ΤΕΧΝΙΚΕΣ ΠΑΡΑΤΗΡΗΣΕΙΣ

ΣΥΣΤΗΜΑ ΑΝΑΦΟΡΑΣ ΣΥΝ / ΝΩΝ Χ, Υ, ΚΡΑΤΙΚΟ ΔΙΚΤΥΟ Ε.Γ.Σ.Α 87 Datum : GRS' 00

Ελληνικό Γεωδαιτικό Σύστημα Αναφοράς 1987 (Ε.Γ.Σ.Α. '87)
Ελλειψοειδές αναφοράς GRS 80 (α = 6 378 137 m, 1/f = 298.257222101)
Προβολή : Εγκάρσια Μουσατοφική
Κεντρικός Μεσημβρινός λο = 24° 00' 00" με Κα = 0.999600
Τετμημένη Κεντρικού Μεσημβρινού : +500 .000
Γεωγραφικό Πλάτος Αναφοράς : 0° 00' 00"

Η ΑΠΟΤΥΠΩΣΗ ΕΓΙΝΕ ΜΕ ΤΟ ΓΕΩΔΑΙΤΙΚΟ ΣΤΑΘΜΟ (Total Station) LEICA TCR - 703 ΑΚΡΙΒΕΙΑΣ

ΜΕΤΡΗΣΗΣ ΓΩΝΙΩΝ 10cc ΚΑΙ ΑΠΟΣΤΑΣΕΩΝ 2mm +2ppms

Η ΕΞΑΡΤΗΣΗ ΕΓΙΝΕ ΜΕ GPS ΔΙΠΛΗΣ ΣΥΧΝΟΤΗΤΑΣ THALES PROMARK 500 RTK ΜΕ ΜΕΤΡΗΣΕΙΣ ΠΡΑΓΜΑΤΙΚΟΥ ΧΡΟΝΟΥ ΚΑΝΟΝΤΑΣ ΧΡΗΣΗ ΤΟΥ ΣΤΑΘΜΟΥ ΒΑΣΗΣ 043Α ΜΕ ΣΥΝΤΕΤΑΓΜΕΝΕΣ (Χ, Ψ, Ζ)
Χ=4642072.4560 Ψ=1947623.1283 Ζ=3903423.3803 ΣΔ ΓΕΩΚΕΝΤΡΙΚΕΣ ΚΑΡΤΕΣΙΑΝΕΣ ΣΥΝΤΕΤΑΓΜΕΝΕΣ ΩΣ ΠΡΟΣ ΤΟ HTRS07 ΤΟΥ ΔΥΚΤΙΟΥ HEPOS (HEPOS HTRS07) ΕΛΛΗΝΙΚΟΥ ΣΥΣΤΗΜΑΤΟΣ ΕΝΤΟΠΙΣΜΟΥ ΘΕΣΗΣ

ΟΙ ΜΕΤΡΗΣΕΙΣ ΔΙΕΞΗΧΘΗΣΑΝ ΤΗΝ 10/05/2013 ΚΑΙ ΣΤΟ ΧΡΟΝΙΚΟ ΔΙΑΣΤΗΜΑ 11:00 ΕΩΣ 12:00π.μ.

Η υπογράφουσα HELLBUYCK GODELIEVE
ιδιοκτήτρια του οικοπέδου στην πλευρά Α, Β, Γ.
που βρίσκεται στη Δ.Κ. Ισθμίας
δηλώνω ότι έλαβα γνώση και συμφωνώ με τα όρια που
παρουσιάζονται στο σχέδιο αυτό,
που προέκειψαν από πρόσφατες μετρήσεις.

Ημερομηνία ..../..../2013

Η δηλούσα ιδιοκτήτρια

ΕΜΒΑΔΟΜΕΤΡΗΣΗ ΓΗΠΕΔΟΥ

Με τη βοήθεια
των ορθογωνικών συντεταγμένων
των κορυφών του

ΣΗΜΕΙΟ	X	Y	ΜΗΚΟΣ
Α	412152.52	4194180.56	
			12.11
Β	412144.78	4194189.87	
			8.00
Γ	412144.13	4194197.84	
			12.40
Δ	412133.53	4194204.27	
			9.21
Ε	412127.82	4194211.49	
			32.37
Ζ	412097.73	4194223.44	
			28.33
Η	412079.28	4194201.95	
			17.31
Θ	412085.08	4194185.65	
			13.20
Ι	412098.19	4194184.01	
			24.34
Κ	412120.65	4194193.37	
			7.09
Λ	412123.88	4194187.06	
			13.59
Μ	412137.46	4194186.72	
			16.27
Α	412152.52	4194180.56	

$E=1/2\ \Sigma(X_i + X_{i+1})(\psi_i - \psi_{i+1})$

E = 1642.47 μ2

ΑΠΟΣΠΑΣΜΑ ΟΡΘΟΦΩΤΟΧΑΡΤΗ ΕΚΧΑ
ΚΟΥΤΣΟΓΚΙΛΑΣ ΑΝΤΩΝΙΟΣ ΤΟΥ ΙΩΑΝΝΗ

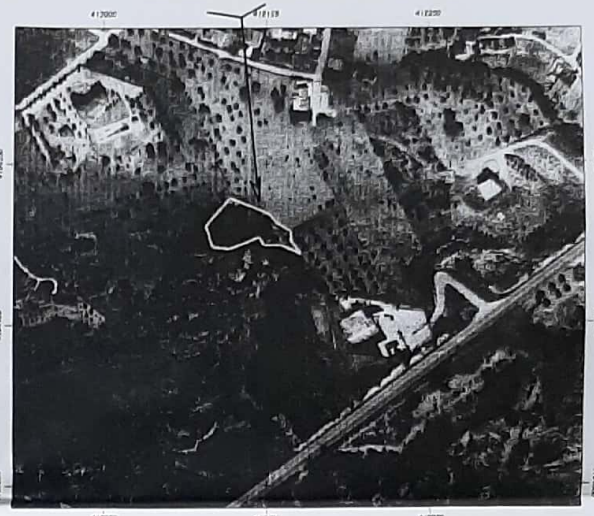

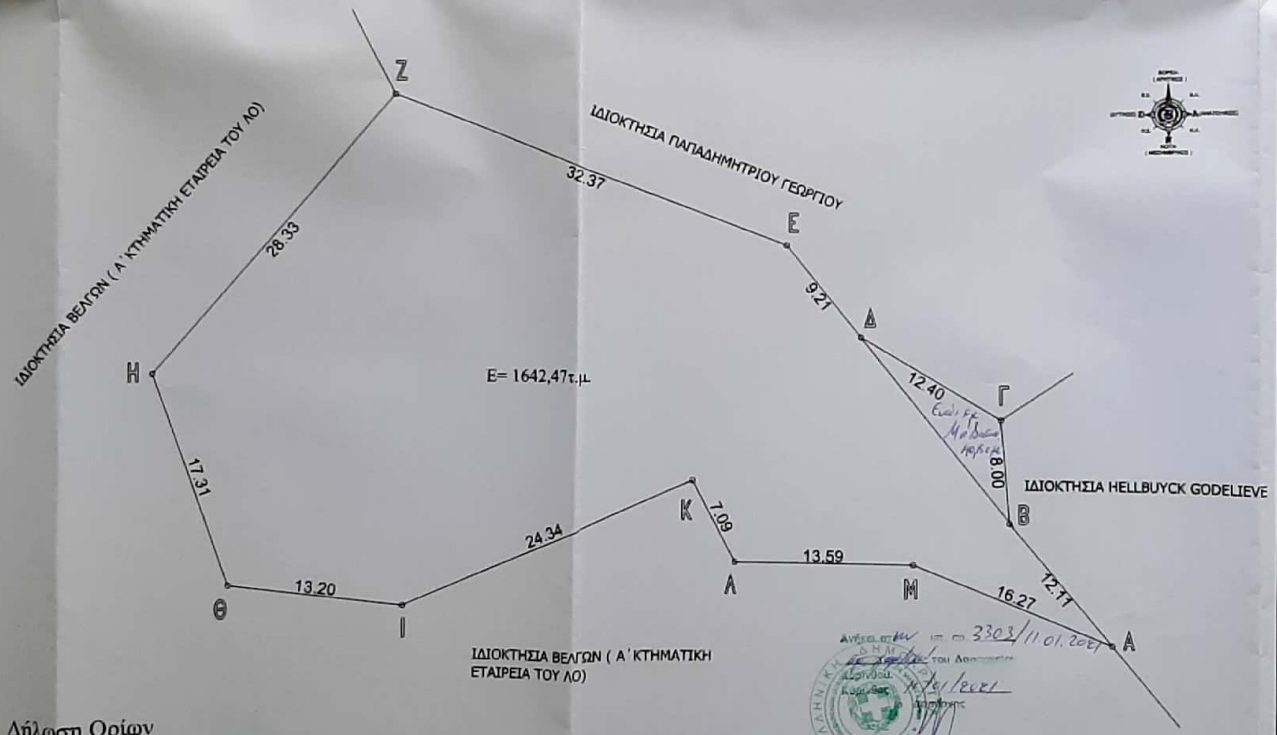

Δήλωση Ορίων
Όρια και λοιπά στοιχεία υπέδειξε ο ιδιοκτήτης του εμφαινόμενου αγροτεμαχίου.
Ο Ιδιοκτήτης

ΔΗΛΩΣΗ Ν.651/77
Το αγροτεμάχιο Ε με στοιχεία Α, Β, Γ, Δ, Ε, Ζ, Η, Θ, Ι, Κ, Λ, Μ, Α. εκτάσεως 1642,47 τ.μ. βρίσκεται εκτός σχεδίου και εκτός ζώνης.
Είναι μη άρτιο και μη οικοδομήσιμο σύμφωνα με τις ισχύουσες πολεοδομικές διατάξεις της περιοχής.
Το παραπάνω αγροτεμάχιο δεν υπάγεται στις διατάξεις του Ν.1337/1983 και δεν οφείλει εισφορά σε γή και χρήμα. Απόσταση από Θάλασσα > 500μ.
Απόσταση από τα όρια οικισμού > 500μ.
Δεν διέρχονται καλώδια υψηλής τάσεως, άνωθεν της ιδιοκτησίας.
Ο Συντάξας Μηχανικός

ΤΟΠΟΓΡΑΦΙΚΟ ΔΙΑΓΡΑΜΜΑ

ΙΔΙΟΚΤΗΣΙΑΣ

ΚΟΥΤΣΟΓΚΙΛΑΣ ΑΝΤΩΝΙΟΣ ΤΟΥ ΙΩΑΝΝΗ

ΘΕΣΗ : " ΠΑΛΑΙΟ ΚΑΛΑΜΑΚΙ - ΠΑΤΗΜΑ - ΓΚΡΑΒΑ "
Δ.Κ. ΙΣΘΜΙΑΣ ΔΗΜΟΥ ΛΟΥΤΡΑΚΙΟΥ - ΑΓ. ΘΕΟΔΩΡΩΝ

Ε= 1642,47τ.μ.

Κλίμακα 1:250

ΚΟΡΙΝΘΟΣ 10/ 05/ 2013
Ο ΜΗΧΑΝΙΚΟΣ

ΓΕΩΡΓΙΟΣ ΜΟΥΤΑΦΗΣ
Δ.ΠΛΩΜΑΣ ΠΟΛΙΤΙΚΟΣ ΜΗΧΑΝΙΚΟΣ
ΠΑΝΕΠΙΣΤΗΜΙΟΥ ΝΕΑΠΟΛΕΩΣ
ΜΕΛΟΣ Γ.Ε.Ο. ΑΡΙΘ. ΜΗΤΡΩΟΥ 52151
ΑΡΙΣΤΕΙΟ ΜΙΧΑΝΑ 2 - ΚΟΡΙΝΘΟΣ - ΤΗΛ 74093

Scanned with CamScanner