

ΥΠΟΜΝΗΜΑ

- Α) ΣΗΜΕΙΩΜΕΝΕΣ ΟΡΙΕΣ ΑΓΡΟΣ ΜΑΧΟΥ
- Β) ΟΡΟΙ ΔΟΜΗΣΗΣ ΠΑ. ΒΕΛΑΒΛΕΙΣ Θ/Β ΣΥΝΤΗΜΑΤΩΝ
- ΓΕΩΧ. ΔΕΙΓΜΑΤΑ ΑΡ. ΘΥΛΑΧΟΥ 583 - 14.04.2011 & ΘΒΚ. 15.06.0/2010
- ΕΠΙΣΤΡΕΦΕΤΟΣ ΤΙΜΕΛΟΥ ΠΟΣΟΣ ΑΝΕΛΑΤΗΡΟΣ ΑΡΘΡΟΓΡΑΦ
- ΚΑΙ ΟΙΚΟΔΟΜΙΚΟΝΟΜΙΑΣ
- Η ΑΠΟΔΟΣΗ ΑΠΟ ΤΑ ΟΡΙΑ ΕΝΩΙ 5.00μ ΟΓΑΝ ΤΟ ΎΚΟΣ ΤΟΥ ΕΣΟΠΙΣΜΟΥ ΠΕΡΙΝΤΑ ΤΑ 2.50μ
- Η ΑΠΟΔΟΣΗ ΑΠΟ ΤΑ ΟΡΙΑ ΕΝΩΙ 2.50μ ΟΓΑΝ ΤΟ ΎΚΟΣ ΤΟΥ ΕΣΟΠΙΣΜΟΥ ΔΕΝ ΠΕΡΙΝΤΑ ΤΑ 2.50μ
- ΣΥΝΗΛΕΣΤΗΣ ΚΑΛΥΨΗΣ 0.40.
- ΑΝΑΓΝΩΡΙΣΤΕΙΣ ΚΑΤΑΣΤΡΕΦΕΤΟΥ ΣΥΝΔΕΣΜΟΥ ΠΗΝ ΒΕΛΑΒΛΕΙΣ, ΣΥΛΛΕΓΕΤΑΙ ΔΕΝ ΖΩΚΟΚΟΣ ΕΚΑΤΑΛΑΤΗΡΗ ΣΥΛΛΕΓΕΤΑΙ ΜΕ ΣΥΜΑΤΟΤΙΜΕΤΑ
- ΔΙΑΔΟΧΗ ΜΗΧΑΝΙΚΟΥ Ν.451/77
- ΥΠΟΓΡΑΦΗΝ, ΑΓΓΕΛΗΣ ΗΛΙΑΣ, ΓΕΩΜΕΤΡΟΣ ΜΗΧΑΝΙΚΟΣ, ΔΙΠΛΩΜΑΤΗΣ ΤΟ ΑΡΧΙΤΕΚΤΟΝΙΚΟ ΕΠΙΧΕΙΡΗΜΑΤ 7.442.24 μ² ΠΟΥ ΘΑΝΕΙΝΑ ΣΤΟ ΠΑΡΘΟΝ ΤΟΠΟΓΡΑΦΙΚΟ ΔΙΑΓΡΑΜΜΑ, ΟΤΙ:
- Α) ΒΡΕΘΕΝΤΑΙ ΕΚΟΣ ΣΕΒΑΧΟΥ, ΣΤΗΝ ΘΕΣΗ ΤΕΡΕΪΤ, ΣΑΚ ΔΙΣΤΟΜΟΥ, ΚΗΜΑΚΗΣ ΠΕΡΙΦΕΡΑΤ, ΔΙΣΤΟΜΟΥ ΣΤΟ ΝΟΜΟ ΒΟΙΩΤΙΑΣ ΚΑΙ ΕΝΩΙ ΑΠΟ ΚΑΙ ΟΙΚΟΔΟΜΗΣΙΜΟ ΚΑΤΑ ΚΑΝΟΝΑ.
- Β) ΒΡΕΘΕΝΤΑΙ ΕΚΟΣ ΕΠΙΚΟΒΕΛΑΤ ΠΕΡΙΧΗ ΤΟΥ ΑΓΡΟΚΗΜΑΤΟΣ ΣΑΚ ΔΙΣΤΟΜΟΥ ΜΕ ΑΡΙΘΜΟ ΤΕΜΑΧΟΥ 402, ΚΑΤΗΓΟΡΙΑ Γ.
- Γ) ΔΕΝ ΕΜΠΛΗΤΙΣΤΕ ΔΙΑΤΑΞΕΙΣ ΤΟΥ Ν.13.37/83 ΠΕΡΙ ΦΕΡΟΝΤΑΣ ΓΕΤΗ ΚΑΙ ΧΡΗΜΑ.
- Δ) ΤΑ ΟΡΙΑ ΥΠΕΒΑΙΕ Η ΔΙΟΚΗΤΗΡΑ ΠΕΡΙΝΤΑ ΕΥΦΡΟΥΝΗ ΤΟΥ ΛΟΥΚΑ.

ΔΙΠΛΩΜΑΤΗΣ ΤΟΠΟΓΡΑΦΟΣ
Ε ΑΡΧΙΤΕΚΤΟΝΙΚΟΣ
ΑΓΓΕΛΗΣ ΗΛΙΑΣ
ΑΠΟ ΤΗΝ ΕΡΓΑΣΙΑ ΤΟΥ ΑΡΧΙΤΕΚΤΟΝΙΚΟΥ ΕΠΙΧΕΙΡΗΜΑΤΟΣ
ΜΕΛΟΣ Τ.Ε.Ε. ΑΡ. ΜΗΤΡΩΟΥ 112800
ΑΔΑΡΧΗΚΑΛΩΝ 15, 68100 ΠΑΤΡΑΣ
ΤΗΛ: 22340 23534
ΑΟΜΗ: 300229351 - ΔΟΥ: ΛΑΜΙΑΣ

ΔΙΠΛΩΜΑΤΗΣ ΤΟΠΟΓΡΑΦΟΣ
Η ΥΠΟΓΡΑΦΟΤΑ ΠΕΡΙΝΤΑ ΕΥΦΡΟΥΝΗ ΤΟΥ ΛΟΥΚΑ, ΔΙΟΚΗΤΗΡΑ ΤΟΥ ΑΓΡΟΚΗΜΑΤΟΥ ΤΟΥ ΘΑΝΕΙΝΑ ΣΤΟ ΠΑΡΘΟΝ ΤΟΠΟΓΡΑΦΙΚΟ ΑΠΟΤΥΠΩΣΗ ΕΝΩΙ ΑΛΗΘΗ.

ΔΙΠΛΩΜΑΤΗΣ ΤΟΠΟΓΡΑΦΟΣ
Η ΥΠΟΓΡΑΦΟΤΑ ΠΕΡΙΝΤΑ ΕΥΦΡΟΥΝΗ ΤΟΥ ΛΟΥΚΑ, ΔΙΟΚΗΤΗΡΑ ΤΟΥ ΑΓΡΟΚΗΜΑΤΟΥ ΤΟΥ ΘΑΝΕΙΝΑ ΣΤΟ ΠΑΡΘΟΝ ΤΟΠΟΓΡΑΦΙΚΟ ΑΠΟΤΥΠΩΣΗ ΕΝΩΙ ΑΛΗΘΗ.

ΔΙΠΛΩΜΑΤΗΣ ΤΟΠΟΓΡΑΦΟΣ
Η ΥΠΟΓΡΑΦΟΤΑ ΠΕΡΙΝΤΑ ΕΥΦΡΟΥΝΗ ΤΟΥ ΛΟΥΚΑ, ΔΙΟΚΗΤΗΡΑ ΤΟΥ ΑΓΡΟΚΗΜΑΤΟΥ ΤΟΥ ΘΑΝΕΙΝΑ ΣΤΟ ΠΑΡΘΟΝ ΤΟΠΟΓΡΑΦΙΚΟ ΑΠΟΤΥΠΩΣΗ ΕΝΩΙ ΑΛΗΘΗ.

ΔΙΠΛΩΜΑΤΗΣ ΤΟΠΟΓΡΑΦΟΣ
Η ΥΠΟΓΡΑΦΟΤΑ ΠΕΡΙΝΤΑ ΕΥΦΡΟΥΝΗ ΤΟΥ ΛΟΥΚΑ, ΔΙΟΚΗΤΗΡΑ ΤΟΥ ΑΓΡΟΚΗΜΑΤΟΥ ΤΟΥ ΘΑΝΕΙΝΑ ΣΤΟ ΠΑΡΘΟΝ ΤΟΠΟΓΡΑΦΙΚΟ ΑΠΟΤΥΠΩΣΗ ΕΝΩΙ ΑΛΗΘΗ.

ΔΙΠΛΩΜΑΤΗΣ ΤΟΠΟΓΡΑΦΟΣ
Η ΥΠΟΓΡΑΦΟΤΑ ΠΕΡΙΝΤΑ ΕΥΦΡΟΥΝΗ ΤΟΥ ΛΟΥΚΑ, ΔΙΟΚΗΤΗΡΑ ΤΟΥ ΑΓΡΟΚΗΜΑΤΟΥ ΤΟΥ ΘΑΝΕΙΝΑ ΣΤΟ ΠΑΡΘΟΝ ΤΟΠΟΓΡΑΦΙΚΟ ΑΠΟΤΥΠΩΣΗ ΕΝΩΙ ΑΛΗΘΗ.

ΔΙΠΛΩΜΑΤΗΣ ΤΟΠΟΓΡΑΦΟΣ
Η ΥΠΟΓΡΑΦΟΤΑ ΠΕΡΙΝΤΑ ΕΥΦΡΟΥΝΗ ΤΟΥ ΛΟΥΚΑ, ΔΙΟΚΗΤΗΡΑ ΤΟΥ ΑΓΡΟΚΗΜΑΤΟΥ ΤΟΥ ΘΑΝΕΙΝΑ ΣΤΟ ΠΑΡΘΟΝ ΤΟΠΟΓΡΑΦΙΚΟ ΑΠΟΤΥΠΩΣΗ ΕΝΩΙ ΑΛΗΘΗ.

ΔΙΠΛΩΜΑΤΗΣ ΤΟΠΟΓΡΑΦΟΣ
Η ΥΠΟΓΡΑΦΟΤΑ ΠΕΡΙΝΤΑ ΕΥΦΡΟΥΝΗ ΤΟΥ ΛΟΥΚΑ, ΔΙΟΚΗΤΗΡΑ ΤΟΥ ΑΓΡΟΚΗΜΑΤΟΥ ΤΟΥ ΘΑΝΕΙΝΑ ΣΤΟ ΠΑΡΘΟΝ ΤΟΠΟΓΡΑΦΙΚΟ ΑΠΟΤΥΠΩΣΗ ΕΝΩΙ ΑΛΗΘΗ.

ΔΙΠΛΩΜΑΤΗΣ ΤΟΠΟΓΡΑΦΟΣ
Η ΥΠΟΓΡΑΦΟΤΑ ΠΕΡΙΝΤΑ ΕΥΦΡΟΥΝΗ ΤΟΥ ΛΟΥΚΑ, ΔΙΟΚΗΤΗΡΑ ΤΟΥ ΑΓΡΟΚΗΜΑΤΟΥ ΤΟΥ ΘΑΝΕΙΝΑ ΣΤΟ ΠΑΡΘΟΝ ΤΟΠΟΓΡΑΦΙΚΟ ΑΠΟΤΥΠΩΣΗ ΕΝΩΙ ΑΛΗΘΗ.

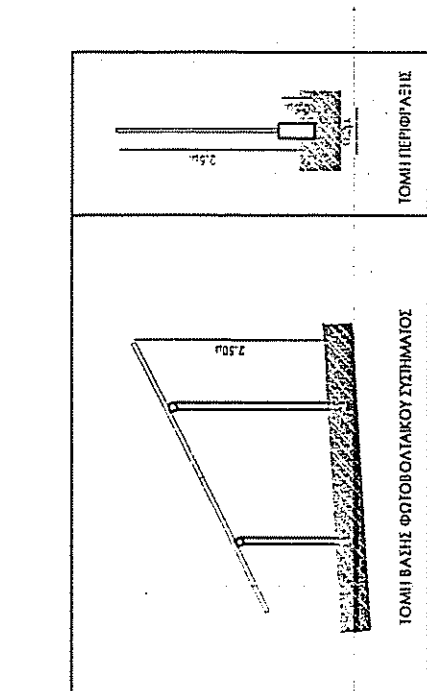

ΤΟΜΗ ΠΕΡΙΦΕΡΑΤ

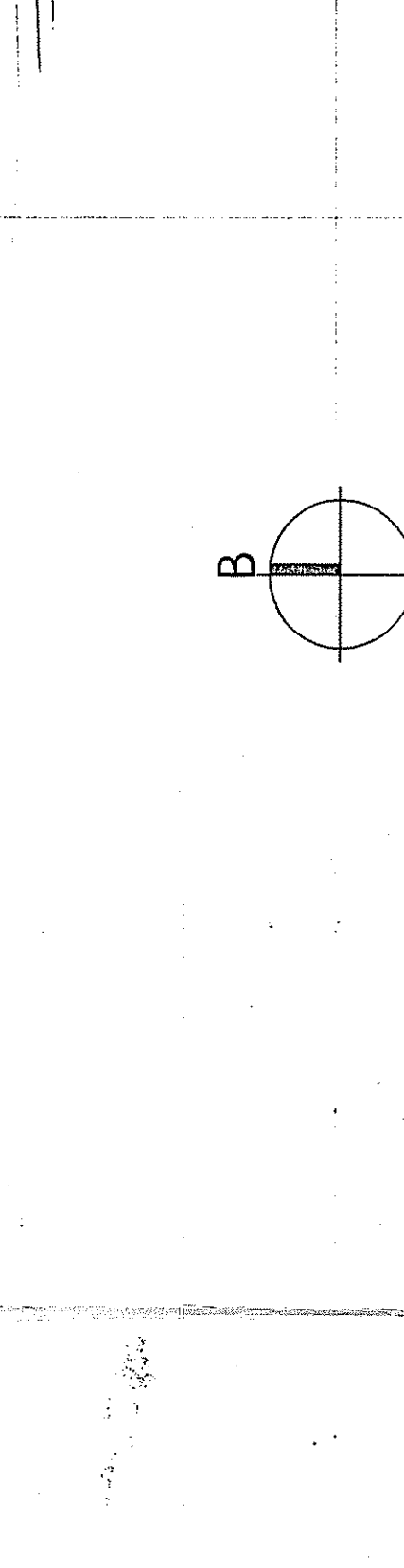

ΤΟΜΗ ΒΑΣΕΩΣ ΕΠΙΧΕΙΡΗΜΑΤΟΣ ΕΠΙΧΕΙΡΗΜΑΤΟΣ

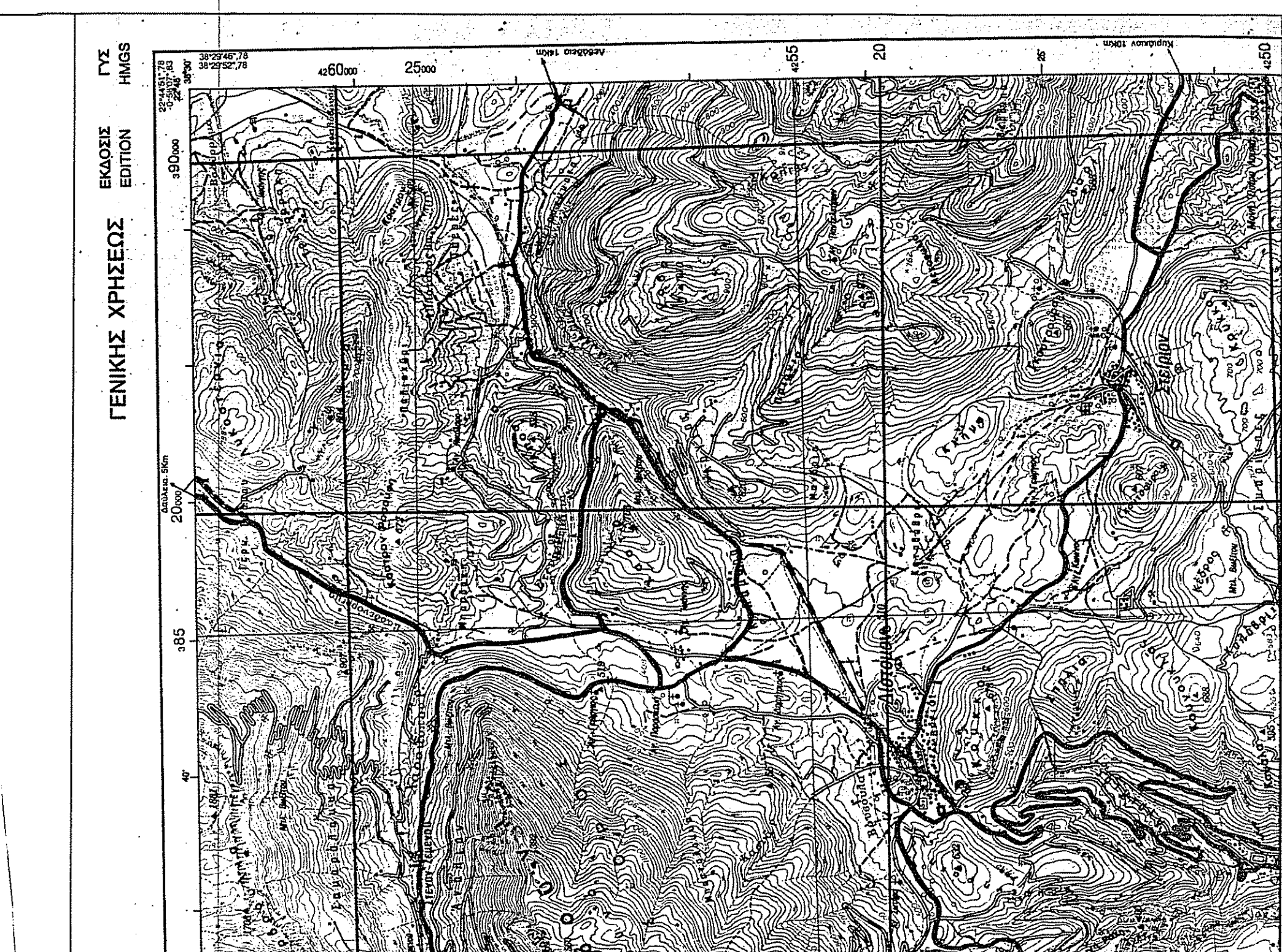

ΑΠΟΤΥΠΩΣΗ ΧΑΡΤΗ ΓΥ. Φ.Χ. ΑΡΑΧΩΒΑ ΚΑ. 1:50.000

39.600 425.7500

39.500 425.7500

39.400 425.7500

39.300 425.7500

39.200 425.7500

39.100 425.7500

39.000 425.7500

38.900 425.7500

38.800 425.7500

38.700 425.7500

38.600 425.7500

38.500 425.7500

38.400 425.7500

38.300 425.7500

38.200 425.7500

38.100 425.7500

38.000 425.7500

37.900 425.7500

37.800 425.7500

390600 4257300

390600 4257300

390600 4257300

390600 4257300

390600 4257300

390600 4257300

390600 4257300

390600 4257300

390600 4257300

390600 4257300

390600 4257300

390600 4257300

390600 4257300

390600 4257300

390600 4257300

390600 4257300

390600 4257300

390600 4257300

390600 4257300

ΕΚΜΕΣΟΥΡΗΣ : ΠΕΡΙΝΤΑ ΕΥΦΡΟΥΝΗ ΤΟΥ ΛΟΥΚΑ
ΜΕΣΟΥΡΗΣ : ΣΥΡΙΝΟΒΑΣ ΣΠΥΡΙΔΙΟΝ ΤΟΥ ΕΥΣΤΑΘΙΟΥ

ΕΡΓΟ : ΕΚΚΑΤΑΣΤΑΣΗ ΦΩΤΟΒΟΛΤΑΙΚΟΥ ΣΤΑΘΜΟΥ ΙΣΧΥΟΣ 300.96KW

ΘΕΣΗ : 'ΙΣΤΕΡΕΣΙ' ΑΓΡΟΚΗΜΑ ΣΑΚ ΔΙΣΤΟΜΟΥ
ΔΗΜΟΣ ΔΙΣΤΟΜΟΥ ΑΡΑΧΩΒΑΣ, ΝΟΜΟΣ ΒΟΙΩΤΙΑΣ

ΜΕΛΕΤΗΤΗΣ : **ΑΓΓΕΛΗΣ ΗΛΙΑΣ**
ΠΟΛΙΤΙΚΟΣ ΜΗΧΑΝΙΚΟΣ
Hellenic Civil Engineering
University of Bath, UK
Αντικαταστάτης:
Κ. Παράκ, Τ.Κ. 35002,
ΑΜ ΤΕΕ 112800,
Τηλ.: 22340 23534
Fw.: 6982 477427
Email: a.aggelis@teemtal.gr
& e.aggelis@hotmail.com

ΑΡΙΘΜΟΣ ΣΧΕΔΙΟΥ
T.01

ΘΕΜΑ ΣΧΕΔΙΟΥ:
ΤΟΠΟΓΡΑΦΙΚΟ ΔΙΑΓΡΑΜΜΑ

ΧΡΟΝΟΣ ΜΕΛΕΤΗΣ : ΜΑΡΤΙΟΣ 2020
ΚΑΙΜΑΚΑ 1:500

ΥΠΟΓΡΑΦΗ
ΑΓΓΕΛΗΣ ΗΛΙΑΣ
ΠΟΛΙΤΙΚΟΣ ΜΗΧΑΝΙΚΟΣ
ΜΕΛΟΣ Τ.Ε.Ε. ΑΡ. ΜΗΤΡΩΟΥ 112800
ΤΗΛ: 22340 23534
Fw.: 6982 477427
ΑΟΜΗ: 300229351 - ΔΟΥ: ΛΑΜΙΑΣ

390600 4257300

390600 4257300

390600 4257300

390600 4257300

390600 4257300

390600 4257300

390600 4257300

390600 4257300

390600 4257300

390600 4257300

390600 4257300

390600 4257300

390600 4257300

390600 4257300

390600 4257300

390600 4257300

390600 4257300

390600 4257300

390600 4257300