

<p>ΕΓΧΡΩΜΑ ΧΡΩΜΑΤΙΣΜΟΣ (Π.Δ.Σ. 1062/2008, Π.Δ.Σ. 1063/2008, Π.Δ.Σ. 1064/2008, Π.Δ.Σ. 1065/2008, Π.Δ.Σ. 1066/2008, Π.Δ.Σ. 1067/2008, Π.Δ.Σ. 1068/2008, Π.Δ.Σ. 1069/2008, Π.Δ.Σ. 1070/2008, Π.Δ.Σ. 1071/2008, Π.Δ.Σ. 1072/2008, Π.Δ.Σ. 1073/2008, Π.Δ.Σ. 1074/2008, Π.Δ.Σ. 1075/2008, Π.Δ.Σ. 1076/2008, Π.Δ.Σ. 1077/2008, Π.Δ.Σ. 1078/2008, Π.Δ.Σ. 1079/2008, Π.Δ.Σ. 1080/2008)</p>	<p>ΑΠΟΔΕΛΤΑΚΑ ΚΑΝΟΝΙΑ : ΕΠΙΡΑΜΕΝΑ ΕΚΑΤΟΠΡΟΣΩΠΟ 25 μ ΕΚΑΤΟΠΡΟΣΩΠΟ 50 μ ΕΚΑΤΟΠΡΟΣΩΠΟ 75 μ ΕΚΑΤΟΠΡΟΣΩΠΟ 100 μ ΕΚΑΤΟΠΡΟΣΩΠΟ 125 μ ΕΚΑΤΟΠΡΟΣΩΠΟ 150 μ ΕΚΑΤΟΠΡΟΣΩΠΟ 175 μ ΕΚΑΤΟΠΡΟΣΩΠΟ 200 μ ΕΚΑΤΟΠΡΟΣΩΠΟ 225 μ ΕΚΑΤΟΠΡΟΣΩΠΟ 250 μ ΕΚΑΤΟΠΡΟΣΩΠΟ 275 μ ΕΚΑΤΟΠΡΟΣΩΠΟ 300 μ ΕΚΑΤΟΠΡΟΣΩΠΟ 325 μ ΕΚΑΤΟΠΡΟΣΩΠΟ 350 μ ΕΚΑΤΟΠΡΟΣΩΠΟ 375 μ ΕΚΑΤΟΠΡΟΣΩΠΟ 400 μ ΕΚΑΤΟΠΡΟΣΩΠΟ 425 μ ΕΚΑΤΟΠΡΟΣΩΠΟ 450 μ ΕΚΑΤΟΠΡΟΣΩΠΟ 475 μ ΕΚΑΤΟΠΡΟΣΩΠΟ 500 μ ΕΚΑΤΟΠΡΟΣΩΠΟ 525 μ ΕΚΑΤΟΠΡΟΣΩΠΟ 550 μ ΕΚΑΤΟΠΡΟΣΩΠΟ 575 μ ΕΚΑΤΟΠΡΟΣΩΠΟ 600 μ ΕΚΑΤΟΠΡΟΣΩΠΟ 625 μ ΕΚΑΤΟΠΡΟΣΩΠΟ 650 μ ΕΚΑΤΟΠΡΟΣΩΠΟ 675 μ ΕΚΑΤΟΠΡΟΣΩΠΟ 700 μ ΕΚΑΤΟΠΡΟΣΩΠΟ 725 μ ΕΚΑΤΟΠΡΟΣΩΠΟ 750 μ ΕΚΑΤΟΠΡΟΣΩΠΟ 775 μ ΕΚΑΤΟΠΡΟΣΩΠΟ 800 μ ΕΚΑΤΟΠΡΟΣΩΠΟ 825 μ ΕΚΑΤΟΠΡΟΣΩΠΟ 850 μ ΕΚΑΤΟΠΡΟΣΩΠΟ 875 μ ΕΚΑΤΟΠΡΟΣΩΠΟ 900 μ ΕΚΑΤΟΠΡΟΣΩΠΟ 925 μ ΕΚΑΤΟΠΡΟΣΩΠΟ 950 μ ΕΚΑΤΟΠΡΟΣΩΠΟ 975 μ ΕΚΑΤΟΠΡΟΣΩΠΟ 1000 μ</p>	<p>ΔΗΛΩΣΗ ΟΡΙΩΝ: Τα όρια υπεβλήθησαν στο ακρόασιον του ιδιοκτήτη:</p> <p>ο ιδιοκτήτης</p>	<p>Παρατηρήσεις:</p> <p>1) Εμπράσινα νηπέδου : (Α-Β-Γ-Δ-Α)</p> <p>E = 8.491,33μ2</p> <p>2) Ιδιοκτήτρια: Στατιστικού Επιστάθους του Κωπινού, το Τέλος Γάμψης, συμβόλαιο : Ε537/50-11-1950 συμβολαιογράφου Ληβιδάκης Νικόλαου Αναστασίου Μερζάνη</p> <p>3) Το αναρτησέχο βρίσκεται εκτός περιγράματος, εκτός σχεδίου Τ.Κ. Θούριου, Δημοτικής ενότητας Χαίρωνεις του Δήμου ΛΕΒΑΔΕΩΝ Π.Ε. Βοιωτίας, θύμα "ΚΑΡΑΜΕΤΗ" ή "ΤΖΑΜΠΛΑ"</p> <p>4) Το τοπογραφικό διάγραμμα έγχεσται στο Ελληνικό Γεωδαιτικό Σύστημα Αναφοράς ΕΓΣΑ'87.</p> <p>5) Το εύρος υπολοίπων με βάση τις συντεταγμένες των ορίων (ΕΓΣΑ'87)</p> <p>6) Η έμφόση από το ΕΓΣΑ 87, πραγματοποιήθηκε με σύστημα GPS και κάνοντας χρήση του Ελληνικού συστήματος Εντοπισμού - ΗΕΡΟΣ</p>	<p>ΥΠΟΜΙΝΗΜΑ:</p> <p>ΣΗΜΕΙΟ - ΑΠΟΛΥΤΟ ΥΨΟΜΕΤΡΟ</p> <p>ΣΙΜΕΡΙΝΟΣ ΠΛΑΣΜΟΣ</p> <p>ΟΡΙΑ ΙΔΙΟΚΤΗΣΙΑΣ</p> <p>ΦΥΡΔΙ ΑΡΔΕΥΤΙΚΟΥ ΑΥΛΑΚΑ ΣΟΥΔΑ</p> <p>ΠΟΔΑΣ ΑΡΔΕΥΤΙΚΟΥ ΑΥΛΑΚΑ</p> <p>ΟΡΙΑ ΑΛΛΑΓΗΣ ΟΜΟΡΩΝ ΙΔΙΟΚΤΗΣΙΩΝ</p> <p>ΥΠΟΛΟΙΠΗΜΕΝΗ ΑΓΡΟΤΙΚΗ ΟΔΟΣ</p>
---	---	--	--	---

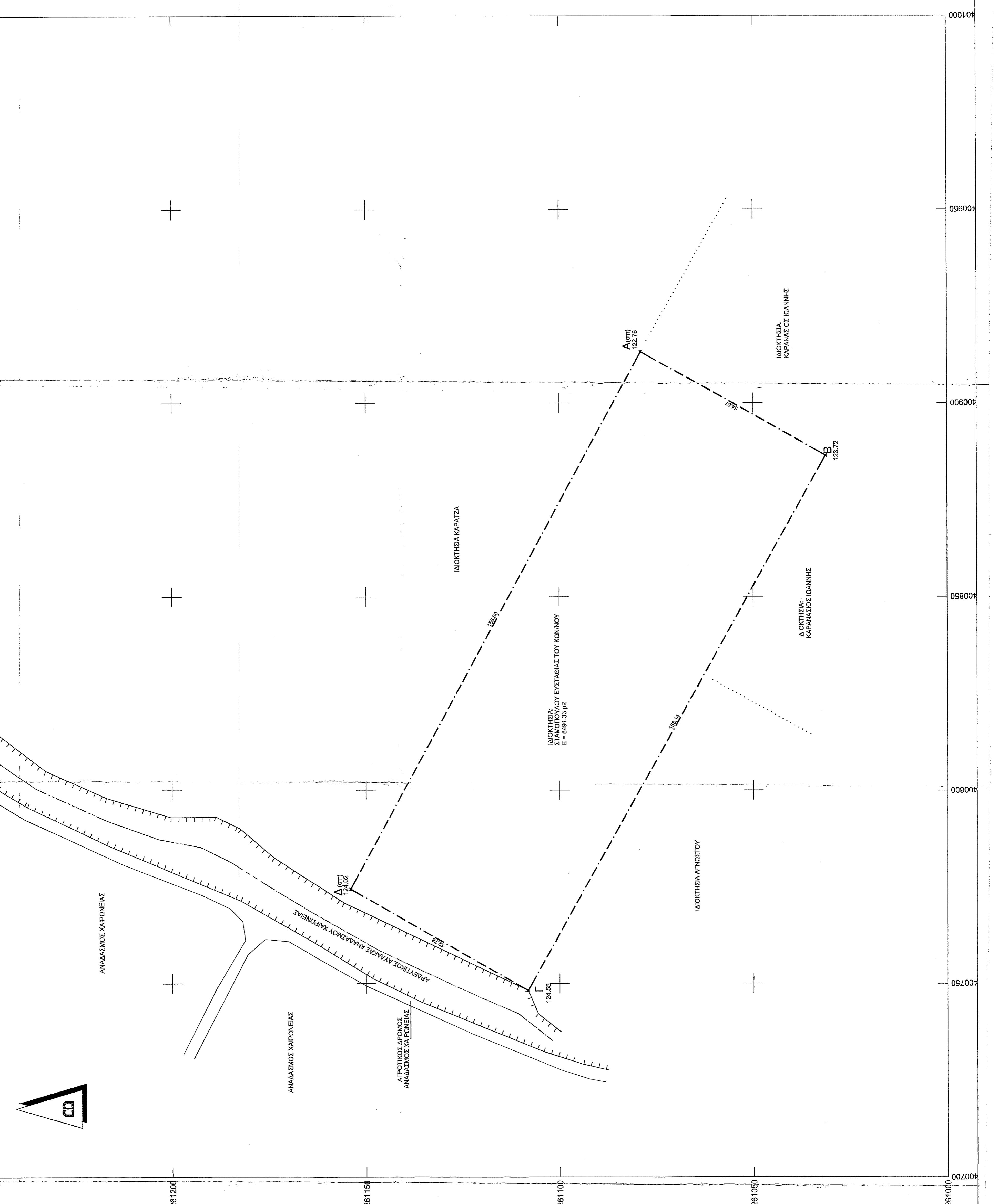

Με τη βοήθεια των ορθογωνικών συντεταγμένων των κορυφών του ΠΡΟΒΟΛΗ Ε.Γ.Σ.Α. 87'

ΣΗΜΕΙΟ	X	Y	ΜΗΚΟΣ
A	400913,34	4261078,89	54,67
B	400886,44	4261031,30	155,14
Γ	400748,21	4261108,11	52,78
Δ	400774,32	4261153,99	156,00
Α	400913,34	4261078,89	

$E = 1/2 \Sigma (X_i + X_{i+1})(Y_i - Y_{i+1})$

E = 8491,33 μ2

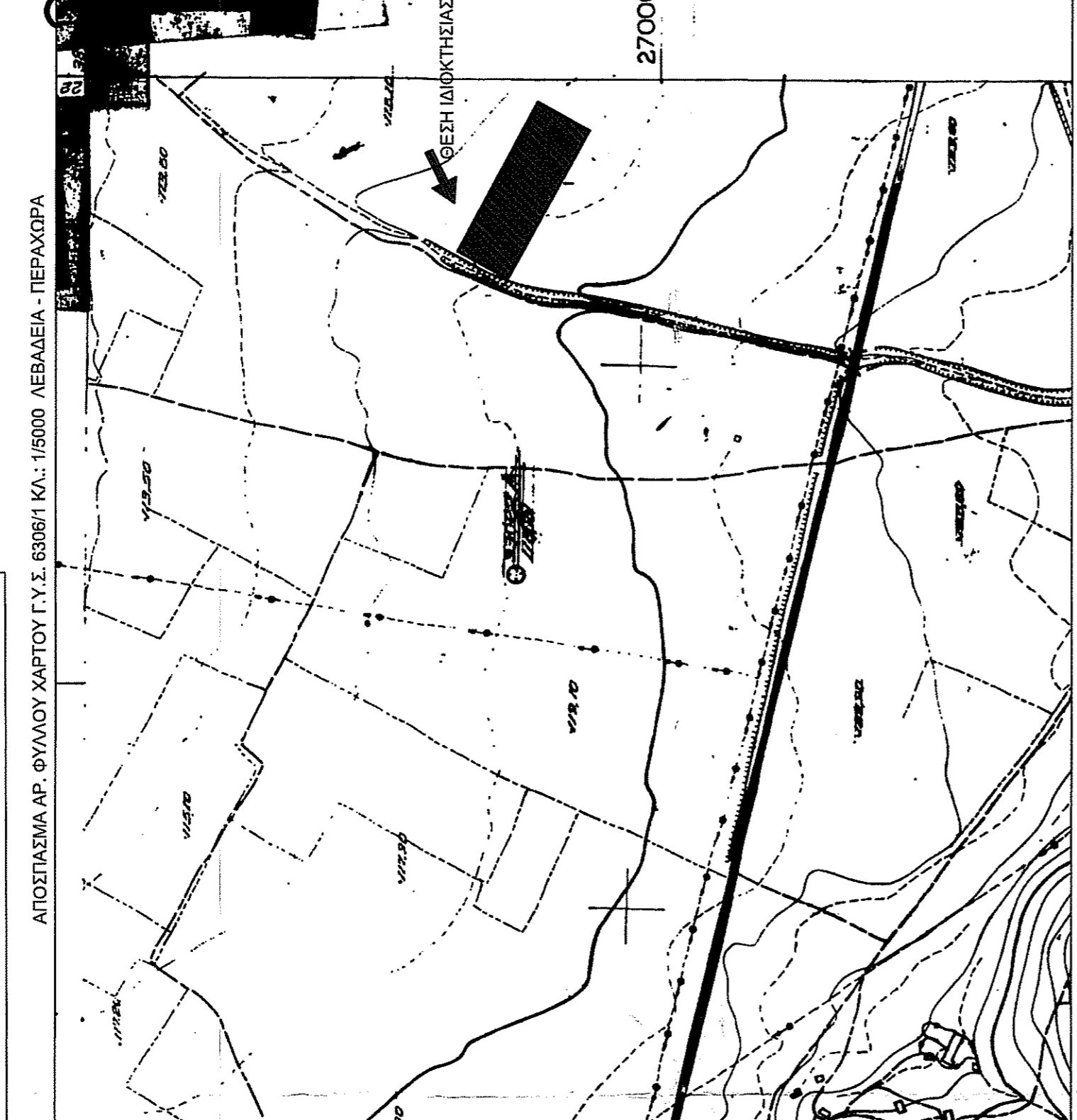

Ο υποψήφιος ΤΟΠΟΓΡΑΦΙΚΟΣ ΜΗΧΑΝΙΚΟΣ (Α.Φ.Μ. 105916538) ΓΕΩΡΓΙΟΣ ΑΘ. ΧΑΡΙΣΗΣ, ΕΠΙΧΕΙΡΗΣΙΑΚΗ ΔΙΕΥΘΥΝΣΗ Τ.Κ. ΘΟΥΡΙΟΥ, 849133μ2, που βρίσκεται εκτός περιγράματος, εκτός σχεδίου "ΚΑΡΑΜΕΤΗ" ή "ΤΖΑΜΠΛΑ".

- είναι άθλιο και αναξιόλογο κατά παρέκκλιση σύμφωνα με τις ισχύουσες πολεοδομικές διατάξεις ΕΡΕΥΝΩΣΙΝ υφιστάμενο ως έχει προ της 31-12-2008 και ΕΡΕΥΝΩΣΙΝ προ της κατασκευής, την οποία ενδέχεται να υποβληθεί, και αναξιόλογο καθ' ύλην αρμοδίαν λόγω μη επίσημης έγκρισης από το αρμόδιο όργανο.
- Αν υπάρχουν στις διατάξεις του Ν. 1337/89 περί έγκρισης και εκπομπών σε γη και χρήση, οι οποίες αφορούν τον χώρο και κατά μήκος των ορίων του Δ.Ε.Η υπάρχουν υφιστάμενα έργα, να μην τεθούν υπόψη των ορίων του Δ.Ε.Η.
- ενός αυτού ή σε οποιαδήποτε περίπτωση από έκδοση μέτρα Δ.Ε.Η. υπάρχει θέμα υποβολής αρμόδιας ομάδας της ύλης έργου αναφοράς Χαίρωνεις.
- Η ΠΕΡΟΧΗ ΕΚΧΗ ΕΝΤΑΧΝΕΙ ΣΕ ΠΡΟΓΡΑΜΜΑ ΚΤΗΜΑΤΟΓΡΑΦΗΣΗΣ - ΣΕ ΕΞΕΛΕΧΗ Η ΔΙΑΔΙΚΑΣΙΑ ΚΤΗΜΑΤΟΓΡΑΦΗΣΗΣ.
- ΔΕΝ ΕΧΕΙ ΕΓΚΡΙΜΕΝΟ ΣΥΝΟΜΑΤΙ Η ΓΤΣ ΚΑΙ ΕΙΝΑΙ ΣΕ ΚΑΘΕΣΤΩΣ ΜΕΛΕΤΗΣ ΣΥΝΟΜΑΤΙ ΧΑΙΡΩΝΕΙΑΣ
- ΛΕΒΑΔΕΙΑ 040502020 Ο ΜΗΧΑΝΙΚΟΣ

ΓΕΩΡΓΙΟΣ ΑΘ. ΧΑΡΙΣΗΣ
Μ.Σ. ΠΤΥΧΟΦΟΡΟΣ ΤΟΠΟΓΡΑΦΙΚΟΣ ΜΗΧΑΝΙΚΟΣ Π.Ε.-Ε.Α.Ε.
ΑΡ. ΜΗΤΡΩΟΥ: Ε.Ε.Τ.Ε.Μ. 34401 - Τ.Ε.Ε.Ε. 8024
Στοράκιοι 44 32131 ΛΙΒΑΔΕΙΑ
Τηλ. 22610 23324 - Τηλ. 6974-470894
Α.Φ.Μ. 105916538 - Α.Ο.Υ. ΛΙΒΑΔΕΙΑΣ

ΣΥΝΤΕΛΕΣΤΗΡΙΟ ΜΗΧΑΝΙΚΟΣ:

ΓΡΑΦΕΙΟ ΚΑΡΑΜΕΤΗ Ν. ΣΥΝΤΕΛΕΣΤΗΡΙΟ ΜΗΧ. Ε.Μ.Π.

**Χ Α Ρ Ι Σ Η Σ
Τ Ε Χ Ν Ι Κ Η**

ΣΟΡΟΚΛΑΕΟΥΣ 44 ΛΕΒΑΔΕΙΑ ΒΟΙΩΤΙΑΣ
Τ.Κ. 32131
ΤΗΛ: 22610 23324
E-MAIL: georgcharissis@gmail.com

ΕΝΕΡΓΕΙΑΚΗ ΚΟΙΝΟΤΗΤΑ GOOD ENERGY
ΕΤΑΙΡΕΙΑ ΠΕΡΙΟΡΙΣΜΕΝΗΣ ΕΥΘΥΝΗΣ

ΑΠΟΤΥΠΩΣΗ ΙΔΙΟΚΤΗΣΙΑΣ

Τ.Κ. ΘΟΥΡΙΟΥ ΕΚΤΟΣ ΠΕΡΙΓΡΑΜΜΑΤΟΣ, ΕΚΤΟΣ ΣΧΕΔΙΟΥ
Δ.Ε. ΧΑΙΡΩΝΕΙΑΣ, Δ.ΛΙΒΑΔΕΙΑΣ Π.Ε. ΒΟΙΩΤΙΑΣ, Π. ΣΤ. ΕΥΒΛΑΔΟΣ
ΒΕΣΗ : "ΚΑΡΑΜΕΤΗ" ή "ΤΖΑΜΠΛΑ"

Μελετητής - Συντάξας

ΓΕΩΡΓΙΟΣ ΑΘ. ΧΑΡΙΣΗΣ
ΠΟΛΙΤΙΚΟΣ ΜΗΧΑΝΙΚΟΣ MSc T.E.- E.A.E.

Μέλη: II
Πρόεδρος: II
Αναπρόεδρος: II
Συντάξας: II

Κλίμακα: 1:500

Αριθ. Σχεδ. **T1**

Ημερομηνία 05/2020

Υπογραφή

Α'	Αναθέτων
Β'	Αναθεωρήσει
Γ'	Αναθεωρήσει

ΤΟΠΟΓΡΑΦΙΚΟ ΔΙΑΓΡΑΜΜΑ

Σφραγίδα

ΓΕΩΡΓΙΟΣ ΑΘ. ΧΑΡΙΣΗΣ
Μ.Σ. ΠΤΥΧΟΦΟΡΟΣ ΤΟΠΟΓΡΑΦΙΚΟΣ ΜΗΧΑΝΙΚΟΣ Π.Ε.-Ε.Α.Ε.
ΑΡ. ΜΗΤΡΩΟΥ: Ε.Ε.Τ.Ε.Μ. 34401 - Τ.Ε.Ε.Ε. 8024
Στοράκιοι 44 32131 ΛΙΒΑΔΕΙΑ
Τηλ. 22610 23324 - Τηλ. 6974-470894
Α.Φ.Μ. 105916538 - Α.Ο.Υ. ΛΙΒΑΔΕΙΑΣ