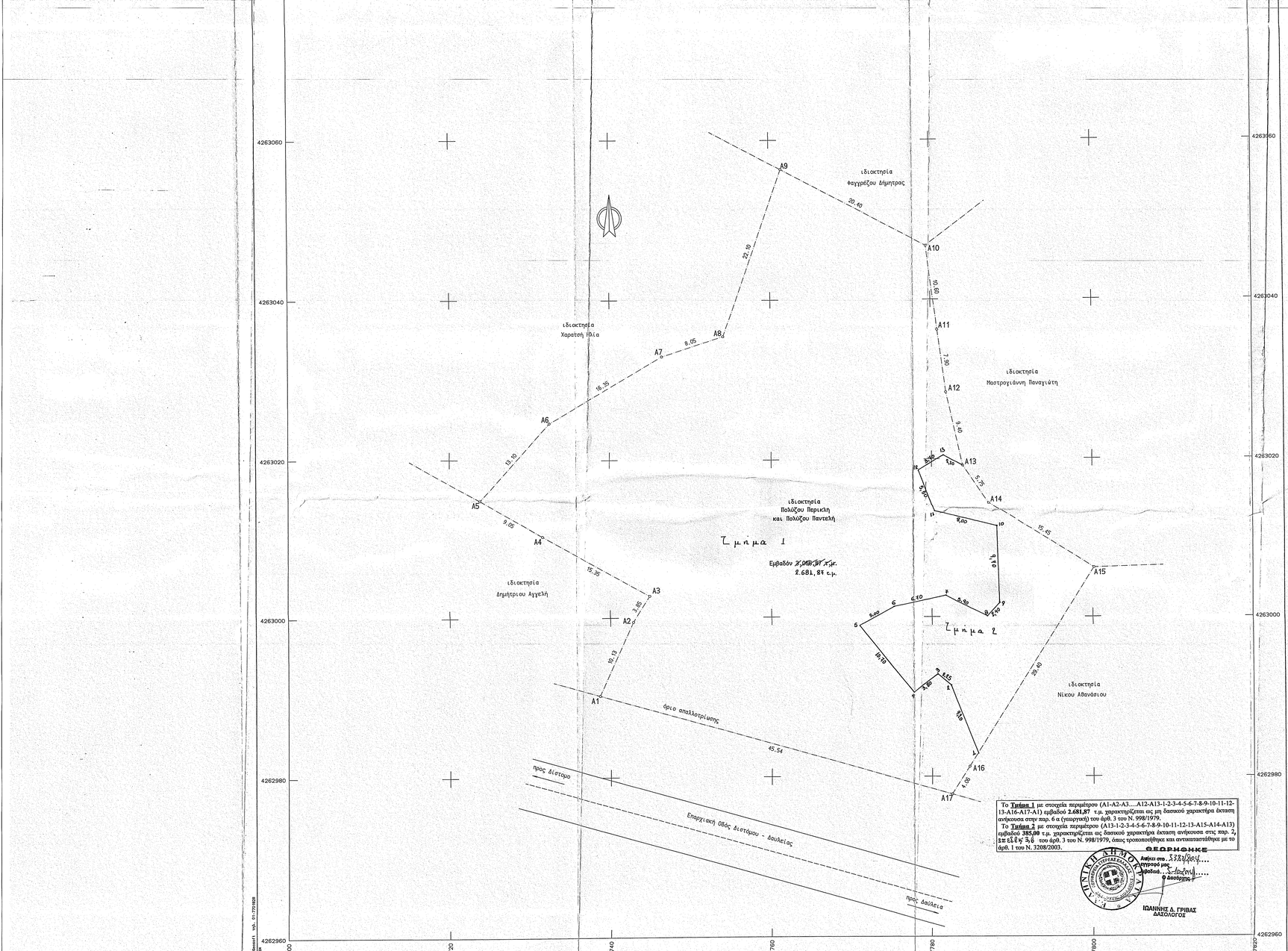

ΙΔ:1	ΣΗΜΕΙΑ:17	ΕΜΒΑΔΟ:3066.87 μ²									
A1	A2	A3	A4	A5	A6	A7	A8	A9	A10	A11	A12
A13	A14	A15	A16	A17							

ΙΔ:1	ΜΗΚΗ ΠΛΕΥΡΩΝ							
ΠΛΕΥΡΑ	ΜΗΚΟΣ	ΠΛΕΥΡΑ	ΜΗΚΟΣ	ΠΛΕΥΡΑ	ΜΗΚΟΣ	ΠΛΕΥΡΑ	ΜΗΚΟΣ	
A1 - A2	: 10.13	A2 - A3	: 3.85	A3 - A4	: 15.35			
A4 - A5	: 9.05	A5 - A6	: 13.10	A6 - A7	: 18.35			
A7 - A8	: 8.05	A8 - A9	: 22.10	A9 - A10	: 20.40			
A10 - A11	: 10.60	A11 - A12	: 7.90	A12 - A13	: 9.40			
A13 - A14	: 5.75	A14 - A15	: 15.45	A15 - A16	: 29.40			
A16 - A17	: 4.06	A17 - A1	: 45.54					

ΟΡΟΙ ΔΟΜΗΣΗΣ
Π.Δ. 24/31-5-85 (ΦΕΚ 270 Δ')

Αρτιότητα : 4.000 τ.μ.
Παρέκκλιση: 2.000 τ.μ.

ΔΗΛΩΣΗ ΥΛΟΠΟΙΗΣΗΣ ΟΡΙΩΝ

Ο υπογραφόμενος Πολύζος Περικλής συνιδιοκτήτης του αγροτεμαχίου που φαίνεται στο διάγραμμα αυτό με στοιχεία (A1,A2,...,A17,A1) δηλώνω ότι τα όρια που έχω υλοποιήσει σε αυτό είναι ορθά.

Ο Δηλών

-Το εμβαδόν υπολογίστηκε αναλυτικά.

-Τα όρια υποδείχθηκαν από τον ιδιοκτήτη.

-Κρατικό σύστημα συντεταγμένων.

-ΠΡΟΒΟΛΗ: U.T.M. (Ε.Γ.Σ.Α. 87) συντ. κλίμακος 0.9996

-Εμβαδόν Ε(A1,A2,...,A17,A1)= 3.066,87 τ.μ.

ΔΗΛΩΣΗ ΝΟΜΟΥ 651/77

Το υπό στοιχεία (A1,A2,...,A17,A1) αγροτεμάχιο ιδιοκτησίας Πολύζου Περικλή και Πολύζου Παντελή συνολικού εμβαδού 3.066,87 τ.μ.,που βρίσκεται στο Δήμο Δαυλείας στο Δ.Δ. Δαυλείας,και στη θέση "Μόλος" ή "Προφήτης Ηλίας",εκτός των ορίων του οικισμού και εκτός ζώνης,είναι άρτιο και οικοδομήσιμο κατά παρέκκλιση σύμφωνα με τις κείμενες πολεοδομικές διατάξεις.Επίσης δεν εμπίπτει στις διατάξεις του Ν. 1337/83 και δεν οφείλει εισφορά σε γη και σε χρήμα.

Λιβαδειά 10-7-2004
Ο Δηλών Μηχανικός

ΝΑΚΑΣ ΛΑΜΠΡΟΣ
ΠΟΛΙΤΙΚΟΣ ΜΗΧΑΝΙΚΟΣ Α.Π.Θ.

Απόσπασμα διαγράμματος 1:5000 της Γ.Υ.Σ. αρ. φ.χ. 5394/8

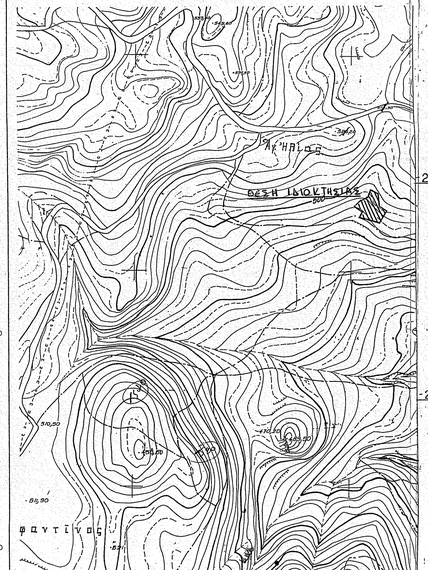

Το **Τμήμα 1** με στοιχεία περιμέτρου (A1-A2-A3...A12-A13-1-2-3-4-5-6-7-8-9-10-11-12-13-A16-A17-A1) εμβαδού **2.681,87** τ.μ. χαρακτηρίζεται ως μη δασικού χαρακτήρα έκταση ανήκουσα στην παρ. 6 α (γεωργική) του άρθ. 3 του Ν. 998/1979.
Το **Τμήμα 2** με στοιχεία περιμέτρου (A13-1-2-3-4-5-6-7-8-9-10-11-12-13-A15-A14-A13) εμβαδού **385,00** τ.μ. χαρακτηρίζεται ως δασικού χαρακτήρα έκταση ανήκουσα στις παρ. 2, 2α ή 2β του άρθ. 3 του Ν. 998/1979, όπως τροποποιήθηκε και αντικαταστάθηκε με το άρθ. 1 του Ν. 3208/2003.

ΘΕΩΡΗΘΗΚΕ
Ληξη στα ... 5582/2004...
Υποφοιτ μας ...
Αριθμός ... 4 Δεκεμβρίου ...

ΙΩΑΝΝΗΣ Δ. ΓΡΙΒΑΣ
ΔΑΣΟΛΟΓΟΣ

ΤΕΧΝΙΚΟ ΓΡΑΦΕΙΟ
ΝΑΚΑΣ ΛΑΜΠΡΟΣ ΠΟΛΙΤΙΚΟΣ ΜΗΧΑΝΙΚΟΣ

Σοφοκλέους 46 Λιβαδειά Τ.Κ. 321 00
Τηλ./fax 2261 027861

ΕΡΓΟΔΟΤΗΣ

ΠΟΛΥΖΟΣ ΠΕΡΙΚΛΗΣ
ΠΟΛΥΖΟΣ ΠΑΝΤΕΛΗΣ

ΕΡΓΟ

ΟΡΙΖΟΝΤΙΟΓΡΑΦΙΚΗ ΑΠΟΤΥΠΩΣΗ ΙΔΙΟΚΤΗΣΙΑΣ

ΘΕΣΗ

ΔΗΜΟΣ ΔΑΥΛΕΙΑΣ
Δ.Δ. ΔΑΥΛΕΙΑΣ Θέση "Μόλος"

ΘΕΜΑ ΣΧΕΔΙΟΥ	ΑΡΙΘΜΟΣ ΣΧΕΔΙΟΥ	T1
ΤΟΠΟΓΡΑΦΙΚΟ ΔΙΑΓΡΑΜΜΑ	ΚΛΙΜΑΚΑ	1:200

ΧΡΟΝΟΣ ΜΕΛΕΤΗΣ : ΙΟΥΛΙΟΣ 2004

ΥΠΟΓΡΑΦΗ

ΣΦΡΑΓΙΔΑ

ΛΑΜΠΡΟΣ ΓΕΩΡΓ. ΝΑΚΑΣ
ΔΙΠΛΩΜ. ΠΟΛΙΤΙΚΟΣ ΜΗΧΑΝΙΚΟΣ
ΠΟΛ. ΣΧΟΛ. ΑΡΙΣΤ. ΠΑΝΕΠ. ΘΕΣ/ΝΙΚΗΣ
ΜΕΛΟΣ Τ.Ε.Ε. Α.Μ. ΑΡΙΣΤΟΤΕΛΟΥΣ 29152
Σοφοκλέους 46 ΛΙΒΑΔΕΙΑ - Τηλ. (0261) 27861