

ΠΙΝΑΚΑΣ ΣΥΝΤΕΤΑΓΜΕΝΩΝ ΚΟΡΥΦΩΝ ΓΡΕΒΩΣ (ΕΤΣΑ 97)

σημ	x	y	Απόσταση (μ.)
1	229196.51	4296377.41	1.2-202.52
2	229178.84	4296366.88	2.3443.87
3	229206.02	4296345.13	3.4443.92
4	229207.71	4296311.32	4.4923.88
5	229208.28	4296318.00	5.4923.88
6	229208.38	4296318.08	6.5011.55
7	229208.49	4296304.97	8.7-19.36
8	229208.56	4296292.39	7.9020.31
9	229401.62	4296291.28	8.9-18.28
10	229406.38	4296278.73	8.2026.01
11	229391.86	4296278.08	10.11-15.16
12	229360.32	4296266.41	11.12-28.35
13	229208.62	4296269.23	12.13-48.77
14	229277.16	4296270.88	13.14-42.47
15	229276.01	4296314.93	14.15-43.71
16	229248.83	4296319.22	15.16-32.42
17	229224.01	4296321.25	16.17-25.01
18	229189.48	4296325.48	17.18-24.84
19	229189.48	4296326.28	18.19-40.77
20	229169.14	4296333.08	19.20-17.83
21	229185.38	4296336.76	20.21-16.89
22	229190.51	4296337.41	21.22-17.65

ΠΙΝΑΚΑΣ ΣΥΝΤΕΤΑΓΜΕΝΩΝ ΚΟΡΥΦΩΝ ΤΜΗΜΑΤΟΣ ΕΝΤΟΣ ΟΙΚΙΣΜΟΥ (ΕΤΣΑ 97)

σημ	x	y	Απόσταση (μ.)
1	229196.51	4296377.41	1.2-202.52
2	229181.00	4296377.21	1.0-16.52
3	229180.50	4296376.26	0.9-35.88
4	229180.51	4296377.41	0.5-1-32

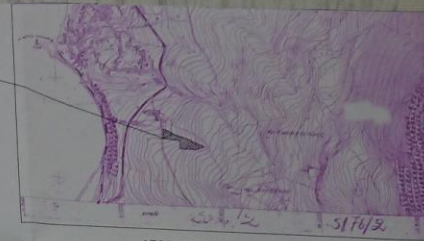

ΑΠΟΣΠΑΣΜΑ ΧΑΡΤΗ Γ.Υ.Σ. 5176.2(1:5000)

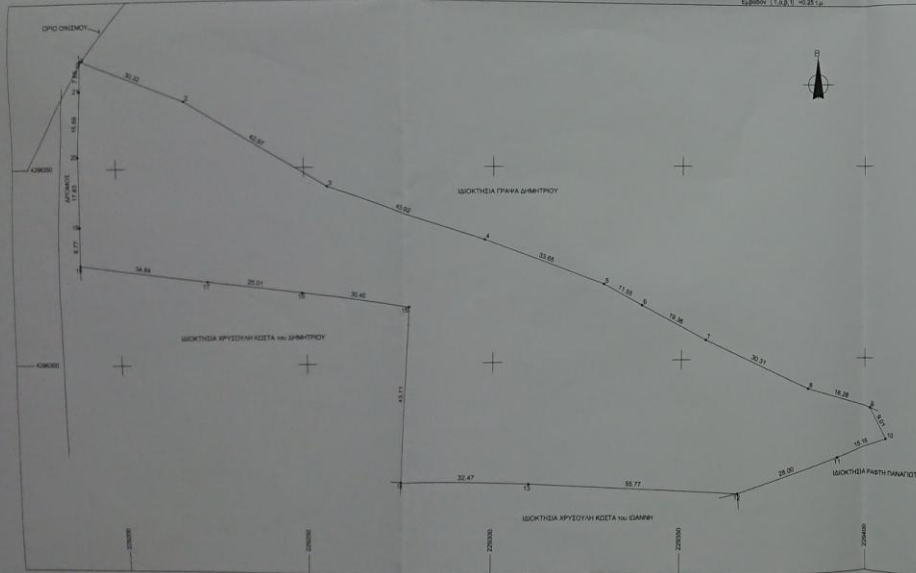

1) ΕΜΒΛΑΔΟΜΕΤΡΗΣΗΣ
ΕΜΒΛΑΔΟΝ ΑΓΡΟΤΕΜΑΧΙΟΥ: 1.2.3.4 21.19=8688.11μ²

2) ΟΡΟΣ ΔΕΥΤΕΡΗΣ ΕΚΤΟΣ ΣΧΕΔΙΟΥ
ΣΥΜΦΩΝΑ ΜΕ ΤΟ Π.Δ. 2431-85 ΦΕΚ 2763/31-5-85
Γ=4000.00Μ²
Π.Κ.=10%
Σ.Δ.=0,20
Π=1-ΣΜΑ=1,20(ΜΕΤΡΗΣΗ)
Δ=15,00Μ



3) ΔΗΛΩΣΗ ΜΗΧΑΝΙΚΟΥ (N. 851777)
ΔΗΛΩΣΗ ΣΥΜΦΩΝΑ ΜΕ ΤΟ ΝΟΜΟ ΓΙΑ ΤΟ ΓΕΩΤΕΧΝΙΚΟ ΕΡΓΟ (1.2.3.4.5.6.7. 21.1) ΚΑΙ ΤΕΛΙΚΟ ΕΜΒΛΑΔΟΝ 8688.11μ² ΠΟΥ ΒΡΙΣΚΕΤΑΙ ΕΚΤΟΣ ΟΙΚΙΣΜΟΥ ΠΑΛΑΙΟΥ ΤΟΥ ΔΗΜΟΥ ΑΚΤΙΟΥ-ΒΟΝΙΤΣΑΣ (Π.Ε. ΑΙΤΩΛΙΑΣ) ΟΤΙ:
Α) ΕΙΝΑΙ ΑΡΤΙΟ ΚΑΙ ΟΚΩΔΗΜΗΣΙΟ
Β) ΒΡΙΣΚΕΤΑΙ ΕΚΤΟΣ ΟΙΚΙΣΜΟΥ ΠΑΛΑΙΟΥ ΕΚΤΟΣ ΑΠΟ ΤΟ ΚΟΜΜΑΤΙ 108 ΕΜΒΛΑΔΟΥ ΟΡΟΣ ΤΟΥ ΕΝΑΝ ΕΝΤΟΣ ΟΙΚΙΣΜΟΥ
Γ) ΔΕΝ ΕΜΠΡΙΤΕΙ ΣΤΗ ΔΙΑΤΑΞΗ ΤΟΥ ΝΟΜΟΥ 1337/83 ΠΕΡΙ ΕΙΣΦΟΡΩΝ ΣΕ ΓΗ ΚΑΙ ΧΡΗΜΑ
Δ) ΕΝΤΟΣ ΑΥΤΟΥ ΔΕ ΔΙΕΡΧΟΝΤΑΙ ΕΝΑΕΡΙΕΣ ΓΡΑΜΜΕΣ ΜΕΤΑΒΟΡΑΣ ΥΠΗΛΗΣ ΤΑΣΗΣ ΤΗΣ ΔΕΗ Η ΑΓΩΓΟΣ ΦΥΣΙΚΟΥ ΑΕΡΙΟΥ ΚΑΙ
Ε) ΕΝΤΟΣ ΑΥΤΟΥ Η ΣΕ ΑΠΟΣΤΑΣΗ ΜΙΚΡΟΤΕΡΗ ΤΩΝ 20,00Μ ΑΠΟ ΑΥΤΟ ΔΕ ΔΙΕΡΧΕΤΑΙ ΡΕΜΑ

Ο ΔΗΛΩΣΗ ΜΗΧΑΝΙΚΟΣ

ΑΒΑΝΑΣΣΕ ΕΛ. ΚΑΣΩΛΑΣ
Μ.Π.Α. 108/2008/Ε.Π.
Α.Α.Μ. 108/2008/Ε.Π.
Α.Α.Μ. 108/2008/Ε.Π.

4) ΔΗΛΩΣΗ ΙΔΙΟΚΤΗΤΗ
Ο ΚΑΤΩΝ ΥΠΟΓΡΑΦΜΕΝΟΣ ΧΡΥΣΟΥΛΗΣ ΚΩΣΤΑΣ του ΔΗΜΗΤΡΙΟΥ ΔΗΛΩΣΗ ΟΤΙ: ΤΑ ΟΡΙΑ ΤΟΥ ΓΕΩΤΕΜΑΧΙΟΥ ΜΕ ΣΤΟΙΧΕΙΑ (1.2.3.4.5.6.7. 21.1) ΚΑΙ ΤΕΛΙΚΟ ΕΜΒΛΑΔΟΝ 8688.11μ² ΠΟΥ ΒΡΙΣΚΕΤΑΙ ΕΚΤΟΣ ΟΙΚΙΣΜΟΥ ΠΑΛΑΙΟΥ ΤΟΥ ΔΗΜΟΥ ΑΚΤΙΟΥ-ΒΟΝΙΤΣΑΣ Π.Ε. ΑΙΤΩΛΙΑΣ ΥΠΕΚΔΕΧΟΜΕΝΟΝ ΑΠΟ ΕΜΕΝΑ, ΚΑΙ ΕΥΘΥΝΟΜΑΙ ΓΙΑ ΤΗΝ ΑΚΡΙΒΕΙΑ ΤΩΝ ΔΗΛΩΜΕΝΩΝ ΟΡΙΩΝ ΤΟΥ ΟΙΚΙΣΜΟΥ.

Ο ΙΔΙΟΚΤΗΤΗΣ

ΙΔΙΟΚΤΗΤΗΣ	ΧΡΥΣΟΥΛΗΣ ΚΩΣΤΑΣ του ΔΗΜΗΤΡΙΟΥ ΧΡΥΣΟΥΛΗΣ ΚΩΣΤΑΣ του ΙΩΑΝΝΗ
ΕΡΓΟ	ΑΠΟΤΥΠΩΣΗ ΙΔΙΟΚΤΗΣΙΑΣ
ΘΕΣΗ	ΕΚΤΟΣ ΟΙΚΙΣΜΟΥ ΠΑΛΑΙΟΥ ΔΗΜΟΥ ΑΚΤΙΟΥ-ΒΟΝΙΤΣΑΣ
ΜΕΛΕΤΗΤΗΣ	ΚΑΣΩΛΑΣ ΑΘΑΝΑΣΙΟΣ ΜΑΥΡΙΔΟΥ ΑΙΚ Κ ΣΙΑ Ε Ε
ΘΕΜΑ	ΤΟΠΟΓΡΑΦΙΚΟ ΔΙΑΓΡΑΜΜΑ
ΚΛΙΜΑΚΑ	1:500
ΧΡΟΝΟΣ ΜΕΛΕΤΗΣ	ΙΑΝΟΥΑΡΙΟΣ 2016
ΥΠΟΓΡΑΦΗ	ΣΦΡΑΓΙΔΑ

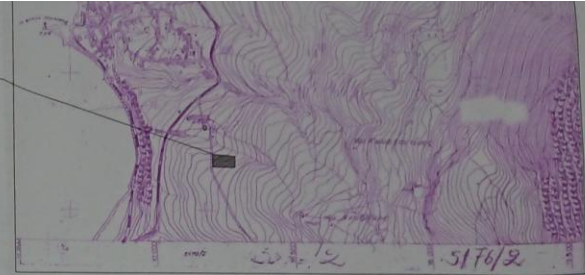

ΑΠΟΣΠΑΣΜΑ ΧΑΡΤΗ Γ.Υ.Σ 5176_2(1-5000)

ΠΙΝΑΚΑΣ ΣΥΝΤΕΤΑΓΜΕΝΩΝ ΚΟΡΥΦΩΝ ΓΗΠΕΔΟΥ (ΕΓΣΑ 67)

α/α	X	Y	Απόσταση (μ.)
1	229189.42	4296325.48	1-2=2.47
2	229191.86	4296325.18	2-3=32.36
3	229224.01	4296321.25	3-4=25.01
4	229248.83	4296318.22	4-5=30.40
5	229279.01	4296314.53	5-6=19.79
6	229278.19	4296294.76	6-7=23.92
7	229277.19	4296270.86	7-8=23.92
8	229253.30	4296272.06	8-9=40.16
9	229213.19	4296274.08	9-10=21.86
10	229191.36	4296275.18	10-11=2.55
11	229186.81	4296275.31	11-12=23.19
12	229188.78	4296298.49	12-13=19.15
13	229189.21	4296317.64	13-1=7.84
1	229189.42	4296325.48	

Εμβαδόν (1,2,3,4,5,6,7,8,9,10,11,12,13,1) = 4192,95 τμ.

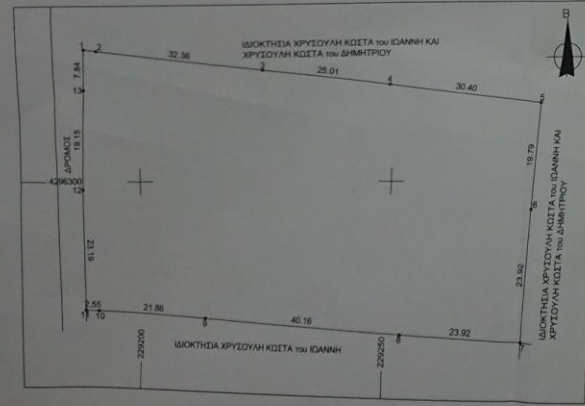

1) ΕΜΒΑΔΟΜΕΤΡΗΣΕΙΣ:
ΕΜΒΑΔΟΝ ΑΓΡΟΤΕΜΑΧΙΟΥ Ε(1,2,3,4, ..., 13,1)=4192,95Μ²

2) ΟΡΟΙ ΔΟΜΗΣΗΣ - ΕΚΤΟΣ ΣΧΕΔΙΟΥ
ΣΥΜΦΩΝΑ ΜΕ ΤΟ Π.Δ. 24/31-5-85 Φ.Ε.Κ 270Δ/31-5-85
Ε=4000,00Μ²
Π.Κ.=10%
Σ.Δ.=0,20
Η=7,50Μ +1,20Μ(ΣΤΕΓΗ)
Δ=15,00Μ



3) ΔΗΛΩΣΗ ΜΗΧΑΝΙΚΟΥ (Ν. 651/77)
ΔΗΛΩΣΗ ΣΥΜΦΩΝΑ ΜΕ ΤΟ ΝΟΜΟ ΓΙΑ ΤΟ ΓΕΩΤΕΜΑΧΙΟ ΜΕ ΣΤΟΙΧΕΙΑ (1,2,3,4,5,6,7, ...,13,1) ΚΑΙ ΤΕΛΙΚΟ ΕΜΒΑΔΟΝ 4192,95μ² ΠΟΥ ΒΡΙΣΚΕΤΑΙ ΕΚΤΟΣ ΟΙΚΙΣΜΟΥ ΠΑΛΑΙΟΥ ΤΟΥ ΔΗΜΟΥ ΑΚΤΙΟΥ ΒΟΝΙΤΣΑΣ Π.Ε. ΑΙΤΩΛ/ΝΙΑΣ ΟΤΙ
Α) ΕΙΝΑΙ ΑΡΤΙΟ ΚΑΙ ΟΙΚΟΔΟΜΗΣΙΜΟ
Β) ΒΡΙΣΚΕΤΑΙ ΕΚΤΟΣ ΟΙΚΙΣΜΟΥ ΠΑΛΑΙΟΥ
Γ) ΔΕΝ ΕΜΠΙΠΤΕΙ ΣΤΙΣ ΔΙΑΤΑΞΕΙΣ ΤΟΥ ΝΟΜΟΥ 1337/83 ΠΕΡΙ ΕΙΣΦΟΡΩΝ ΣΕ ΓΗ ΚΑΙ ΧΡΗΜΑ
Δ) ΕΝΤΟΣ ΑΥΤΟΥ ΔΕ ΔΙΕΡΧΟΝΤΑΙ ΕΝΔΕΙΞΕΙΣ ΓΡΑΜΜΕΣ ΜΕΤΑΦΟΡΑΣ ΥΨΗΛΗΣ ΤΑΞΗΣ ΤΗΣ ΔΕΝ Η ΑΓΩΓΟΣ ΦΥΣΙΚΟΥ ΔΕΡΙΟΥ ΚΑΙ
Ε) ΕΝΤΟΣ ΑΥΤΟΥ Η ΣΕ ΑΠΟΣΤΑΣΗ ΜΙΚΡΟΤΕΡΗ ΤΩΝ 20,00Μ ΑΠΟ ΑΥΤΟ ΔΕ ΔΙΕΡΧΕΤΑΙ ΡΕΜΑ

Ο ΔΗΛΩΣΗ ΜΗΧΑΝΙΚΟΣ
ΑΘΑΝΑΣΙΟΣ ΚΑΣΟΛΑΣ
Π.Ε. ΑΙΤΩΛ/ΝΙΑΣ
ΑΡ. ΜΗΤΡΩΟΥ 118-11
Π.Δ. 98/1005000 Τ.Κ. 26003
Α.Φ.Μ. 110705000 Τ.Κ. 26003
ΒΕΝΙΖΕΛΕΩΣ 10, ΑΣΤΑΚΟΥ
ΒΕΝΙΖΕΛΕΩΣ 10, ΒΟΝΙΤΣΑΣ

4) ΔΗΛΩΣΗ ΙΔΙΟΚΤΗΤΗ
Ο ΚΑΤΩΘΙ ΥΠΟΓΡΑΜΜΕΝΟΣ ΧΡΥΣΟΥΛΗΣ ΚΩΣΤΑΣ του ΔΗΜΗΤΡΙΟΥ ΔΗΛΩΣΗ ΟΤΙ ΤΑ ΟΡΙΑ ΤΟΥ ΓΕΩΤΕΜΑΧΙΟΥ ΜΕ ΣΤΟΙΧΕΙΑ (1,2,3,4,5,6,7, ..., 13,1) ΚΑΙ ΤΕΛΙΚΟ ΕΜΒΑΔΟΝ 4192,95Μ² ΠΟΥ ΒΡΙΣΚΕΤΑΙ ΕΚΤΟΣ ΟΙΚΙΣΜΟΥ ΠΑΛΑΙΟΥ ΤΟΥ ΔΗΜΟΥ ΑΚΤΙΟΥ ΒΟΝΙΤΣΑΣ Π.Ε. ΑΙΤΩΛ/ΝΙΑΣ ΥΠΕΔΕΙΧΘΗΣΑΝ ΑΠΟ ΕΜΕΝΑ, ΚΑΙ ΕΥΘΥΝΟΜΑΙ ΓΙΑ ΤΗΝ ΑΚΡΙΒΕΙΑ ΤΩΝ ΔΗΛΩΜΕΝΩΝ ΟΡΙΩΝ ΤΟΥ ΟΙΚΟΠΕΔΟΥ.

Ο ΙΔΙΟΚΤΗΤΗΣ

ΙΔΙΟΚΤΗΤΗΣ	ΧΡΥΣΟΥΛΗΣ ΚΩΣΤΑΣ του ΔΗΜΗΤΡΙΟΥ
ΕΡΓΟ	ΑΠΟΤΥΠΩΣΗ ΙΔΙΟΚΤΗΣΙΑΣ
ΘΕΣΗ	ΕΚΤΟΣ ΟΙΚΙΣΜΟΥ ΠΑΛΑΙΟΥ ΔΗΜΟΥ ΑΚΤΙΟΥ ΒΟΝΙΤΣΑΣ
ΜΕΛΕΤΗΤΗΣ	ΚΑΣΟΛΑΣ ΑΘΑΝΑΣΙΟΣ ΜΑΥΡΙΔΟΥ ΑΙΚ Κ ΣΙΑ Ε Ε
ΘΕΜΑ	ΤΟΠΟΓΡΑΦΙΚΟ ΔΙΑΓΡΑΜΜΑ
ΚΛΙΜΑΚΑ	1:500
ΧΡΟΝΟΣ ΜΕΛΕΤΗΣ	ΙΑΝΟΥΑΡΙΟΣ 2016
ΥΠΟΓΡΑΦΗ	ΣΦΡΑΓΙΔΑ