

ΥΠΟΜΗΝΙΑ ΤΟΠΟΓΡΑΦΙΚΟΥ ΔΙΑΓΡΑΜΜΑΤΟΣ ΤΑ - Θ' 9909 (Φ - 5,4Τ)

- 1. ΕΜΒΛΩΝ ΕΜΑΣ ΔΙΟΙΚΗΣΙΑΣ (Κ1,Κ2,...,Κ5,Κ6,Κ7,Κ8,Κ9,Κ10,Κ11,Κ12,Κ13,Κ14,Κ15,Κ16,Κ17,Κ18,Κ19,Κ20,Κ21,Κ22,Κ23,Κ24)
2. ΕΜΒΛΩΝ ΠΛΩΜΑΤΟΣ-1 (Κ1,Κ2,...,Κ5,Κ6,Κ7,Κ8,Κ9,Κ10,Κ11,Κ12,Κ13,Κ14,Κ15,Κ16,Κ17,Κ18,Κ19,Κ20,Κ21,Κ22,Κ23,Κ24)
3. ΕΜΒΛΩΝ ΠΛΩΜΑΤΟΣ-2 (Κ1,Κ2,...,Κ5,Κ6,Κ7,Κ8,Κ9,Κ10,Κ11,Κ12,Κ13,Κ14,Κ15,Κ16,Κ17,Κ18,Κ19,Κ20,Κ21,Κ22,Κ23,Κ24)
4. ΣΤΟΙΧΙΑ ΚΤΙΣΜΑΤΟΣ

ΠΡΩΤΟΡΥΘΜΙΣΕΙΣ
- Ημερομηνία έκδοσης: 19/09/2011
- Ομοσπονδιακή Υπηρεσία: Γ.Γ.Ε.Α.
- Αρμόδιος Υπάλληλος: Ν. Τσιλιφές

5. ΟΡΟΙ ΔΟΜΗΣΗΣ, ΘΕΣΗ ΕΝΤΟΣ ΟΡΙΩΝ ΟΙΚΗΣΟΥ, ΜΕΣΟΧΩΡΙ
ΟΙΚΗΣΟΥ: 1.274,54 μ.
ΕΜΒΛΩΝ: 1.274,54 μ.
ΕΜΒΛΩΝ ΠΛΩΜΑΤΟΣ: 1.274,54 μ.

6. ΔΙΑΜΟΧΗ ΜΗΧΑΝΙΚΟΥ (N-651/177)
ΟΙΚΗΣΟΥ: 1.274,54 μ.
ΕΜΒΛΩΝ: 1.274,54 μ.
ΕΜΒΛΩΝ ΠΛΩΜΑΤΟΣ: 1.274,54 μ.

ΝΙΚΟΛΑΟΣ ΙΤΣΑΛΑΒΟΥΤΑΣ
ΠΡΟΤΥΠΟΣ ΜΗΧΑΝΙΚΟΣ Π.Ε.
ΑΡ. ΜΗΤ: 1027-1987-1027-1987

ΑΠΟΣΤΑΣΙΑ ΧΑΡΤΗ Γ.Υ.Σ. 150000 - ΝΕΑΠΟΛΙΣ ΒΟΙΩΝ
ΕΜΒΛΩΝ: 1.274,54 μ.

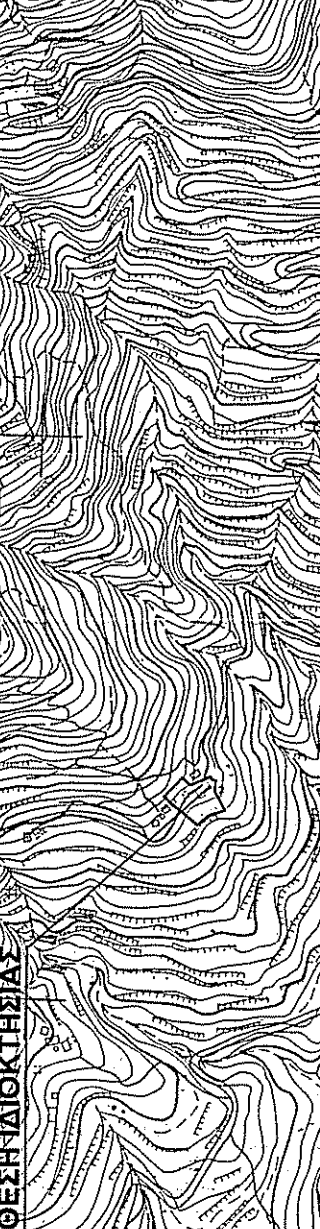

ΑΠΟΣΤΑΣΙΑ ΟΡΙΘΜΕΤΗΣ ΤΟΥ ΟΙΚΗΣΟΥ "ΜΕΣΟΧΩΡΙ"

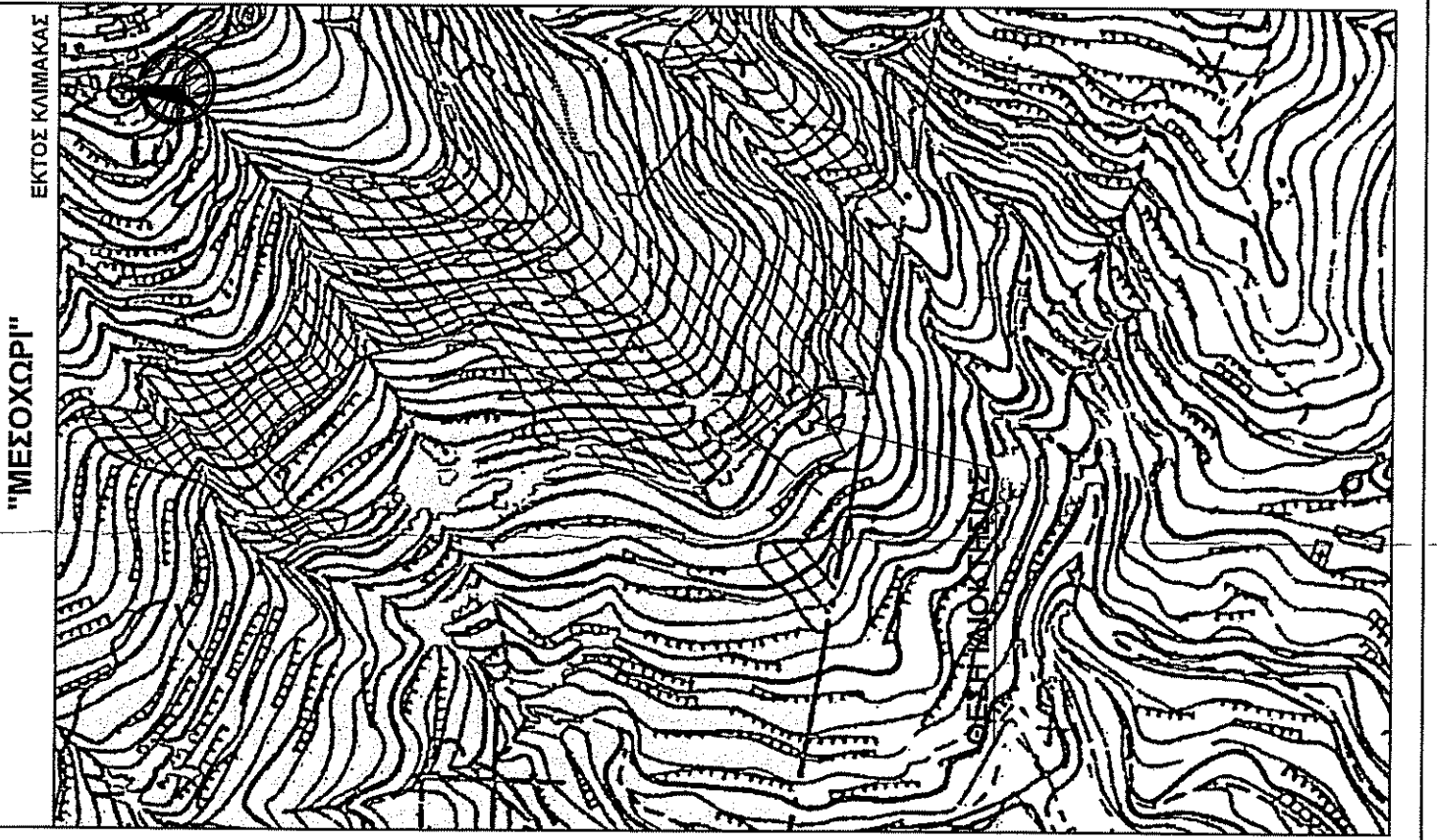

ΣΥΝΤΕΤΑΓΜΕΝΕΣ ΚΟΡΥΦΩΝ ΕΙΣ Σ.Α. 87
ΕΜΒΛΩΝ ΠΛΩΜΑΤΟΣ ΣΤΕΤΗΜΑ ΔΕΥΤΕΡΟ (1987)

Table with 3 columns: Σημείο, Χ (m), Υ (m). Contains coordinates for points K1 through K24.

ΤΟΠΟΓΡΑΦΙΚΟ ΔΙΑΓΡΑΜΜΑ - ΟΡΙΖΟΝΤΙΑΚΗ ΑΠΟΤΥΠΩΣΗ

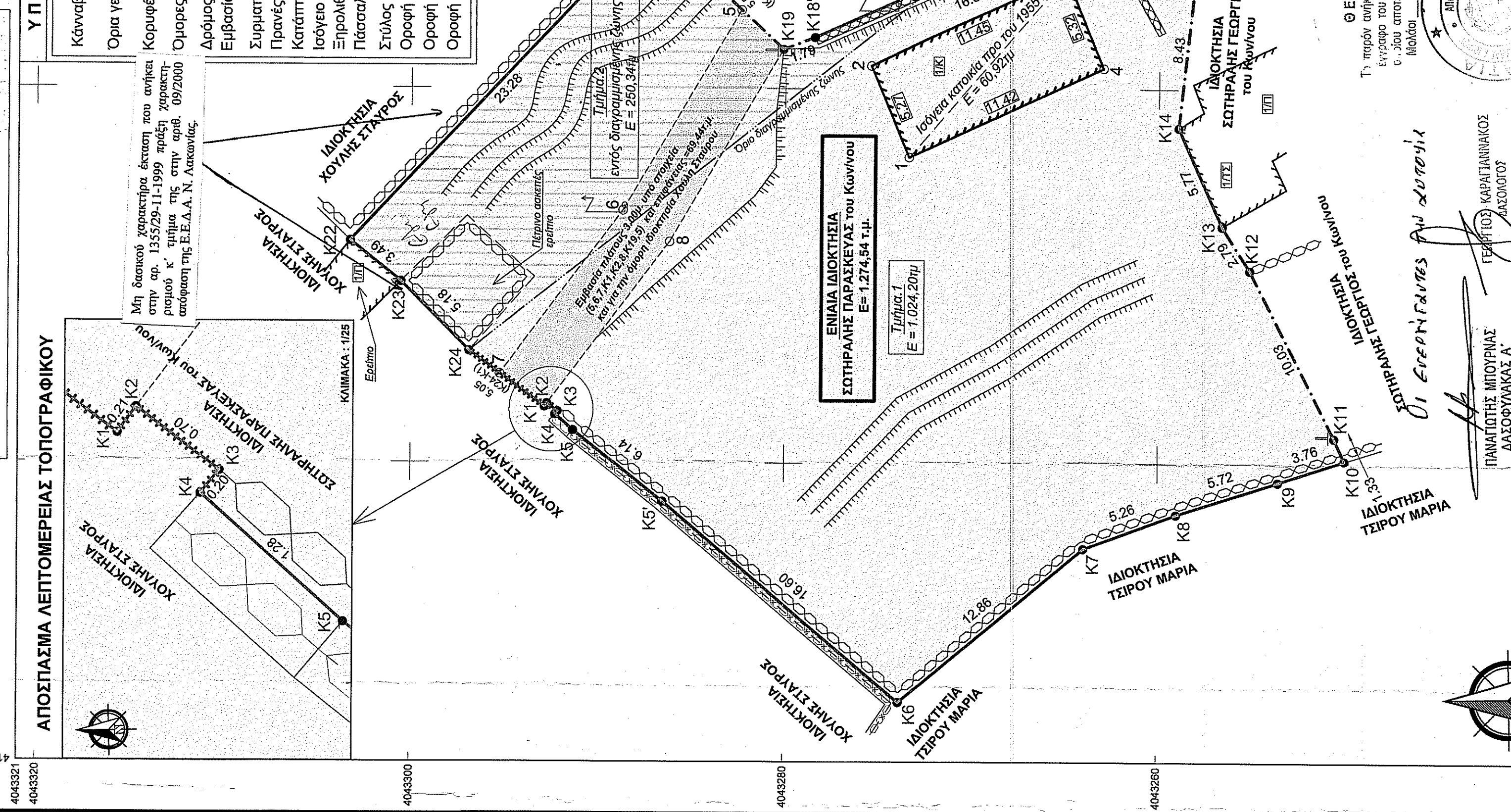

ΕΜΒΛΩΝ ΔΙΟΙΚΗΣΙΑΣ ΣΤΗΡΑΛΗΣ ΠΑΡΑΣΚΕΥΑΣ του Κων/νου
Ε = 1:274,54 μ.
ΕΜΒΛΩΝ ΠΛΩΜΑΤΟΣ ΣΤΗΡΑΛΗΣ ΠΑΡΑΣΚΕΥΑΣ του Κων/νου
Ε = 1:274,54 μ.

ΑΠΟΣΤΑΣΙΑ ΟΡΟΦΟΤΟΧΑΡΤΗ ΚΤΗΜΑΤΟΛΟΓΟΥ



ΝΙΚΟΣ ΤΣΑΛΑΒΟΥΤΑΣ
ΜΗΧΑΝΙΚΟΣ
ΑΚΤΙΝΟΘΕΩΡΗΤΗΣ - ΚΑΤΑΣΚΕΥΗ - ΑΚΙΝΗΤΗ ΠΕΡΙΟΥΣΙΑ - ΤΟΠΟΓΡΑΦΙΑ

ΔΙΟΙΚΗΣΙΑ ΣΤΗΡΑΛΗΣ ΠΑΡΑΣΚΕΥΑΣ του Κων/νου
ΘΕΜΑ: ΤΟΠΟΓΡΑΦΙΚΟ ΔΙΑΓΡΑΜΜΑ ΟΡΙΖΟΝΤΙΑΚΗ ΑΠΟΤΥΠΩΣΗ
ΚΙΜΩΜΑΚΑ 1:200
ΗΜΕΡΑ/ΗΜΙΑ: 03/16/2020

ΘΕΣΗ: ΕΝΤΟΣ ΤΟΥ ΟΡΙΘΜΕΤΗΜΟΥ ΟΙΚΗΣΟΥ ΜΕΣΟΧΩΡΙ ΚΟΙΝ. ΜΕΣΟΧΩΡΙΟΥ Δ.Ε. ΒΟΙΩΝ ΔΗΜΟΥ ΜΟΝΕΜΒΑΣΙΑΣ Π.Ε. ΛΑΚΚΩΝΙΑΣ και ειδικότερα στην θέση "ΠΛΑΣΣΑ"

ΔΗΛΩΣΗ ΟΡΙΩΝ
Ο κ. Νίκος Τσαλαβούτας, με στοιχεία κτηματολόγιου Κ1,Κ2,...,Κ5,Κ6,Κ7,Κ8,Κ9,Κ10,Κ11,Κ12,Κ13,Κ14,Κ15,Κ16,Κ17,Κ18,Κ19,Κ20,Κ21,Κ22,Κ23,Κ24, με την παρούσα δήλωση, δηλώνει ότι τα όρια του οικοπέδου που βρίσκεται στην θέση "ΠΛΑΣΣΑ", δηλαδή στην περιοχή των διώκτων ορίων της εμβλωματικής κατασκευής, είναι τα ακόλουθα:

ΟΙΚΗΣΙΑ ΣΤΗΡΑΛΗΣ ΠΑΡΑΣΚΕΥΑΣ του Κων/νου
ΟΙΚΗΣΙΑ ΣΤΗΡΑΛΗΣ ΠΑΡΑΣΚΕΥΑΣ του Κων/νου
ΟΙΚΗΣΙΑ ΣΤΗΡΑΛΗΣ ΠΑΡΑΣΚΕΥΑΣ του Κων/νου