

ΕΠΙΣΗΜΑ	
Το παρόν σχέδιο αποτελεί έργο του Γραφείου Τεχνικών Σχεδίων και Επισκευών του Δήμου Κέρκερας, με την υπεύθυνη συμμετοχή του Γραφείου Τεχνικών Σχεδίων και Επισκευών του Δήμου Κέρκερας.	
Μηνός 15.01.2021	Μηνός 15.01.2021
Τ. Ουρακός	Η. Αφεντέλιν
Διευθυντής	Υποδιευθυντής

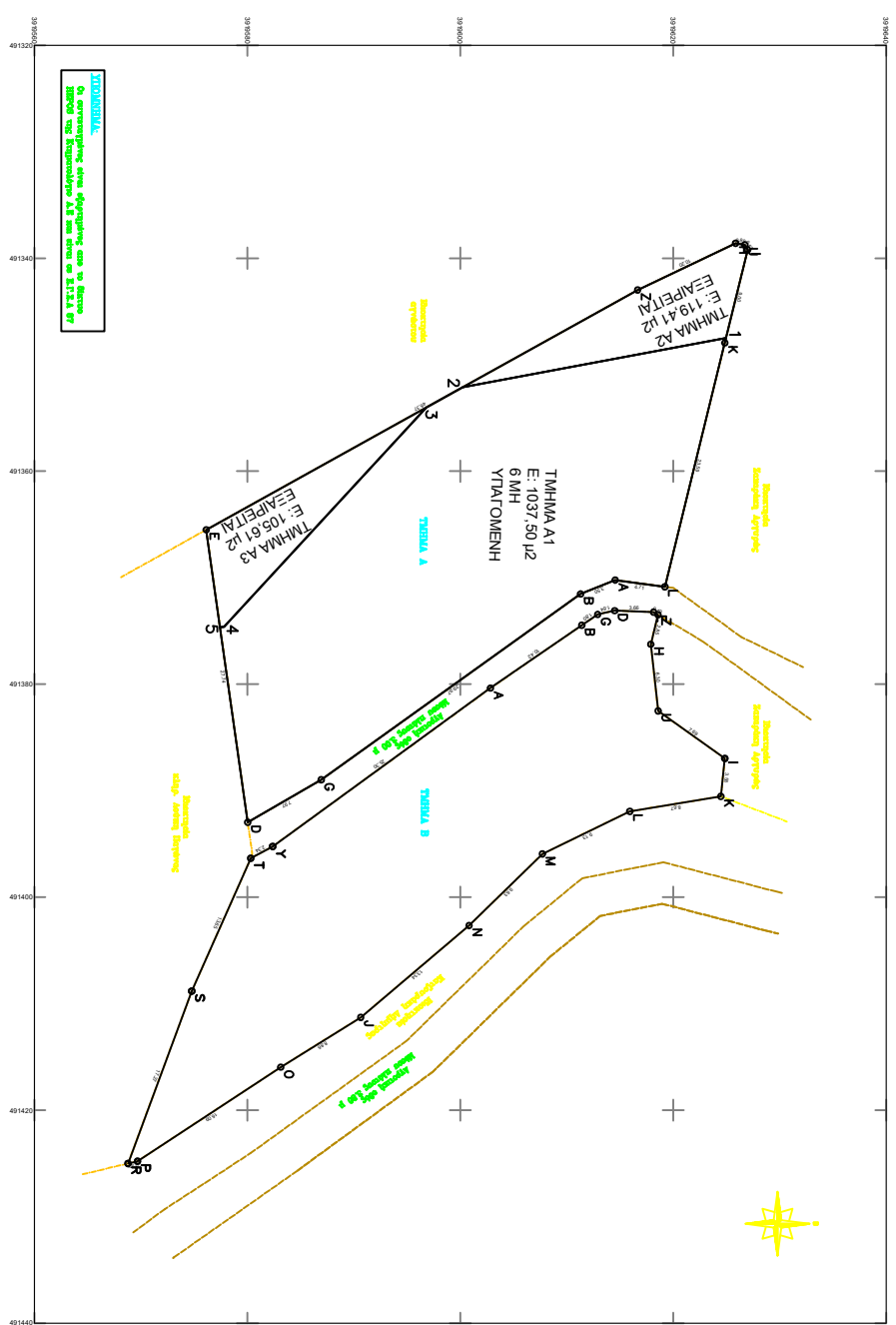

TMHMA B
Ε: 280,83 μ²
ΕΞΑΙΡΕΤΑΙ

ΠΡΟΣΗΜΙΑ
Οι μετρήσεις είναι διπλομετρήσιμες και η θέση είναι στο Κέντρο της Α.Ε. και δεν οι 3.123,47

1. ΣΥΝΟΛΙΚΗ ΑΠΟΤΕΛΕΣΜΑΤΙΚΗ
Υπόψη Α

Εμβαδόν (m ²)	1983,93
Εμβαδόν (m ²)	1983,93

Εμβαδόν (m²) = 1983,93

Εμβαδόν (m²) = 1983,93

Εμβαδόν (m²) = 1983,93

2. ΣΥΝΟΛΟ ΔΙΑΜΕΤΡΩΝ
Μήκος (m) : 1000,00
Πλάτος (m) : 1000,00
Εμβαδόν (m²) : 1000,00

3. ΔΙΑΜΕΤΡΟΙ ΜΕΤΡΩΝ ΚΑΘΥΨΤΩ
Εμβαδόν (m²) : 1983,93
Εμβαδόν (m²) : 1983,93

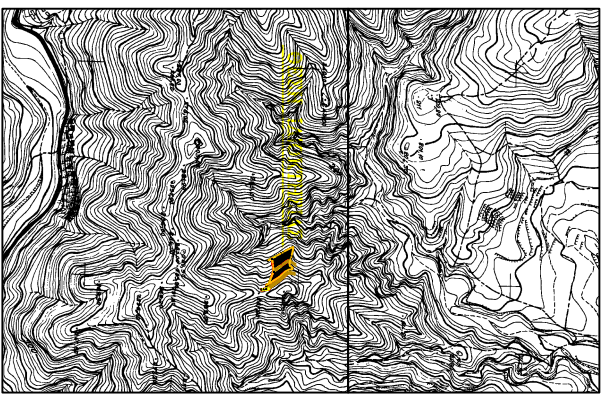

ΑΠΟΤΥΠΩΣΗ ΧΑΡΤΗ ΠΕΡΙΟΧΗΣ ΚΑΜΑΚΑ 1:5000

Ιδιοκτήτης :	ΛΟΥΙΣΗΣ ΣΤΑΜΑΤΙΟΣ						
Εργο :	ΑΠΟΤΥΠΩΣΗ ΑΠΟΤΕΛΕΣΜΑΤΩΝ						
Επίσημο :	ΤΟΠΟΓΡΑΦΙΚΟ ΔΙΑΓΡΑΜΜΑ						
Εμβαδόν :	<table border="1"> <tr> <td>Πηχία Α</td> <td>Πηχία Β</td> <td>Κλίμακα</td> </tr> <tr> <td>1262,53 m²</td> <td>956,08 m²</td> <td>1:200</td> </tr> </table>	Πηχία Α	Πηχία Β	Κλίμακα	1262,53 m ²	956,08 m ²	1:200
Πηχία Α	Πηχία Β	Κλίμακα					
1262,53 m ²	956,08 m ²	1:200					
Μελέτης :	ΛΟΥΙΣΗΣ ΣΤΑΜΑΤΙΟΣ						
Στοιχεία Υπογραφής :							
ΧΑΡΤΑ	ΜΑΡΤΙΟΣ 2012						