

ΒΕΡΟΠΗΧΗ Ε. Α. Αποστολή: Επιμελέσει και κατασκευάσει, στο υπ' αριθμ. 6836/2012/Α.Ε.Κ.Π.Σ.2012, Αγροτικό έργο, του οποίου αποτελεί ένα από τους αναθέτοντες έργους, 1. ενοίκιο Αποθήκης	Αριθμ. Π.Δ. 2012/2012 Α.Ε.Κ.Π.Σ. Αποθήκη μολ. κελύφων Αποθήκης
---	--

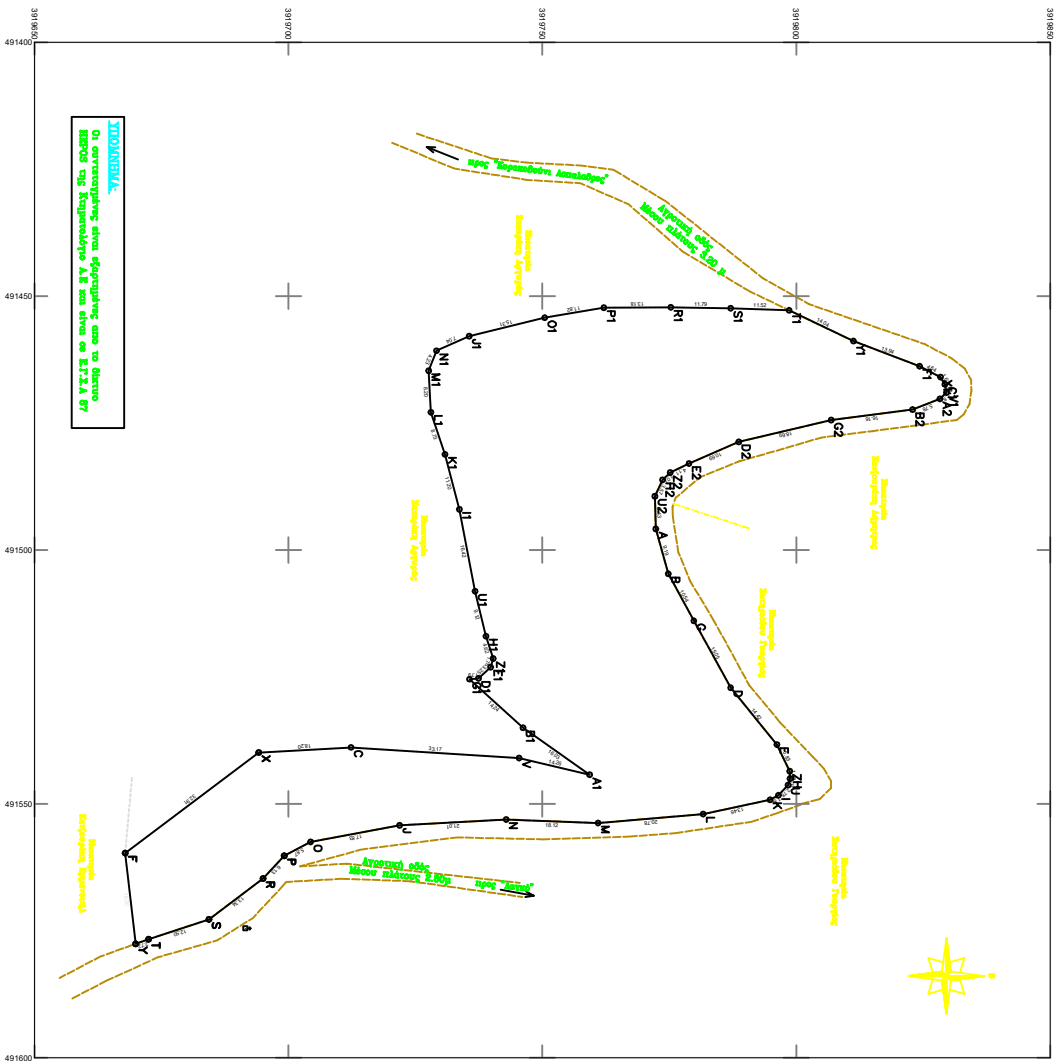

ΠΡΟΣΗΜΙΑ
Οι συντεταγμένες είναι εφελκυστικές και το δικαίωμα
επιβολής της κτηματογράφης ΔΕ και των άρθρων 97

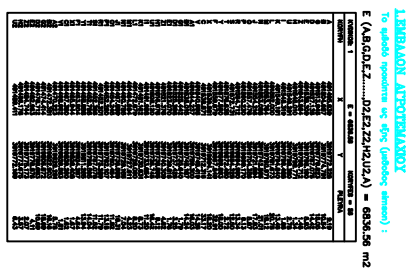

ΣΥΝΟΠΤΙΚΟ ΔΕΛΤΙΟ
Τοπογραφικό Διάγραμμα : 1/4747-4-84, 478, 2704
Κλίμακα : 1/500
Απόσταση : 100 m
Μήκος : 100 m
Πλάτος : 100 m
Εμβαδόν : 10000 m²
Μήκος περιμέτρου : 400 m
Μήκος περιμέτρου εδάφους : 400 m
Μήκος περιμέτρου οδών : 400 m
Μήκος περιμέτρου κτιρίων : 400 m
Μήκος περιμέτρου φράξεων : 400 m
Μήκος περιμέτρου πεζοδρομίων : 400 m
Μήκος περιμέτρου πεζοδρομίων : 400 m

3. ΛΕΜΒΑΔΩΝ ΑΓΡΟΤΙΚΟΠΛΑΚΙΟΥ Κ.Α.Σ.Π.Σ. 2012/2012/Α

0 Σημεία

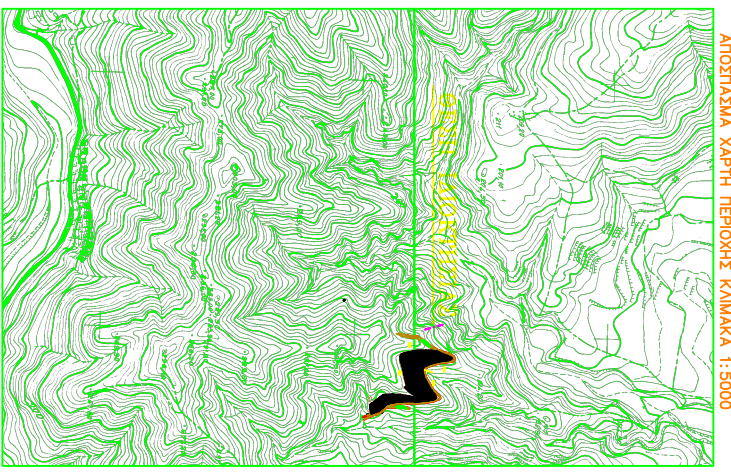

Ιδιοκτήτης :	ΔΟΥΤΗΣ ΣΤΑΜΑΤΟΣ
Όσον :	ΕΚΤΟΣ ΟΙΚΙΣΜΟΥ ΚΑΙΝΕ ΤΟΠΙΚΗ ΚΟΙΝΟΤΗΤΑ ΚΑΙΝΕ ΔΗΜΟΤΙΚΗ ΚΟΙΝΟΤΗΤΑ ΜΟΥΣΤΟΥΡΩΝ ΔΗΜΟΣ ΠΑΓΓΑΝΙΑ
Έργο :	ΑΙΟΤΥΠΟΚΗ ΑΠΟΤΕΛΑΧΟΥ
Θέμα :	ΤΟΠΟΓΡΑΦΙΚΟ ΔΙΑΓΡΑΜΜΑ
Εμβαδόν :	6836,56 m ²
Μελέτητής :	ΔΟΥΤΗΣ ΣΤΑΜΑΤΟΣ
Στοιχεία—Υπογραφή	Κλίμακα 1:500
ΧΑΝΙΑ	ΜΑΡΤΙΟΣ 2012