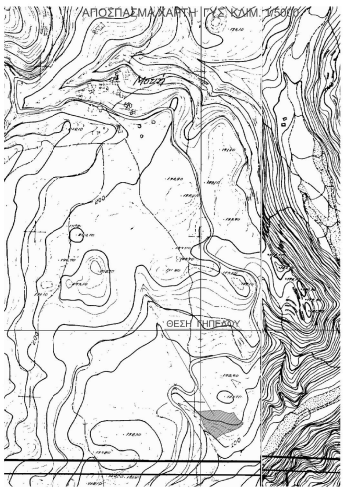

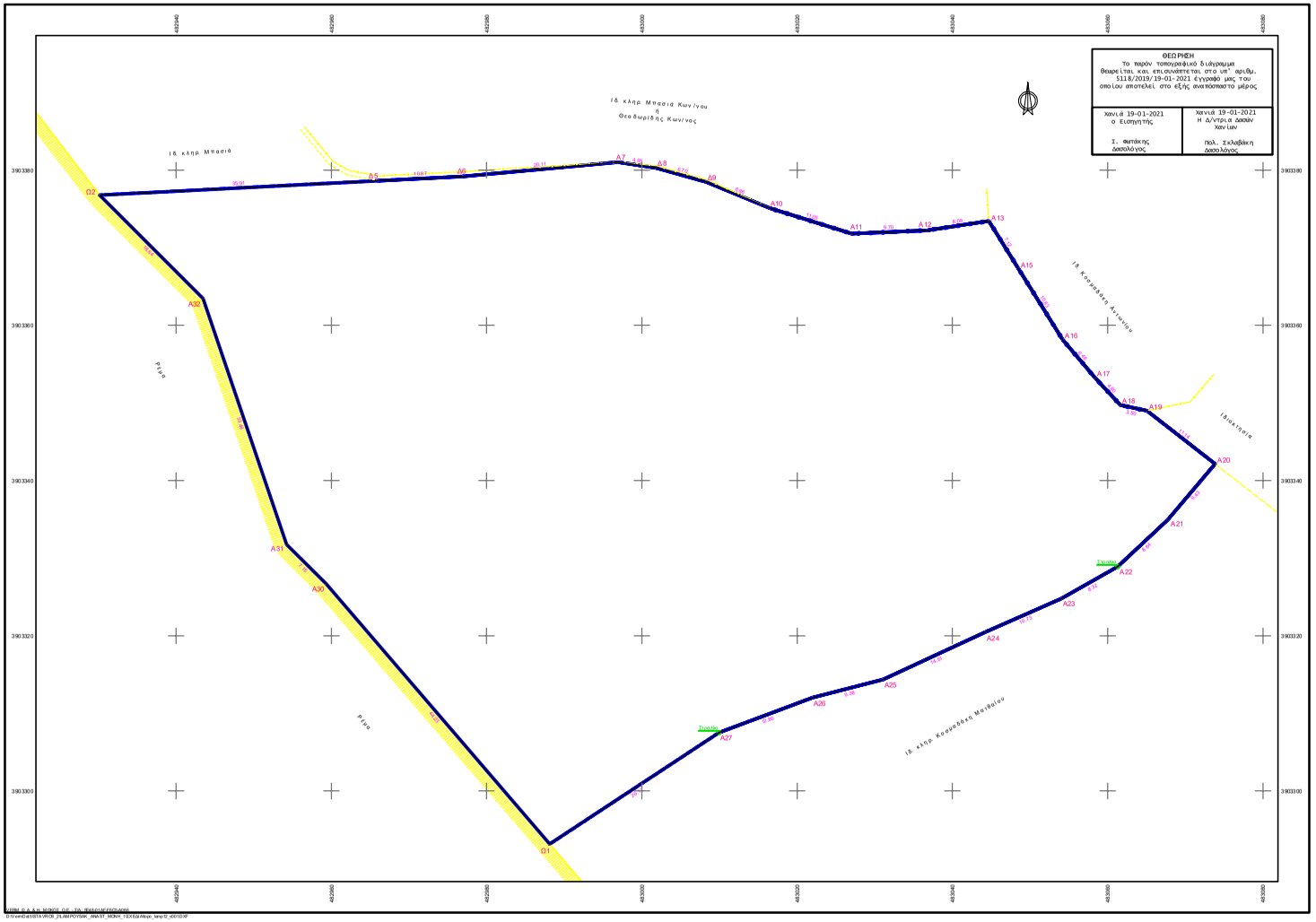

Συντεταγμένες αρίων								
Σημείο	Χ (m)	Υ (m)	Σημείο	Χ (m)	Υ (m)	Σημείο	Χ (m)	Υ (m)
Α1	483961.610	3903338.164	Α11	483016.495	3903376.193	Α21	483007.782	3903334.356
Α2	483936.700	3903337.275	Α12	483044.688	3903373.428	Α22	483046.478	3903367.369
Α3	483934.178	3903336.619	Α13	483065.385	3903369.436	Α23	483061.429	3903361.506
Α4	483931.051	3903341.894	Α14	483031.640	3903342.761	Α24	483077.742	3903354.956
Α5	483931.481	3903342.617	Α15	483021.945	3903334.764	Α25	483094.428	3903347.466
Α6	483931.778	3903341.477	Α16	483021.958	3903312.034	Α26	483099.946	3903337.476
Α7	483959.406	3903342.619	Α17	483006.495	3903311.755	Α27	483093.108	3903324.406
Α8	483966.610	3903337.600	Ø1	483026.185	3903305.181	Ø2	483093.108	3903324.406
Α9	483977.277	3903337.600	Ø1	483026.185	3903305.181	Ø2	483092.108	3903376.193

Δ. Οροι ιδιοκτησίας βάσει ΕΚ 0000001 Στρ: 27 Ε = 7222.17 m²											
Ø2	Α32	Α1	Α2	Α3	Α4	Α5	Α6	Α7	Α8	Α9	Α10
Α11	Α12	Α13	Α14	Α15	Α16	Α17	Α18	Α19	Α20	Α21	Α22
Α23	Α24	Α25	Α26	Α27	Ø1						
Πλευρά	Μήκος (m)	Πλευρά	Μήκος (m)	Πλευρά	Μήκος (m)	Πλευρά	Μήκος (m)	Πλευρά	Μήκος (m)		
Ø2-Α32	3.16	Α6-Α7	1.07	Α16-Α17	20.11	Α24-Α25	18.42	Α1-Α2	4.95		
Α32-Α1	6.00	Α7-Α8	6.81	Α17-Α18	6.82	Α25-Α26	5.52	Α2-Α3	2.52		
Α1-Α2	2.65	Α8-Α9	9.72	Α18-Α19	10.68	Α26-Α27	11.68	Α3-Α4	6.45		
Α2-Α3	2.65	Α9-Α10	7.13	Α19-Α20	11.18	Α27-Ø1	11.18	Α4-Α5	6.45		
Α3-Α4	6.84	Α10-Α11	8.52	Α20-Α21	10.78	Ø1-Ø2	10.00	Α5-Α6	14.11		
Α4-Α5	9.36	Α11-Α12	12.65	Α21-Α22	18.12			Α31-Α32	66.24		
Α5-Α6	1.18	Α12-Α13	3.31	Α22-Α23	18.88						

ΠΑΡΑΤΗΡΗΣΕΙΣ :
Α) Γεωδαιτικό σύστημα αναφοράς : Ε.Γ.Σ.Α. 87
Μέθοδος εξάρτησης : Παρατηρήσεις πραγματικού χρόνου RTK
Σανίδες και ονομασία Τ.Σ. που χρησιμοποιήθηκαν για την εξάρτηση Στοιβής
Παλαιόχωρας του δικτύου Ύπαιθρ της Τύρκοπ τάιου CR-G3(tpsh)
Με Συνέτες Χ : 470998.730 Υ: 3898539.241 Ζ: 14.323
Προβολικό Σύστημα : Greece-Hepus Geoid :Unnamgeoid.
Β) Ο υπολογισμός των εμβαδών έγινε με την μέθοδο ''SIMSON''.

Δ Η Λ Ω Σ Η

1. Βεβαιώνεται ότι το γήπεδο (Ω2-Α5-Α6-Α7-Δ8-Δ9-Α10-Α11-Α12-Α13-Α15-Α16-Α17-Α18-Α19Α20-Α21-Α22-Α23-Α24-Α25-Α26-Α27-Ω1-Α30-Α31-Α32-Ω2) επιφάνειας 7.222,17 Μ2, ευρίσκεται εκτός σχεδίου και εκτός ορίων οικισμών στην θέση "Πάνω Παλαμίδη" της Κτηματικής Περιφέρειας της Τοπικής Κοινότητας Μονής της Δημοτικής Ενότητας Ανωπολικού Σελίνου του Δήμου Κανιάνου-Σελίνου.
2. Το παραπάνω γήπεδο, σύμφωνα με το Π.Δ. της 24/31.5.1985 (ΦΕΚ 270Δ') , άρθρο 1, εάν πραβοθούσαι αυτοτελές της 31.12.2003, **πολεοδομικά** είναι άρτιο και οικοδόμησιμο.
Απαιτείται προέγκριση από την αρμόδια υπηρεσία του Δασαρχείου.
Όροι Δόμησης
Αρτιότητα : 4000 Μ2, Π.Κ. : 10 %, Δόμηση : 264.44 Μ2 (για κατοικία, συν υπόγειο), Μ.Υ. : 7.50 Μ (συν στέγη), Όροφοι : 2.
3. Εντός του γεοτεμαχίου δεν διέρχεται εναέρια γραμμή υψηλής τάσης ΔΕΗ , ούτε αγωγός φυσικού αερίου , ενώ κατά μήκος της νοτιοδυτικής πλευράς του είναι σε επαφή με ρέμα, η οριοθέτηση του οποίου μπορεί να μεταβάλλει την επιφάνεια του.
4. Το παραπάνω εμβαδόν ευρίσκεται εκτός περιοχής ελέγχου Ναυτικών Όγκων και εκτός Παραμεθόριας Περιοχής Ν. Χανίων.
5. Τα πλήρη στοιχεία του διαγράμματος (ώρια κλπ) υπέδειξε ο Δημοπυσάκης Αναστάσιος.

ο Δηλών

ΤΕΧΝΙΚΟ ΓΡΑΦΕΙΟ ΜΕΛΕΤΩΝ & ΚΑΤΑΣΚΕΥΩΝ
ΠΑΠΑΓΡΗΓΟΡΑΚΗΣ ΕΛΕΥΘΕΡΙΟΣ ΠΟΛ. ΜΗΧ. Α.Π.Θ.
ΠΑΠΑΓΡΗΓΟΡΑΚΗΣ ΣΤΑΥΡΟΣ ΤΟΠ. ΜΗΧ. Α.Π.Θ.
ΣΦΑΚΙΩΝ 36, ΧΑΝΙΑ, τηλ 28210-28142, e-mail: etstveng@gmail.com
ΜΟΔΙ ΔΗΜΟΥ ΠΛΑΤΑΝΙΑ, τηλ 28210-61347

Σχεδίασε:
ΛΑΜΠΟΥΣΑΚΗΣ ΑΝΑΣΤΑΣΙΟΣ

Μελέτη:
ΤΟΠΟΓΡΑΦΙΚΗ ΑΠΟΤΥΠΩΣΗ

Θέση:
"ΠΙΣΩ ΠΑΛΑΜΙΔΗ" ΚΤΗΜ. ΠΕΡΙΦ. ΤΟΠ. ΚΟΙΝ. ΜΟΝΗΣ , ΔΗΜΟΥ ΚΑΝΤΑΝΟΥ-ΣΕΛΙΝΟΥ

Θέση σχεδίου:
ΤΟΠΟΓΡΑΦΙΚΟ ΔΙΑΓΡΑΜΜΑ

αριθμός σχεδίου: Τ1

ΚΛΙΜΑΚΑ
1:200

Προέκταση σύστημα: ΕΓΣΑ '87

Χρόνος μελέτης: 9 ΙΟΥΝΙΟΥ 2018

Υπογραφή | Σφραγίδα