



ΑΠΟΣΤΑΣΕΙΣ ΚΤΗΝΟΤΡΟΦΙΚΩΝ ΜΟΝΑΔΩΝ
 ΝΟΜΟΣ 4056 (ΦΕΚ 52 ΤΕΥΧΟΣ Α/12-3-2012)
 ΑΡΘΡΟ 20 ΠΙΝΑΚΑΣ 1,2

| | | |
|----------------------------|---|--------------------|
| ΧΩΡΟΣ ΠΡΟΣΤΑΣΙΑΣ | ΑΡΙΘΜΟΣ ΙΣΟΔΥΝΑΜΩΝ ΖΩΩΝ | |
| | ΑΡΙΘΜΟΣ ΙΣΟΔΥΝΑΜΩΝ ΖΩΩΝ = 20 (ΑΡΙΘΜΟΣ ΒΟΕΙΔΩΝ = 143) | |
| ΟΙΚΙΣΜΟΣ ΕΩΣ 500 ΚΑΤΟΙΚΟΥΣ | ΕΛΑΧΙΣΤΗ ΑΠΟΣΤΑΣΗ | ΥΠΑΡΧΟΥΣΑ ΑΠΟΣΤΑΣΗ |
| | 150m | 200m |

Ο ΠΛΗΣΙΕΣΤΕΡΟΣ ΟΙΚΙΣΜΟΣ ΕΙΝΑΙ ΤΗΣ ΚΑΛΑΒΡΟΥΖΑΣ ΝΑΥΠΑΚΤΙΑΣ (ΣΤΑΣΙΜΟΣ ΟΙΚΙΣΜΟΣ, ΦΕΚ 504 ΤΕΥΧΟΣ Δ ΣΤΙΣ 07-10-1983) ΜΕ ΠΛΗΘΥΣΜΟ 9 (ΕΝΝΕΑ) ΚΑΤΟΙΚΟΥΣ (ΦΕΚ 699 ΤΕΥΧΟΣ Β' ΣΤΙΣ 20-03-2014)

ΔΗΛΩΣΗ ΜΗΧΑΝΙΚΟΥ

Δηλώνω σύμφωνα με το νόμο για το γήπεδο με στοιχεία "Α-Β-Γ-Δ-Ε-Α" και εμβαδού Ε1=2031.62 τ.μ. που βρίσκεται στη θέση Καλαβρούζα Ναυπακτίας εκτός σχεδίου είναι μη αρπιο και μη οικοδομήσιμο.

Ο ΜΗΧΑΝΙΚΟΣ

ΠΑΝΑΓΙΩΤΗΣ Κ. ΛΕΙΒΑΔΙΤΗΣ
 ΔΙΑΡΜ. ΠΟΛΙΤΙΚΟΣ ΜΗΧΑΝΙΚΟΣ
 ΕΡΜΗΣΥ ΣΥΜΒΟΥΣ ΠΟΛΙΤΕΧΝΕΙΟΥ
 ΜΕΛΟΣ Τ.Ε.Ε. • ΑΥΤΟΔΙΔΑΚΤΟΥ 53784
 • ΚΑΛΕΙΑ ΑΙΤΩΛΙΑΣ • ΤΗΛ 26440 45453

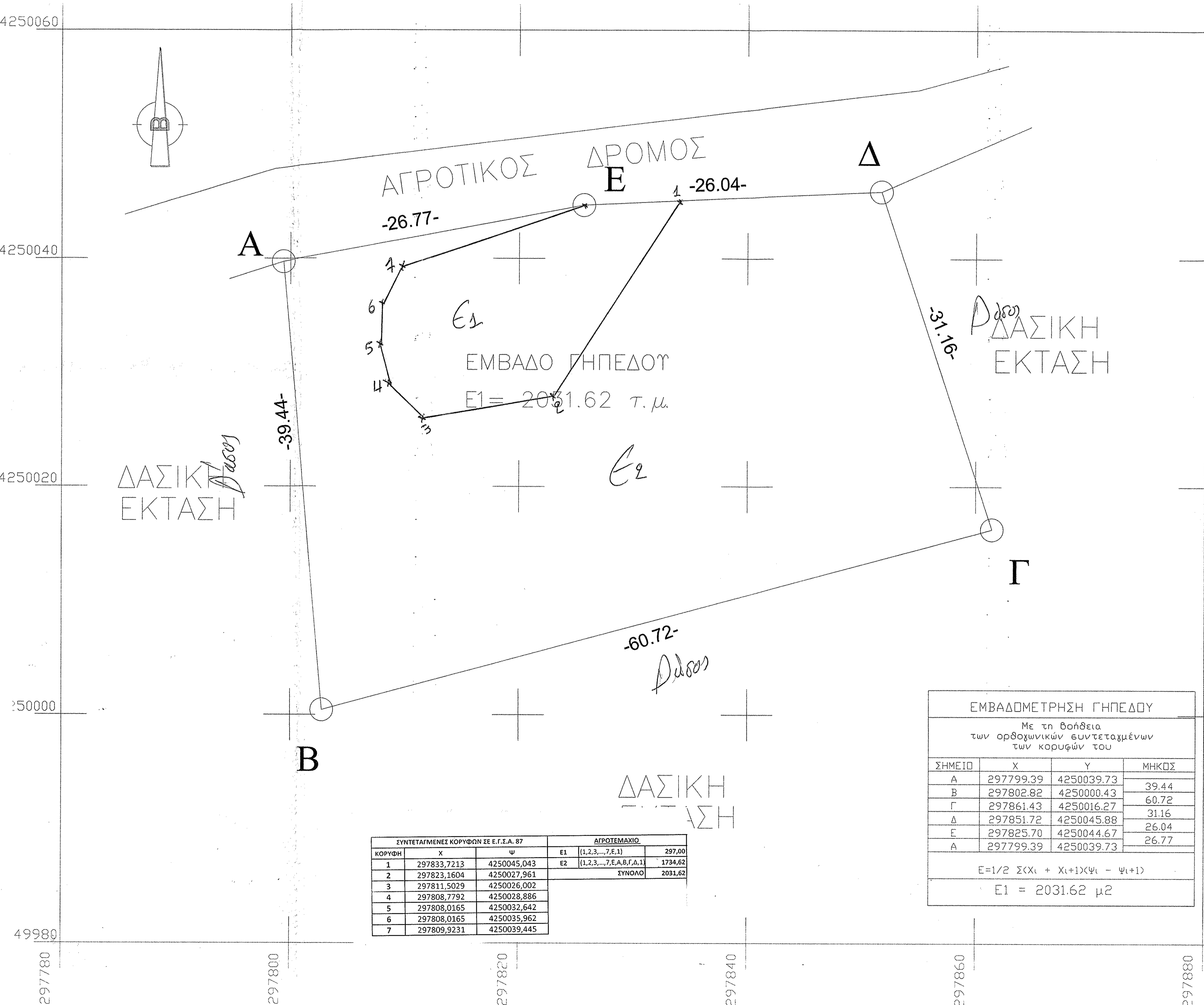
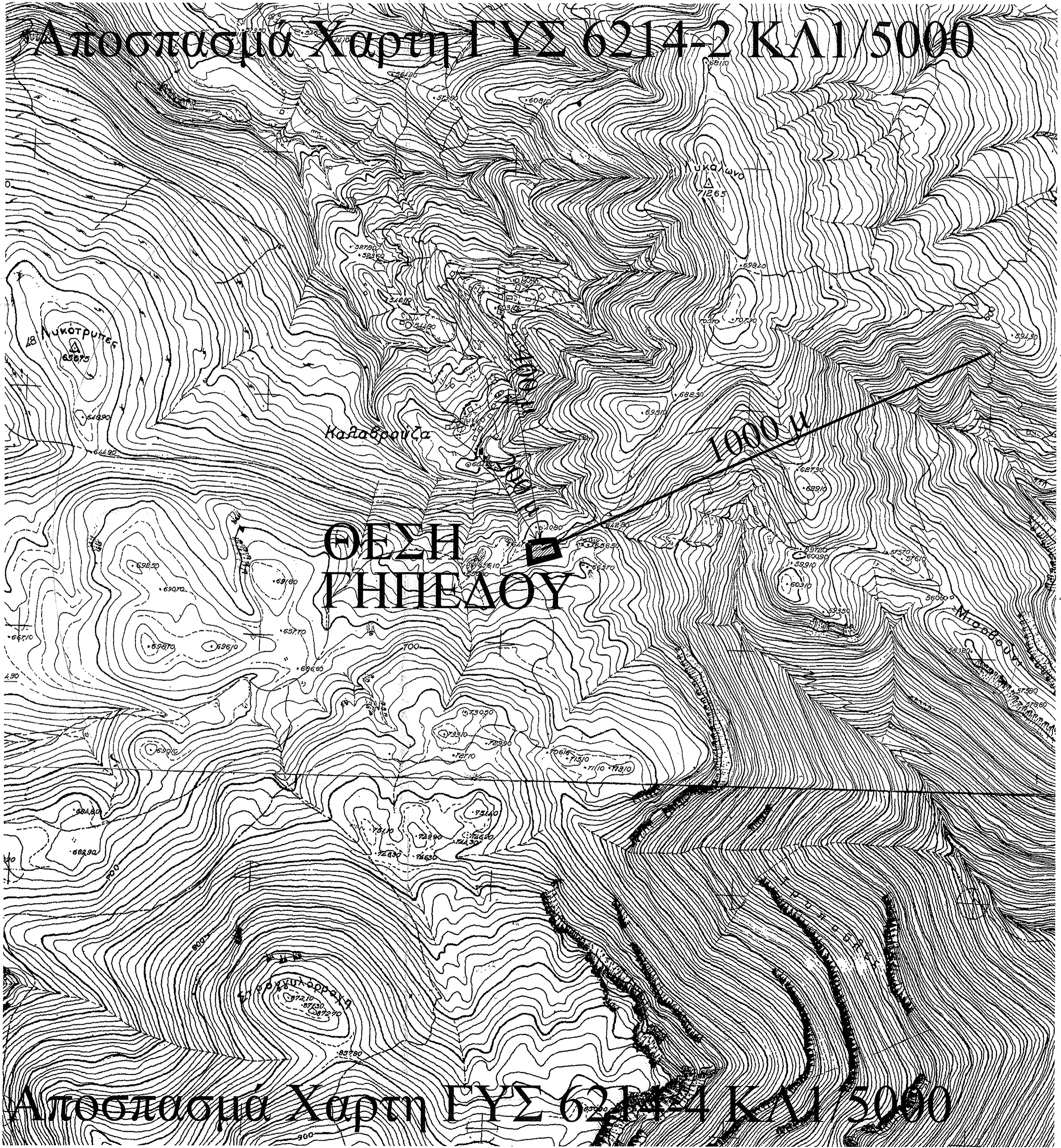
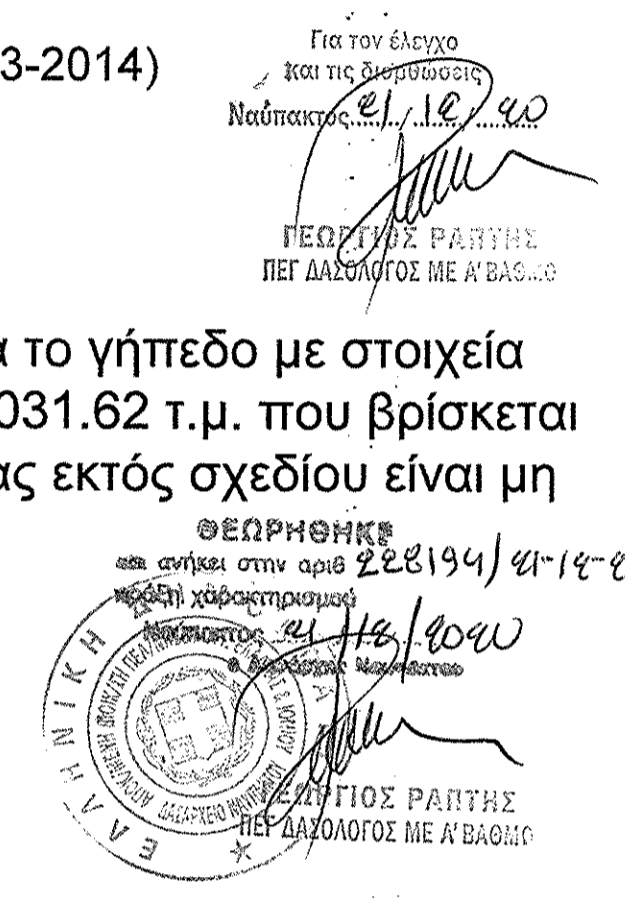

| ΚΟΡΥΦΗ | ΣΥΝΤΕΤΑΓΜΕΝΕΣ ΚΟΡΥΦΩΝ ΣΕ Ε.Γ.Σ.Α. 97 | | ΑΓΡΟΤΕΛΕΙΟ | |
|--------|--------------------------------------|-------------|------------|------|
| | X | Y | Ε1 | Ε2 |
| 1 | 297833.7213 | 4250045.043 | 1.23 | 7.61 |
| 2 | 297823.1604 | 4250027.961 | 1.23 | 7.61 |
| 3 | 297811.5029 | 4250026.002 | | |
| 4 | 297808.7792 | 4250028.886 | | |
| 5 | 297808.0165 | 4250032.642 | | |
| 6 | 297808.0165 | 4250035.962 | | |
| 7 | 297809.9231 | 4250039.445 | | |

ΕΡΓΟΔΟΤΗΣ : ΖΕΛΙΟΣ ΧΡΗΣΤΟΣ

ΕΡΓΟ : ΑΠΟΤΥΠΩΣΗ ΔΑΣΙΚΗΣ ΕΚΤΑΣΗΣ ΠΡΟΣ ΠΑΡΑΧΩΡΗΣΗ

ΘΕΣΗ : ΘΕΣΗ ΚΑΛΑΒΡΟΥΖΑ ΝΑΥΠΑΚΤΙΑΣ ΕΚΤΟΣ ΟΙΚΙΣΜΟΥ

ΜΕΛΕΤΗΤΗΣ : ΛΕΙΒΑΔΙΤΗΣ ΠΑΝΑΓΙΩΤΗΣ ΠΟΛΙΤΙΚΟΣ ΜΗΧΑΝΙΚΟΣ

ΘΕΜΑ ΣΧΕΔΙΟΥ : ΤΟΠΟΓΡΑΦΙΚΟ ΔΙΑΓΡΑΜΜΑ

ΚΛΙΜΑΚΑ : 1/200

ΧΡΟΝΟΣ ΜΕΛΕΤΗΣ : ΝΟΕΜΒΡΙΟΣ 2017

ΥΠΟΓΡΑΦΗ : [Signature]

ΣΦΡΑΓΙΔΑ : ΠΑΝΑΓΙΩΤΗΣ Κ. ΛΕΙΒΑΔΙΤΗΣ ΔΙΑΡΜ. ΠΟΛΙΤΙΚΟΣ ΜΗΧΑΝΙΚΟΣ ΕΡΜΗΣΥ ΜΕΤΕΩΡΟΛ. ΠΟΛΥΤΕΧΝΕΙΟΥ Μ.Ε.Λ.Α.Σ.Τ.Ε.Ε. • ΑΥΤΟΔΙΔΑΚΤΟΥ 53784 • ΚΑΛΕΙΑ ΑΙΤΩΛΙΑΣ • ΤΗΛ 26440 45453