

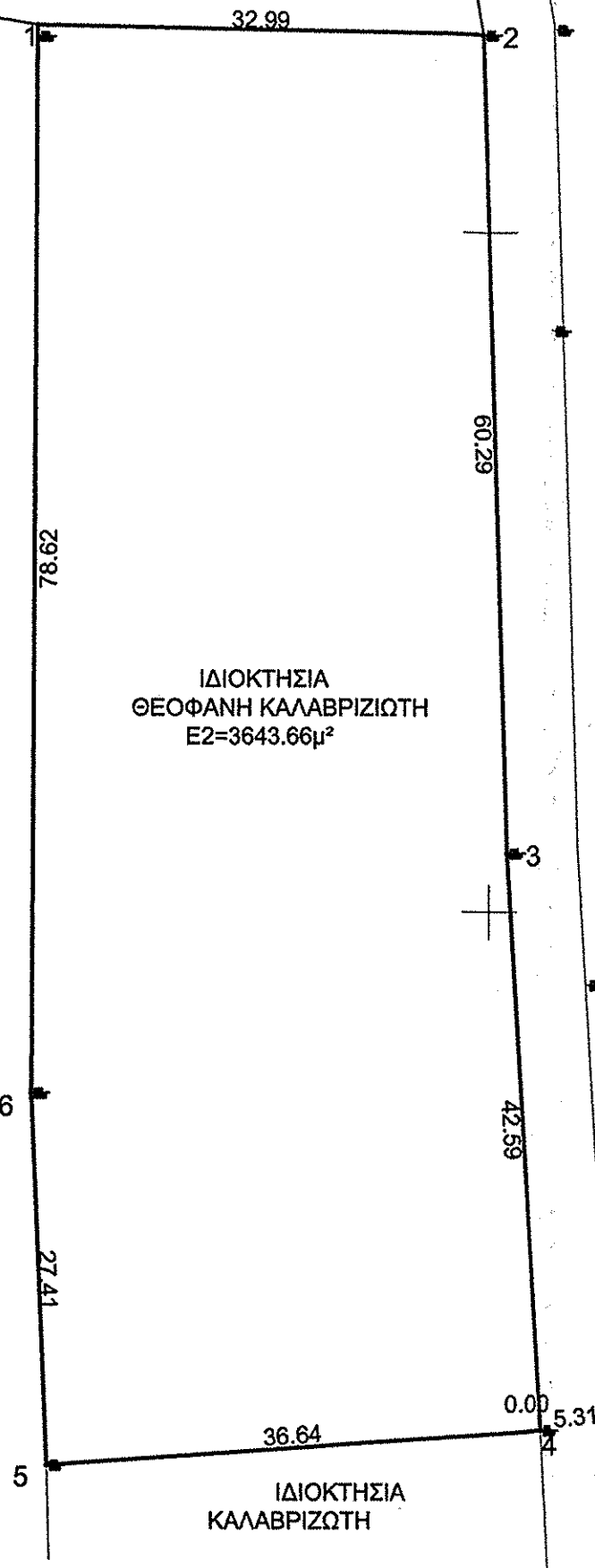

ΙΔΙΟΚΤΗΣΙΑ  
ΠΑΝΩΡΑΙΑΣ ΣΥΖ ΣΠΥΡ.  
ΑΝΤΩΝΟΠΟΥΛΟΥ

ΙΔΙΟΚΤΗΣΙΑ  
ΘΕΟΦΑΝΗ ΚΑΛΑΒΡΙΖΙΩΤΗ



4247850

4247800

ΠΙΝΑΚΑΣ ΚΟΡΥΦΩΝ ΙΔΙΟΚΤΗΣΙΑΣ ΚΑΤΑ ΕΓΣΑ '87 (Προς Μεταβίβαση)

Α/Α	X	Y
1	292916,4700	4248865,2130
2	292949,4540	4248864,5800
3	292951,3060	4248804,3220
4	292953,8839	4248761,8081
5	292917,3333	4248759,2045
6	292916,1670	4248786,5930
1	292916,4700	4248865,2130

E(1,2,3,4,5,6,1)=3643.66 M2

**ΠΑΡΑΤΗΡΗΣΕΙΣ**  
 1) Το διάγραμμα είναι ενταγμένο στο κρατικό σύστημα συντεταγμένων ΕΓΣΑ '87  
 2) Οι διαστάσεις κ' τα εμβαδά υπολογίστηκαν αναλυτικά από τις συντ/νες των κορυφών  
 3) Η εξάρτηση από το ΕΓΣΑ '87 πραγματοποιήθηκε κάνοντας χρήση των Τριγωνομετρικών Σημείων της Γ.Υ.Σ. 1) "ΚΛΟΚΟΒΑ" με συντεταγμένες (X,Y)= X=297368.200, Y=4248214.327, 2) "ΚΑΛΙΑΚΟΥΔΑ" με X=291747,940, Y=4252894,945 κ' 3) "ΑΗΛΙΑΣ" X=291029,039, Y=4248366,180.

292860

292900

096262

**ΔΗΛΩΣΗ ΜΗΧΑΝΙΚΟΥ (N.651/77)**

Δηλώνω σύμφωνα με το Νόμο για το γεωτεμαχίο με στοιχεία "1,2,3,4,5,6,1" και εμβαδόν 3643.66μ² που βρίσκεται στη θέση "Φωτομαρα-Βάλτος" Τ.Δ. Κατω Βασιλικής Δ.Ε. Χάλκειας Δήμου Ναυπακτίας Π.Ε. Αιτ/νίας ότι: α) είναι ΜΗ άρτιο και ΜΗ οικοδομήσιμο ως προς το εμβαδόν και τις διαστάσεις σύμφωνα με τις πολεοδομικές διατάξεις που ισχύουν σήμερα, β) βρίσκεται εκτός ορίων οικισμού γ) δεν εμπίπτει στις διατάξεις του νόμου 1337/83 περί εισφορών σε γη και χρήμα, δ) εντός αυτού δεν διέρχονται εναέριες γραμμές μεταφοράς υψηλής τάσης ΔΕΗ ή αγωγός φυσικού αερίου, και ε) εντός αυτού ή σε απόσταση μικρότερη των 20μ από αυτό δε διέρχεται ρέμα.

**ΦΩΤΙΟΣ ΣΠ. ΙΩΑΝΝΙΔΗΣ**  
 ΔΙΠΛΟΜΑΤΟΥΧΟΣ ΠΟΛΙΤΙΚΟΣ ΜΗΧΑΝΙΚΟΣ  
 ΠΟΛΥΤΕΧΝΙΚΗΣ ΣΧΟΛΗΣ ΠΑΝ/ΜΙΟΥ ΠΑΤΡΩΝ  
 ΜΕΛΟΣ ΤΕΕ - ΑΡΙΘΜΟΣ ΜΗΤΡΩΟΥ 83739  
 ΡΑΖΙΕΡΗ 19 ΜΕΛΟΛΟΓΓΙ - ΤΗΛ. 26310 27125  
 ΑΦΜ 064881106 - ΔΟΥ ΜΕΣΟΛΟΓΓΙΟΥ

Ο ΜΗΧΑΝΙΚΟΣ

**ΓΕΩΡΓΙΟΣ ΘΕΟΔΟΥΛΟΥ**  
 ΜΗΧΑΝΙΚΟΣ  
 ΑΡΧΙΤΕΚΤΟΝΟΣ  
 ΑΡΧ. ΜΗΤΡΩΟΥ 35100  
 ΤΗΛ. 26310 769  
 ΔΟΥ ΜΕΣΟΛΟΓΓΙΟΥ

**ΔΗΛΩΣΗ ΙΔΙΟΚΤΗΤΗ (N.4030/2011)**

Ο κάτωθι υπογεγραμμένος Θεοφανής Καλαβριζιώτης δηλώνω ότι: \* τα όρια του οικοπέδου με στοιχεία "1,2,3,4,5,6,1" και εμβαδόν 3643.66μ² που βρίσκεται στη θέση "Φωτομαρα-Βάλτος" Τ.Δ. Κατω Βασιλικής Δ.Ε. Χάλκειας Δήμου Ναυπακτίας Π.Ε. Αιτ/νίας υπεδείχθησαν από εμένα, και \* ευθυνομαι για την ακρίβεια των δηλούμενων ορίων του οικοπέδου και για την ύπαρξη και την αιτία του δικαιώματός μου να ζητήσω την έκδοση άδειας δόμησης.

Ο ΔΗΛΩΝ

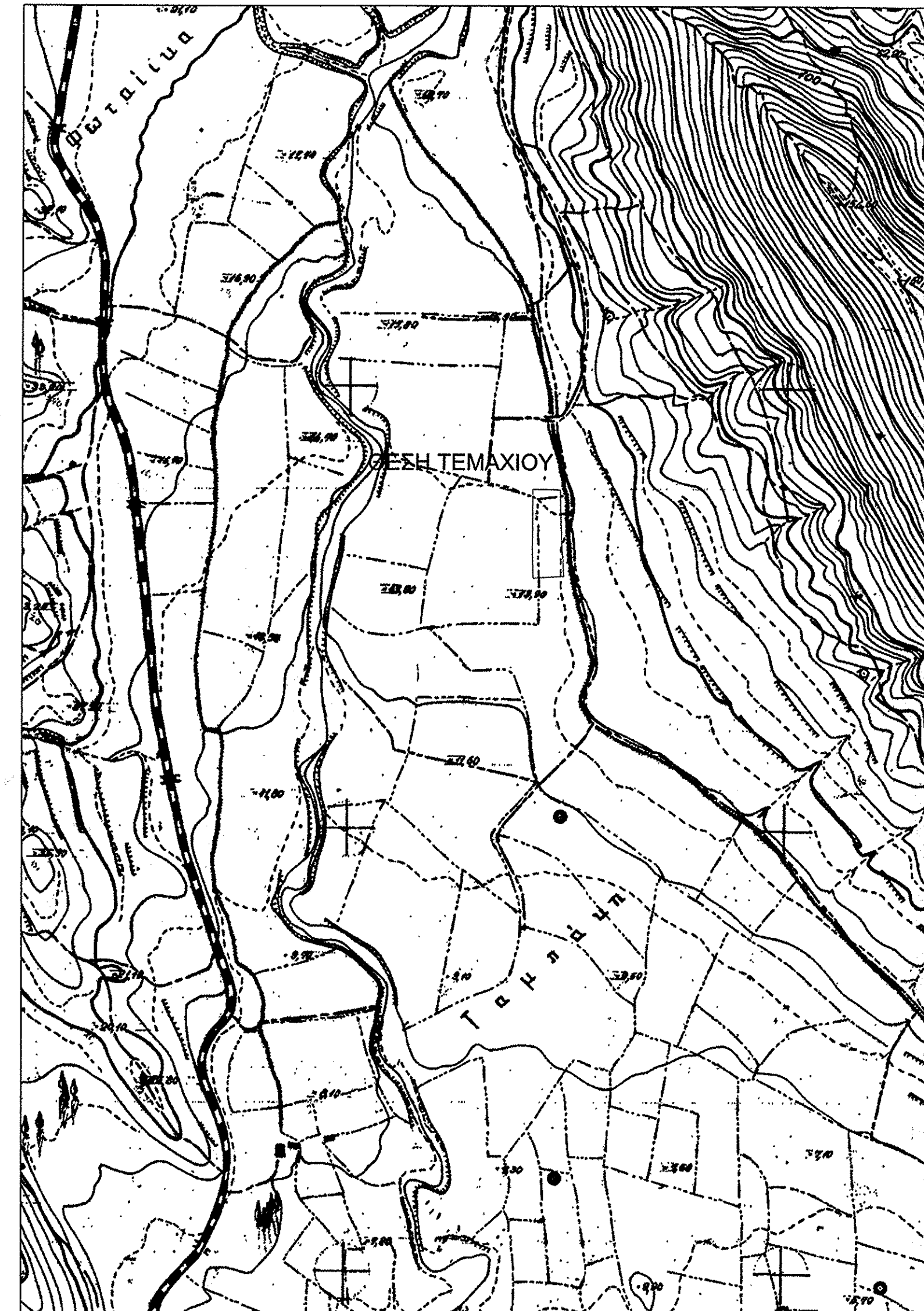

**ΜΕΛΕΤΗΤΗΣ:** ΧΡΙΣΤΟΔΟΥΛΟΥ ΓΕΩΡΓΙΟΣ

**ΕΡΓΟΔΟΤΗΣ:** ΘΕΟΦΑΝΗΣ ΚΑΛΑΒΡΙΖΙΩΤΗΣ ΤΟΥ ΝΙΚΟΛΑΟΥ

**ΕΡΓΟ:** ΑΠΟΤΥΠΩΣΗ ΓΕΩΤΕΜΑΧΙΟΥ

**ΘΕΜΑ:** ΤΟΠΟΓΡΑΦΙΚΟ ΔΙΑΓΡΑΜΜΑ

**ΘΕΣΗ:** "ΦΩΤΟΜΑΡΑ-ΒΑΛΤΟΣ" Δ.Κ. ΚΑΤΩ ΒΑΣΙΛΙΚΗΣ ΔΗΜΟΥ ΝΑΥΠΑΚΤΙΑΣ Ν. ΑΙΤΩΛΩΝΙΑΣ

Για τον έλεγχο και πιστοποίηση Ναυπακτίας, 7.1.2018  
 ΓΕΩΡΓΙΟΣ ΡΑΠΤΗΣ  
 ΜΕΛΟΣ ΔΑΣΟΛΟΓΟΣ ΜΕ Α' ΒΑΘΜΟ

**ΕΜΒΑΔΟΝ:** E.1,2,3,4,5,6,1=3643.66μ²

**ΚΛΙΜΑΚΑ:** 1 : 500

**ΗΜΕΡΟΜΗΝΙΑ:** ΙΟΥΝΙΟΣ 2018

ΘΕΡΜΟΚΛΗΜΑ στην αριθμ. 2401/7-1-2018  
 ΕΛΛΗΝΙΚΗ ΔΗΜΟΚΡΑΤΙΑ  
 ΥΠΟΥΡΓΕΙΟ ΠΕΡΙΧΕΙΡΣΗΣ ΕΡΓΩΝ  
 ΕΝΔΙΑΜΕΣΗ ΔΙΕΥΘΥΝΣΗ ΔΙΑΧΕΙΡΙΣΗΣ ΕΡΓΩΝ  
 ΕΝΔΙΑΜΕΣΗ ΔΙΕΥΘΥΝΣΗ ΔΙΑΧΕΙΡΙΣΗΣ ΕΡΓΩΝ  
 ΓΕΩΡΓΙΟΣ ΡΑΠΤΗΣ  
 ΜΕΛΟΣ ΔΑΣΟΛΟΓΟΣ ΜΕ Α' ΒΑΘΜΟ

**ΥΠΟΓΡΑΦΗ**

**ΦΩΤΙΟΣ ΣΠ. ΙΩΑΝΝΙΔΗΣ**  
 ΔΙΠΛΟΜΑΤΟΥΧΟΣ ΠΟΛΙΤΙΚΟΣ ΜΗΧΑΝΙΚΟΣ  
 ΠΟΛΥΤΕΧΝΙΚΗΣ ΣΧΟΛΗΣ ΠΑΝ/ΜΙΟΥ ΠΑΤΡΩΝ  
 ΜΕΛΟΣ ΤΕΕ - ΑΡΙΘΜΟΣ ΜΗΤΡΩΟΥ 83739  
 ΡΑΖΙΕΡΗ 19 ΜΕΛΟΛΟΓΓΙ - ΤΗΛ. 26310 27129  
 ΑΦΜ 064881106 - ΔΟΥ ΜΕΣΟΛΟΓΓΙΟΥ

**ΣΦΡΑΓΙΔΑ:**

**ΓΕΩΡΓΙΟΣ ΘΕΟΔ. ΧΡ.**  
 ΔΙΠΛ. ΑΡΧΙΤΕΚΤΟΝΟΣ  
 ΠΟΛΥΤΕΧΝΕΙΟΥ ΠΑΤΡΩΝ  
 ΜΕΛΟΣ ΤΕΕ - ΑΡ. ΜΗΤΡΩΟΥ 35100  
 ΠΛ. ΜΠΟΤΣΑΡΗ - ΜΕΣΟΛΟΓΓΙ  
 ΤΗΛ.: 26310 27129  
 ΑΦΜ: 025784734 ΔΟΥ: ΜΕ