

ΠΙΝΑΚΑΣ ΣΥΝΤΕΤΑΓΜΕΝΩΝ ΕΚΤΑΣΗΣ 1 ΠΡΟΒΟΛΙΚΟ ΣΥΣΤΗΜΑ ΣΥΝΤΕΤΑΓΜΕΝΩΝ Ε.Γ.Σ.Α.'87

ΚΟΡΥΦΗ	X	Y
1	315071.16	4269353.28
2	315093.10	4269388.65
3	315140.00	4269342.07
4	315144.03	4269331.17
5	315142.61	4269279.40
6	315125.86	4269206.82
7	315080.58	4269275.84
8	315059.07	4269281.70
9	315054.80	4269283.15
10	315048.35	4269283.04
11	315057.36	4269322.68
12	315068.90	4269317.47
13	315072.95	4269331.98
14	315078.87	4269342.80
15	315084.91	4269349.84
16	315094.23	4269354.09

ΠΙΝΑΚΑΣ ΣΥΝΤΕΤΑΓΜΕΝΩΝ ΕΚΤΑΣΗΣ 2 ΠΡΟΒΟΛΙΚΟ ΣΥΣΤΗΜΑ ΣΥΝΤΕΤΑΓΜΕΝΩΝ Ε.Γ.Σ.Α.'87

ΚΟΡΥΦΗ	X	Y
17	315200.32	4269319.37
18	315209.96	4269315.52
19	315213.30	4269304.27
20	315198.32	4269298.48
21	315186.14	4269291.56
22	315182.69	4269283.00
23	315184.27	4269268.42
24	315190.39	4269253.02
25	315189.90	4269183.29
26	315144.76	4269188.19
27	315177.61	4269277.12

ΑΠΟΤΥΠΩΣΗ ΕΚΤΑΣΗΣ ΣΕ ΧΑΡΤΗ ΓΥΣ ΚΛΙΜΑΚΑ 1:50.000

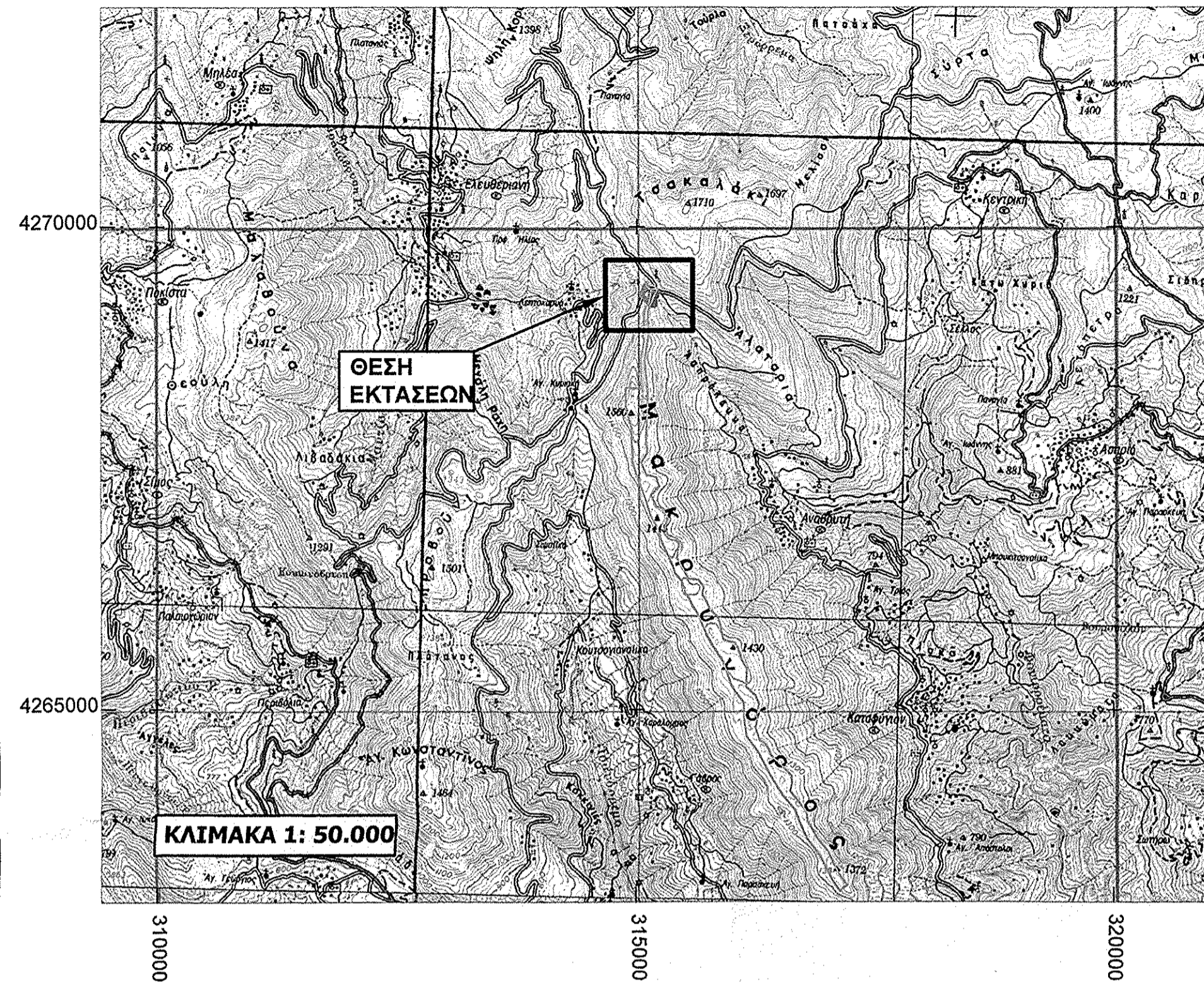

ΤΟΠΟΓΡΑΦΙΚΟ ΔΙΑΓΡΑΜΜΑ ΚΛΙΜΑΚΑ 1:2000

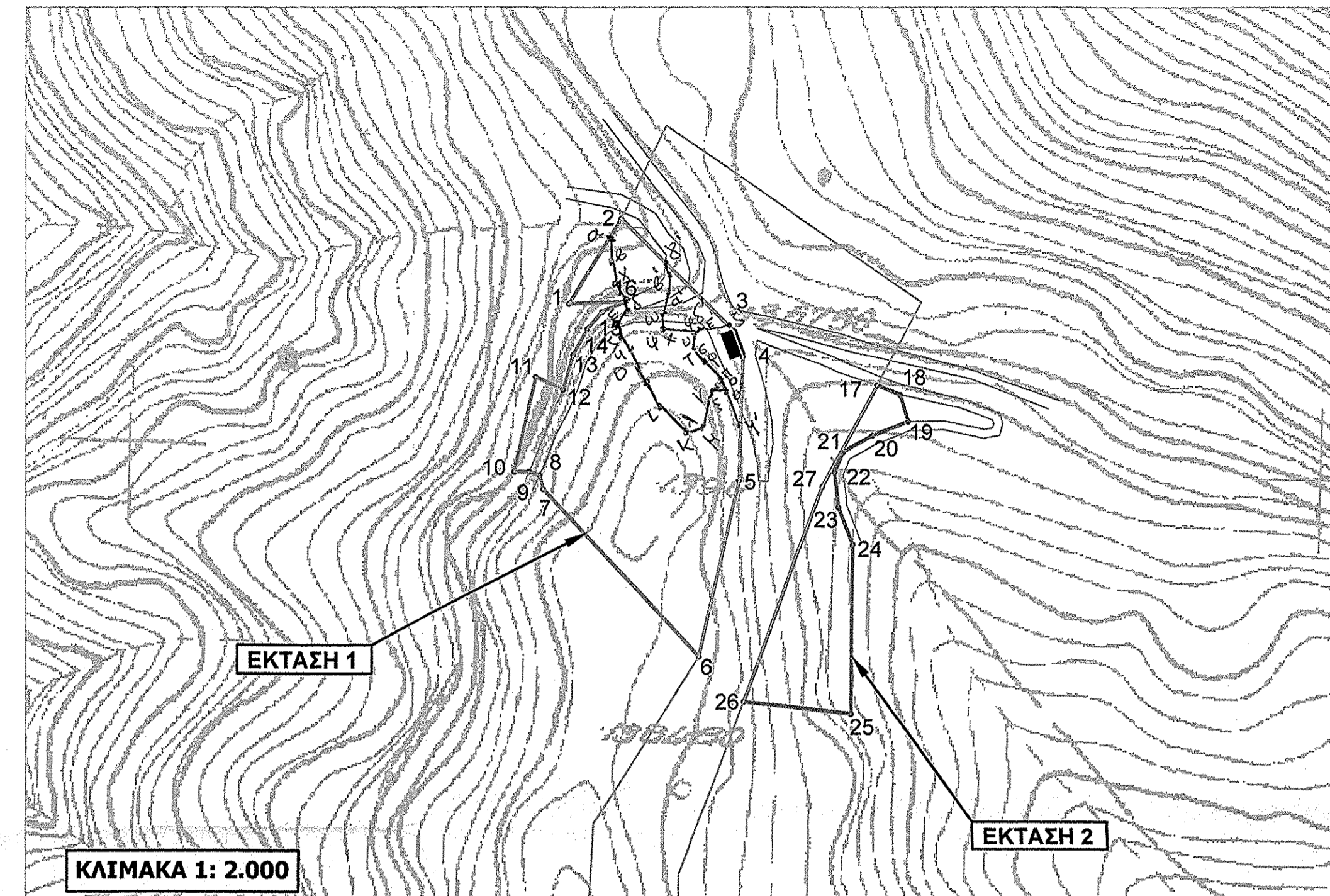

ΑΠΟΤΥΠΩΣΗ ΓΕΩΤΕΜΑΧΙΟΥ ΣΕ ΧΑΡΤΕΣ ΓΥΣ ΥΠ' ΑΡ. 5296/4

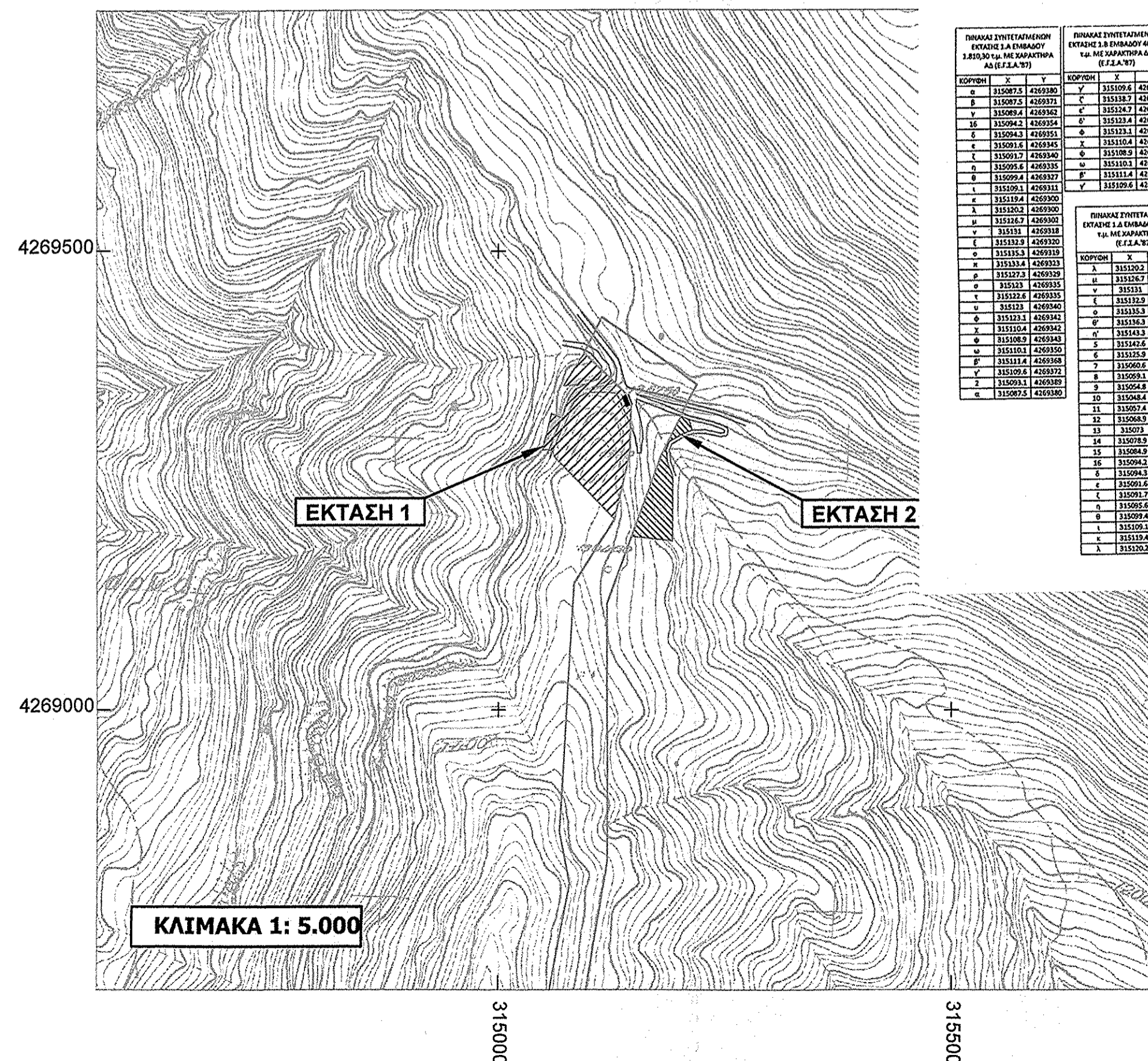

ΑΠΟΤΥΠΩΣΗ ΓΕΩΤΕΜΑΧΙΟΥ ΣΕ ΟΡΘΟΦΩΤΟΧΑΡΤΗ 2007-2009

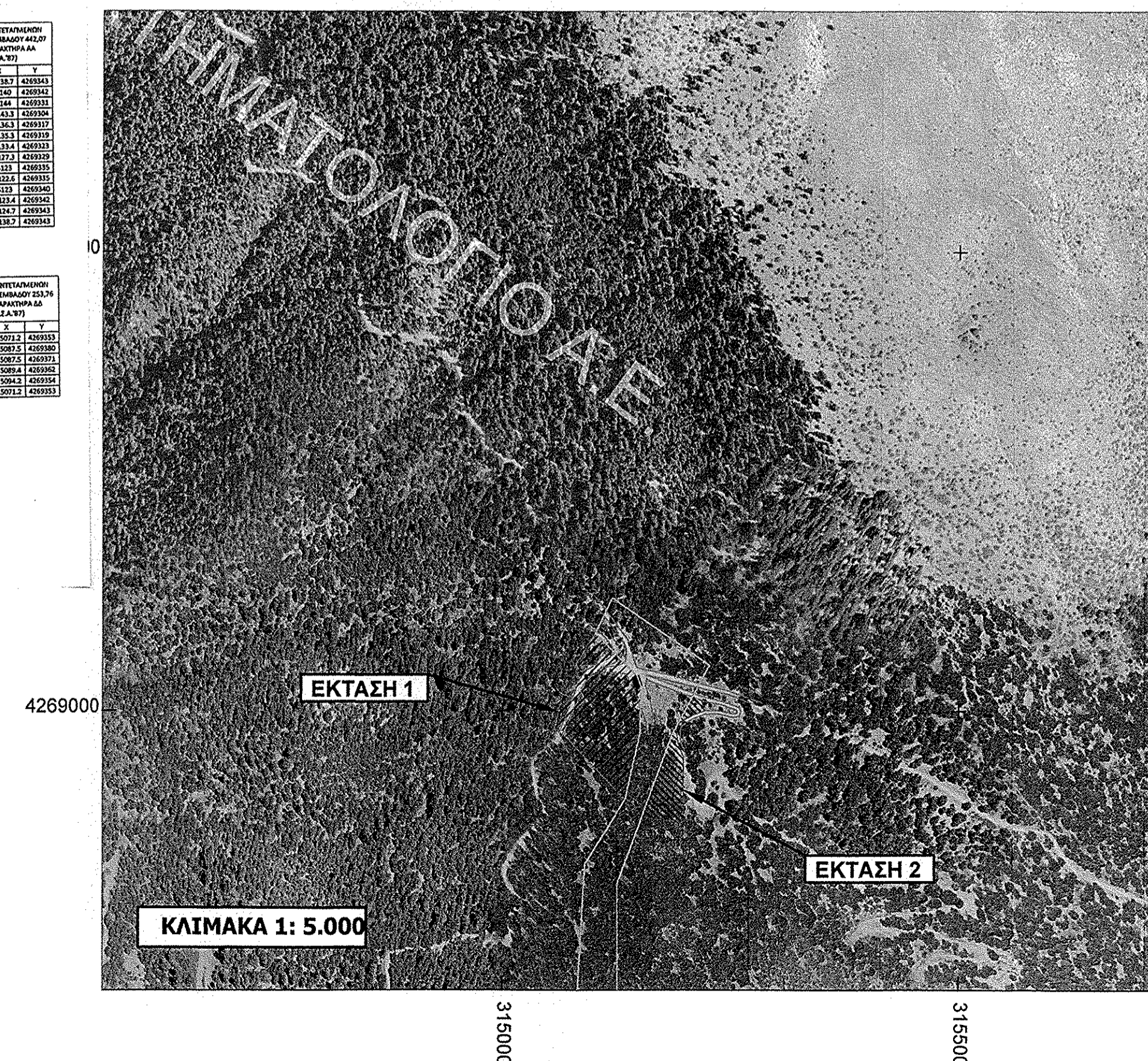

ΥΠΟΜΝΗΜΑ

- ΟΡΙΟ ΕΚΤΑΣΗΣ 1 (1,2,3,...,14,15,16) ΕΜΒΑΔΟΥ 9.866,06 τ.μ
- ΟΡΙΟ ΕΚΤΑΣΗΣ 2 (17,18,19,...,25,26,27) ΕΜΒΑΔΟΥ 2.951,84 τ.μ
- ΠΡΑΞΗ ΧΑΡΑΚΤΗΡΙΣΜΟΥ με αριθ.πρωτ. 83182/2383/01.07.2014 και τελεσιδικία με αριθ.πρωτ. 413/15/05.01.2015 του Δασαρχείου Ναυπάκτου.
- ΥΦΙΣΤΑΜΕΝΟ ΚΤΙΣΜΑ
- ΥΦΙΣΤΑΜΕΝΟΣ ΔΡΟΜΟΣ

ΑΙΟΛΙΚΟ ΠΑΡΚΟ ΣΤΗ ΘΕΣΗ "ΜΑΚΡΥΝΟΡΟΣ" ΤΩΝ Δ.Ε. ΠΥΛΛΗΝΗΣ ΚΑΙ ΑΠΟΔΟΤΙΑΣ ΤΟΥ ΔΗΜΟΥ ΝΑΥΠΑΚΤΙΑΣ ΤΗΣ Π.Ε. ΑΙΤΩΛΟΑΚΑΡΝΑΝΙΑΣ

ΕΝΔΙΑΦΕΡΟΜΕΝΟΣ: **ΜΑΚΡΥΝΟΡΟΣ Α.Ε.**

ΘΕΣΗ: «ΧΑΝΙ ΠΑΠΑΔΙΑΣ» ΤΩΝ Δ.Ε. ΠΥΛΛΗΝΗΣ ΚΑΙ ΑΠΟΔΟΤΙΑΣ, ΔΗΜΟΥ ΝΑΥΠΑΚΤΙΑΣ, Π.Ε. ΑΙΤΩΛΟΑΚΑΡΝΑΝΙΑΣ

ΑΡ.ΣΧΕΔΙΟΥ: **T.01** ΘΕΜΑ: **ΤΟΠΟΓΡΑΦΙΚΟ ΔΙΑΓΡΑΜΜΑ ΓΙΑ ΠΡΑΞΗ ΧΑΡΑΚΤΗΡΙΣΜΟΥ**

ΑΡΙΘΜΟΣ ΣΧΕΔΙΟΥ: **T - 01** ΚΛΙΜΑΚΑ: 1:2.000  
1:5.000  
1:50.000

ΣΥΝΤΑΚΤΗΣ: **ΚΑΡΑΠΙΔΑΚΗΣ ΕΛΕΥΘΕΡΙΟΣ ΔΑΣΟΛΟΓΟΣ - ΠΕΡΙΒΑΛΜΟΝΤΟΛΟΓΟΣ**  
ΡΑΙΔΕΣΤΟΥ 7, Τ.Κ. 122 41, ΑΙΓΑΛΕΩ  
Τηλ. 210-5900785, Fax 210-5900386, Κιν. 6973041417  
Για τον έλεγχο και τις παρατηρήσεις: **ΓΕΩΡΓΙΟΣ ΡΑΠΤΗΣ** ΠΕΓ ΔΑΣΟΛΟΓΟΣ ΜΕ Α' ΒΑΘΜΟ

ΗΜΕΡΟΜΗΝΙΑ : ΟΚΤΩΒΡΙΟΣ 2020

ΣΦΡΑΓΙΔΑ ΕΠΙΧΡΗΜΑΤΟΛΟΓΟΥ ΕΛΕΥΘΕΡΙΟΥ ΚΑΡΑΠΙΔΑΚΗ ΔΑΣΟΛΟΓΟΥ - ΠΕΡΙΒΑΛΜΟΝΤΟΛΟΓΟΥ ΜΕΤΕΣ ΥΠΗΡΕΣΙΑΣ ΔΕΛΤΑ ΕΡ. ΜΗΤΡΩΟΥ 2 - 02619 ΜΕΛΟΣ ΤΟΥ 7 - ΑΠ ΑΠΕΒ.ΤΑΧ. 422 41 ΤΗΛ: 210 5900785 - FAX: 210 5900386 ΑΔΜ. 15/2-1962 - ΔΟΥ ΑΙΓΑΛΕΩ

ΕΠΙΧΡΗΜΑΤΟΛΟΓΟΣ: **ΚΑΡΑΠΙΔΑΚΗΣ ΕΛΕΥΘΕΡΙΟΣ**

ΓΕΩΡΓΙΟΣ ΡΑΠΤΗΣ ΠΕΓ ΔΑΣΟΛΟΓΟΣ ΜΕ Α' ΒΑΘΜΟ