

ΤΕΧΝΙΚΟ ΓΡΑΦΕΙΟ ΠΕΤΚΑΣ

ΜΕΛΕΤΕΣ | ΕΠΙΒΛΕΨΕΙΣ | ΚΑΤΑΣΚΕΥΕΣ | ΤΟΠΟΓΡΑΦΗΣΕΙΣ
ΠΛ. ΕΥΑΓΓΕΛΙΣΤΡΙΑΣ | ΝΕΑΠΟΛΗ ΚΡΗΤΗΣ | Τηλ. & Fax: 2841031789

ΙΔΙΟΚΤΗΣΙΑ:	ΣΟΦΙΑ ΤΡΑΝΤΑ
ΕΡΓΟ:	ΤΟΠΟΓΡΑΦΙΚΟ ΔΙΑΓΡΑΜΜΑ
ΘΕΣΗ:	"ΚΟΠΡΑΝΑ" ΕΚΤΟΣ ΟΙΚΙΣΜΟΥ ΜΑΡΔΑΤΙΟΥ ΔΗΜΟΣ ΑΓΙΟΥ ΝΙΚΟΛΑΟΥ
ΜΕΛΕΤΗΤΕΣ:	ΜΙΧΑΛΗΣ ΠΕΤΚΑΣ ΠΟΛΙΤΙΚΟΣ ΜΗΧΑΝΙΚΟΣ

ΑΡΧΕΙΟ

ΘΕΜΑ ΣΧΕΔΙΟΥ:	ΤΟΠΟΓΡΑΦΙΚΟ ΔΙΑΓΡΑΜΜΑ	ΑΡΙΘΜΟΣ ΣΧΕΔΙΟΥ:
		T1

ΚΛΙΜΑΚΑ:	1:200
ΧΡΟΝΟΣ ΜΕΛΕΤΗΣ:	ΣΕΠΤΕΜΒΡΙΟΣ 2020

ΣΦΡΑΓΙΔΑ -ΥΠΟΓΡΑΦΗ:

ΜΙΧΑΛΗΣ Κ. ΠΕΤΚΑΣ
ΠΟΛΙΤΙΚΟΣ ΜΗΧΑΝΙΚΟΣ
ΠΟΛΥΤΕΧΝ. ΣΧΟΛΗΣ ΑΡΙΣΤΟΤ. ΠΑΝ/ΜΙΟΥ ΘΕΣ/ΝΙΚΗΣ
ΑΡ. ΜΗΤΡΩΟΥ Τ.Ε.Ε. 81726
ΝΕΑΠΟΛΗ ΚΡΗΤΗΣ
ΤΗΛ. 2841031789 - ΚΙΝ. 6972889075
Α.Φ.Μ. 065497555 Δ.Ο.Υ. ΑΓ. ΝΙΚΟΛΑΟΥ

ΘΕΩΡΗΘΗΚΕ
Αρ. ΝΙΚ/ΑΔ 19.10.2020
Αδελφεί φ7πω 410/310
19.10.
ΠΡ.Χρ



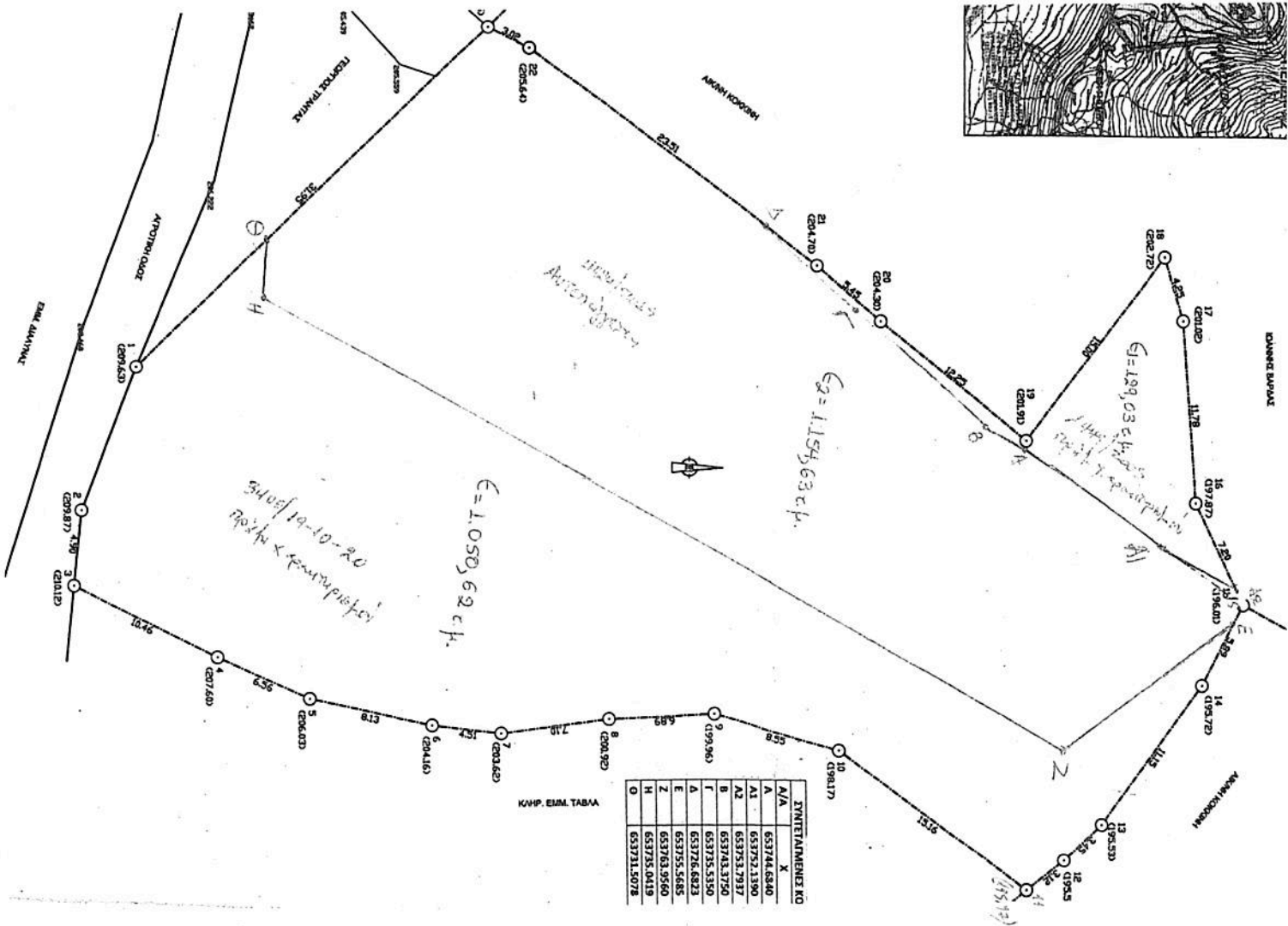

KAMP. EMAL TABIA

ZINTEKAMENES KO	
N/A	X
A	653744,6840
A1	653752,1390
A2	653753,7937
B	653743,3750
F	653726,6823
E	653755,5685
Z	653763,9560
H	653735,0419
O	653731,5078

ΕΜΒΑΔΟΝ ΓΗΠΕΔΟΥ 1.2.3...22.23.1 : 2.334,28m²

a/a	X	Y	(XI+XI+1)*(YI-YI+1)
1	653739.820	3891605.790	
2	653749.199	3891602.128	4788024.788
3	653754.069	3891601.628	653751.634
4	653758.580	3891611.061	-12333766.818
5	653761.214	3891617.071	-7858193.962
6	653762.851	3891625.037	-10415736.702
7	653763.336	3891629.524	-5866870.001
8	653762.282	3891636.549	-9185367.466
9	653761.939	3891643.431	-8998381.689
10	653764.161	3891651.692	-10801473.112
11	653773.027	3891663.994	-16085322.487
12	653771.103	3891666.457	-3220481.192
13	653768.714	3891668.941	-3247928.906
14	653759.701	3891675.503	-8580001.459
15	653754.480	3891678.227	-3561668.629
16	653748.005	3891675.081	4113402.818
17	653736.259	3891674.241	1098286.782
18	653732.183	3891673.032	1580729.346
19	653744.113	3891663.946	11879729.626
20	653736.422	3891654.415	12461596.979
21	653732.905	3891650.251	5444302.277
22	653718.880	3891631.385	24666385.376
23	653717.530	3891628.680	3536615.489
1	653739.820	3891605.790	29927698.742

2E=4668,567

E=2.334,28m²

53)

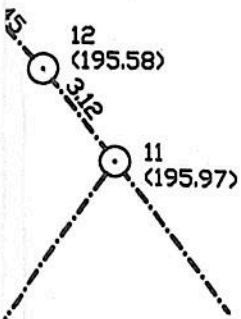

ΟΡΟΙ ΔΟΜΗΣΗΣ Π.Δ. 24-31/5/'85 ΦΕΚ 270Δ'

ΕΛ. ΟΡΙΑ : 2000m² για τα προϋπάρχοντα της 24-4-'77

ΚΑΛΥΨΗ : 10%

Μ. ΥΨΟΣ : 7,50m

Σ. ΔΟΜΗΣΗΣ : 0,20

ΜΕΓΙΣΤΗ ΔΟΜΗΣΗ ΓΙΑ ΚΑΤΟΙΚΙΕΣ : 200,00 m²