

ΚΛΗΡΟΤΕΜΑΧΙΟ 2
ΜΕ ΤΟΠΟΓΡΑΦ. Δ.Ε. Π.

Α	Β	Γ	Δ
426365.39	4460298.67		
426362.88	4460294.73		
426361.03	4460294.12		
E=12244.69 τ.μ.			

ΤΜΗΜΑ ΤΟΥ ΚΛΗΡΟΤΕΜΑΧΙΟΥ 2
ΜΕ ΤΟΠΟΓΡΑΦ. Δ.Ε. Π.

Α	Β	Γ	Δ
426411.61	4460298.16		
426411.71	4460294.20		
426411.55	4460271.75		
426417.77	4460271.91		
426417.76	4460251.56		
E=1088.96 τ.μ.			

ΥΠΟΚΛΙΜΑ

—	Όριο Φοιτηρίου
-x-	Συμμεταστροφή
—	Κόμμα
—	Τοίχοι
—	Κόμμα Υποστήριξης

ΜΗΧΑΝΙΚΟΣ (Ν.551/77)

Διότι ο σχεδιασμός με το όνομα για το κληροκτήριο με στοιχεία ΑΒΓΑ και εμβαδόν 12244.69 τ.μ. που βρίσκεται στο αγρόκτημα Σερβικό Μετόχι, Τ.Κ. Σωζοπόλης, Δ.Ε. Ν. Καλλικράτειας, Δήμος Ν. Προποντίδας, Π.Ε. Χαλκιδικής ως:

α) Βρίσκεται εκτός σχεδίου, εκτός ορίων οικισμού Σωζοπόλης και εκτός όλης αυτού, εντός Ζ.Ο.Ε. παραγωγής Αγίου Παύλου, Ν. Καλλικράτειας και Ν. Σάβλων (Παραρτήτ. 1, ΦΕΚ 7006/29.9.88)

β) είναι άρτια και αναφορικά σύμφωνα με τις κείμενες πολεοδομικές διατάξεις

γ) δεν εμπίπτει στις διατάξεις του νόμου 1337/83 περί απαφραγής οι γειτονικές οδοί

δ) είναι το κτίριο που βρίσκεται εντός γραμμής μεταφοράς ενέργειας της ΔΕΗ, σύμφωνα με τον αριθμό 1923 η/α

ε) για τον παραρτηρούμενο κτηματολόγιο (ΠΟΛΥΥΠΟΥ)

Ο ΜΗΧΑΝΙΚΟΣ

ΥΠΕΥΘΥΝΗ ΔΗΛΩΣΗ ΑΡΧΗΓΟΥ Ν. 1599/86 (ΣΥΜΦΩΝΑ ΜΕ ΤΟ ΑΡΘΡΟ 142 Ν. 4483/2017)

Ο υπεύθυνος υπαγράφων, δηλώνει υπεύθυνα ότι:

α) ο κληροκτήριο ΑΒΓΑ, με εμβαδόν 12244.69 τ.μ. που βρίσκεται στο αγρόκτημα Σερβικό Μετόχι, Τ.Κ. Σωζοπόλης, Δ.Ε. Ν. Καλλικράτειας, Δήμος Ν. Προποντίδας, Π.Ε. Χαλκιδικής, δεν εμπίπτει σε δοσικές εν γένει εκτάσεις σύμφωνα με τον μετρωτικό κορμωτό δασικό χάρτη (ΦΕΚ 675/2016).

Ο ΔΗΛΩΝ

ΕΜΒΑΔΟΝ ΚΛΗΡΟΤΕΜΑΧΙΟΥ E= 12244.69 τ.μ.
ΠΑΡΑΤΗΡΗΣΕΙΣ:

1. Το διαγράμμα είναι ενταγμένο στο κρατικό σύστημα αναταγμένων ΕΓΣΑ '87
2. Οι διαστάσεις και τα εμβαδόν υπολογίσθηκαν αναλυτικά από τις συντεταγμένες των κορυφών
3. Η έλεγχος στο ΕΓΣΑ '87 πραγματοποιήθηκε κάνοντας χρήση GNS5 δέκτη TOPCON GR-5 με ακρίβειες μέτρησης H: +/- 10 mm +/- 1 ppm, S: +/- 15 ppm +/- 1 ppm
4. Το παρόν συνοδεύει το αποδεικτικό υπεύθυνης ηλεκτρονικής διαγράμματος

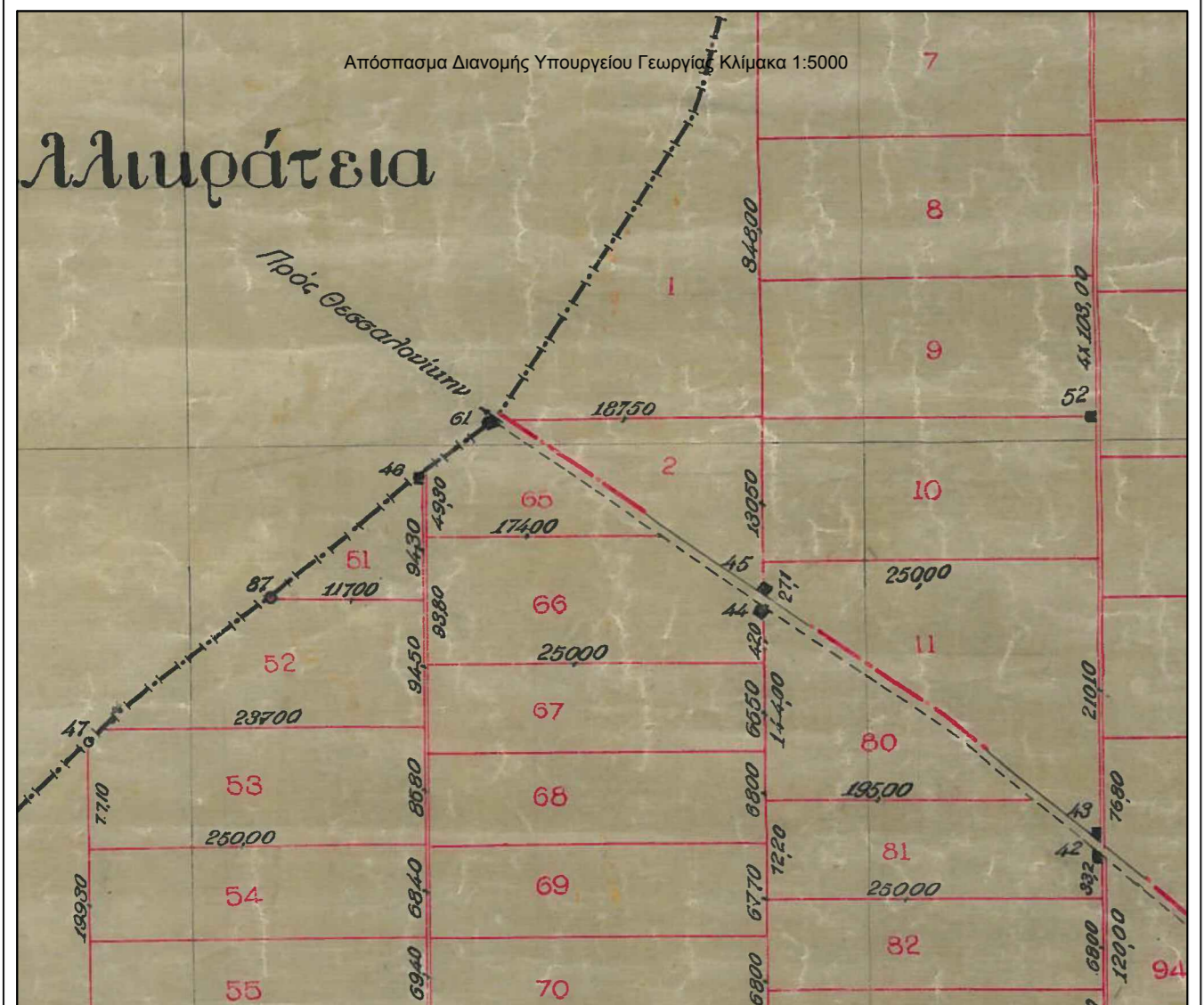

εργοδότης	ΧΑΤΖΗΓΙΑΝΝΙΔΗΣ ΧΡΗΣΤΟΣ
έργο	ΑΠΟΤΥΠΩΣΗ ΚΛΗΡΟΤΕΜΑΧΙΟΥ
θέση	ΔΗΜΟΣ Ν. ΠΡΟΠΟΝΤΙΔΑΣ, Δ.Ε. Ν. ΚΑΛΛΙΚΡΑΤΕΙΑΣ, Τ.Κ. ΣΩΖΟΠΟΛΗΣ, ΑΓΡΟΚΤΗΜΑ ΣΕΡΒΙΚΟ ΜΕΤΟΧΙ, ΚΛΗΡΟΤΕΜΑΧΙΟ 2
μελετητές	 ΜΠΛΑΒΑΚΗΣ Η. ΚΩΝΣΤΑΝΤΙΝΟΣ ΤΟΠΟΓΡΑΦΟΣ & ΜΗΧΑΝΙΚΟΣ Α.Π.Θ.
θέμα σχεδίου	αριθμ. σχεδίου
ΤΟΠΟΓΡΑΦΙΚΟ ΔΙΑΓΡΑΜΜΑ	
T 1	
ΚΛΙΜΑΚΑ	1:500
ΧΡΟΝΟΣ ΜΕΛΕΤΗΣ	ΝΟΕΜΒΡΙΟΣ 2020
ΕΜΒΑΔΟΝ	E = 12244.96 τ.μ.
ΣΦΡΑΓΙΔΑ	ΥΠΟΓΡΑΦΗ
 ΜΠΛΑΒΑΚΗΣ Η. ΚΩΝΣΤΑΝΤΙΝΟΣ Διπλ. Αγρονόμος & Τοπογράφος Μηχανικός Α.Π.Θ.	