Α) ΟΡΟΙ ΔΟΜΗΣΗΣ

ΕΚΤΟΣ ΟΡΙΩΝ ΟΙΚΙΣΜΩΝ / ΕΝΤΟΣ ΤΗΣ Β' ΑΡΧΑΙΟΛΟΓΙΚΗΣ ΖΩΝΗΣ ΚΟΜΜΟΥ

Εντός Β' Αρχαιολογικής Ζώνης Κομμού: ΥΠΠΟ, ΑΡΧ/Α1/Φ23/23341/1194 / ΦΕΚ277/Β'/92.2000 / Υ.Α. ΥΠΠΟ, ΑΡΧ/Α1/Φ23/8642/403/23.2.2000

Π.Δ. 24.05.83 [ΦΕΚ 370Δ/01-06-1983 όπως έχει συμπληρωθεί / τροποποιηθεί και ισχύει]

Π.Δ. 3.4.1987 [ΦΕΚ 135Δ/24.4.1987]

Άρθρο 10 Ν.3212/2003 [ΦΕΚ308Α/31.12.2003]

ΠΕ Δήμου Τυμπακίου: [ΦΕΚ 175ΑΑΠ/10-05-2010 όπως έχει συμπληρωθεί / τροποποιηθεί και ισχύει]

ΑΡΤΙΟΤΗΤΑ:
- **ΚΑΤΑ ΚΑΝΟΝΑ ΑΡΤΙΑ**
  Για πρόσωπο σε κοινόχρηστο δρόμο
  Εμβαδόν = 4000τμ - Πρόσωπο = 25.00μ
- **ΚΑΤΑ ΠΑΡΕΚΚΛΙΣΗ ΑΡΤΙΑ**
  Χωρίς πρόσωπο σε δρόμο
  Εμβαδόν = 4.000τμ (προ 31.12.2003)

ΣΥΝΤΕΛΕΣΤΗΣ ΔΟΜΗΣΗΣ: 150τμ

ΠΟΣΟΣΤΟ ΚΑΛΥΨΗΣ: 150τμ

ΑΡΙΘΜΟΣ ΟΡΟΦΩΝ: 2

ΜΕΓΙΣΤΟ ΥΨΟΣ: 7.5μ (χωρίς στέγη - μόνο οριζόντια δώματα)

ΠΛΑΓΙΕΣ ΑΠΟΣΤΑΣΕΙΣ: 7.5μ ή 15μ

Η/Χ & ΕΞΩΣΤΕΣ: 40% Επιτρεπόμενης δόμησης

Απαγορεύεται η κατασκευή υπογείου (εκτός αν εξυπηρετεί μηχανολογική εγκατάσταση)

Β) ΔΗΛΩΣΗ ΜΗΧΑΝΙΚΟΥ (Ν651/77)

ΥΠΟΜΝΗΜΑ 1

Ο υπογράφων **Πολιτικός Μηχανικός Τζαγκαράκης Μιχαήλ τ. Χρήστου** δηλώνω υπεύθυνα ότι το αποτυπωμένο στο παρόν γηπέδο :

υπό στοιχεία:
(1,2,3,4,5,6,7,1) και εμβαδόν **Ε=10876.44τμ**
ιδιοκτησίας:
ΒΕΝΤΗ ΧΡΗΣΤΟΥ τ. ΓΕΩΡΓΙΟΥ
που βρίσκεται **στην θέση 'Ταϊδουρόπορος", της κτημ. περιφ. Πτσιδίων,**
της τοπ. κοινότητας Πτσιδίων, της δημοτικής ενότητας Τυμπακίου, του δήμου Φαιστού, της ΠΕ Ηρακλείου

1. Είναι **εκτός οικισμού και εκτός Ζώνης**
2. Είναι εντός Natura 2000, εκτός ΖΟΕ, εντός ΠΣ και εκτός ΣΧΟΟΑΠ
3. Είναι εντός της **Β' καρηχημένης Αρχαιολογικής Ζώνης Καμμού**, σύμφωνα με το ΦΕΚ277/Β'/92.2000 με το οποίο δημοσιεύτηκε η υπ' αριθμόν Υ.Α. ΥΠΠΟ, ΑΡΧ/Α1/Φ23/8642/403/23.2.2000, με την οποία έγινε ο καθορισμός των αρχαιολογικών ζωνών
4. Είναι **άρπο και ακαδόμητο,**
σύμφωνα με τις κείμενες πολεοδομικές διατάξεις, υφίσταν προοδήγει όπως είναι σήμερα ήδη από έτος 31.12.2003 με εμβαδόν >4.000τμ
5. Δεν καταλαμβάνει δημοτικό ή δημόσιο χώρο
6. Σύμφωνα με δήλωση του ιδιοκτήτη τα παραπάνω γειτεμάχιο δεν αποτελεί τμήμα μεγαλύτερης έκτασης, είναι αυτοτελές και ανεξάρτητο και δεν προέρχεται από κατάτμηση γηπέδου μεγαλύτερης έκτασης
7. Εντός του γειτεμαχίου και σε απόσταση 25.00m δεν διέρχεται εναέρια γραμμή μεταφοράς υψηλής τάσης της ΔΕΗ ή αγωγός φυσικού αερίου
8. Δεν διέρχεται ρέμα μέσα απ' αυτό, ούτε σε απόσταση μικρότερη των 20μ από τα όρια αυτού
9. Δεν εμπίπτει στις διατάξεις του ν.1337/83 περί εισφορών σε γη και σε χρήμα
10. Η ελάχιστη απόσταση απο την θάλασσα είναι 180μ
11. Εντός των όμορων γηπέδων δεν υφίστανται διατηρητέα κτίσματα
12. Τα όρια, η θέση του γειτεμαχίου και οι όμοροι ιδιοκτήτες υποδείχθηκαν απο τον ιδιοκτήτη
13. Κατά την ημέρα [02/09/2020] αυτοψίας και λήψης μετρήσεων δεν υφίστατο κανένα κτίσμα εντός του γειτεμαχίου
14. Βρίσκεται εντός της κτηματογράφησης του Εθνικού Κτηματολογίου και εκτός προς πολεοδόμηση περιοχή
15. Βρίσκεται εντός Ελεγχόμενης Ζώνης σύμφωνα με το άρθρο 26-32 του Ν. 1892/90, όπως αυτός τροποποιήθηκε και ισχύει με το άρθρο 114 του Ν. 3978/2011. (Στρατηγική Ζώνη- Περιοχή)

ενδιαφέροντος «Αρχαιολογικών χώρων" σύμφωνα με το εγκεκριμένο Γενικό Πολεοδομικό Σχέδιο Τυμπακίου (ΠΣ) του πρώην Δήμου Τυμπακίου που εγκρίθηκε με το ΦΕΚ 175ΑΑΠ/10-05-2010

ΥΠΟΜΝΗΜΑ 2

Οι μελέτες συντάχθηκαν με τις γενικές και ειδικές πολεοδομικές διατάξεις και κανονισμούς,
είναι πλήρεις και τα στοιχεία τους συμφωνούν με τις προδιαγραφές και τους κανονισμούς που ισχύουν.

ΜΙΧΑΗΛ Χ. ΤΖΑΓΚΑΡΑΚΗΣ
ΔΙΠΛ. ΠΟΛΙΤΙΚΟΣ ΜΗΧΑΝΙΚΟΣ ΕΜΠ
ΜΕΛΟΣ Τ.Ε.Ε. ΑΡΙΘ. ΜΗΤΡΩΟΥ 139017
ΚΑΛΑΒΡΥΤΩΝ 3, ΠΑΛΑΙΟ ΗΡΑΚΛΕΙΟ, 70304
ΤΗΛ.: +30 6945 855019 - Δ.Ο.Υ. ΗΡΑΚΛΕΙΟΥ
Κιν.: +30 6945 855019
E-mail: tzagkarakis.m@gmail.com

ΜΑΤΑΛΑ ΣΕΠΤΕΜΒΡΙΟΣ 2020 Ο ΜΗΧΑΝΙΚΟΣ — ΤΖΑΓΚΑΡΑΚΗΣ ΜΙΧΑΗΛ τ. ΧΡΗΣΤΟΥ

Γ) ΔΗΛΩΣΗ ΥΛΟΠΟΙΗΣΗΣ ΟΡΙΩΝ ΑΠΟ ΙΔΙΟΚΤΗΤΕΣ (Ν. 4030/2011)

Ο υπογεγραμμένος ιδιοκτήτης του γηπέδου:
ΒΕΝΤΗΣ ΧΡΗΣΤΟΣ τ. ΓΕΩΡΓΙΟΥ(100%)
δηλώνω ότι:
-Τα αρχικά και υλοποιημένα όρια της ιδιοκτησίας μου με τα στοιχεία:
(1,2,3,4,5,6,7,1) και εμβαδόν **Ε=10876.44τμ**
στην θέση 'Ταϊδουρόπορος", εκτός οικισμού Πτσιδίων, της κτημ. περιφ. Πτσιδίων,
της τοπ. κοινότητας Πτσιδίων, της δημοτικής ενότητας Τυμπακίου, του δήμου Φαιστού, της ΠΕ Ηρακλείου,
υποδείχθηκαν από εμένα και ευθύνομαι για την ακρίβεια των δηλούμενων ορίων του γειτεμαχίου και των όμορων ιδιοκτητών, και για την ύπαρξη και απο του δικαιώματός μου να ζητήσω την σύνταξη του παρόντος

ΜΑΤΑΛΑ ΣΕΠΤΕΜΒΡΙΟΣ 2020 Ο ΙΔΙΟΚΤΗΤΗΣ — Ο ΔΗΛΩΝ

Τζαγκαράκης Μιχάλης +associates

8598/14-12-2020

14-12-2020

ΜΙΧΑΗΛ Χ. ΤΖΑΓΚΑΡΑΚΗΣ

ΒΕΝΤΗΣ ΧΡΗΣΤΟΣ τ. ΓΕΩΡΓΙΟΥ(50%)
Ιδιοκτήτης

ΑΠΟΤΥΠΩΣΗ ΓΗΠΕΔΟΥ
έργο

'ΤΑΙΔΟΥΡΟΠΟΡΟΣ',
ΕΚΤΟΣ ΟΙΚΙΣΜΟΥ ΠΙΤΣΙΔΙΩΝ,
Β' ΑΡΧΑΙΟΛΟΓΙΚΗ ΖΩΝΗ ΚΟΜΜΟΥ,
ΤΟΠ. ΚΟΙΝΟΤΗΤΑ ΠΙΤΣΙΔΙΩΝ,
ΚΤΗΜ. ΠΕΡΙΦ. ΠΙΤΣΙΔΙΩΝ, Δ.Ε. ΤΥΜΠΑΚΙΟΥ,
ΔΗΜΟΥ ΦΑΙΣΤΟΥ, Π.Ε. ΗΡΑΚΛΕΙΟΥ
θέση

ΜΙΧΑΗΛ Χ. ΤΖΑΓΚΑΡΑΚΗΣ

σφραγίδα | υπογραφή
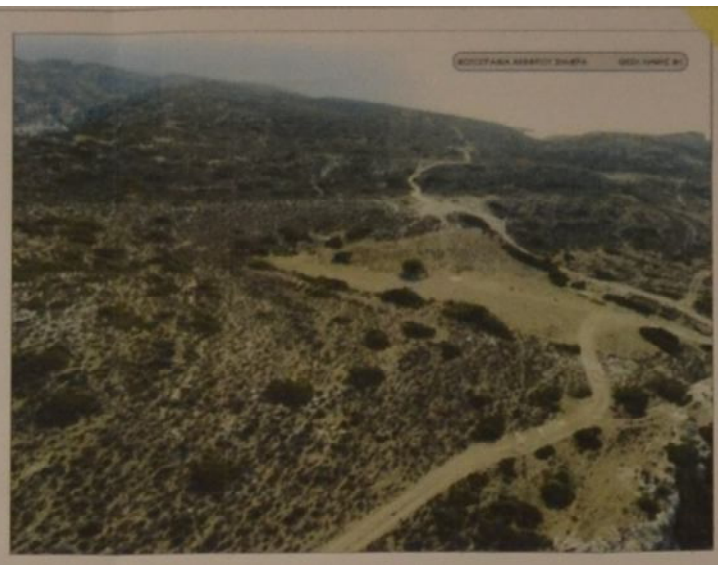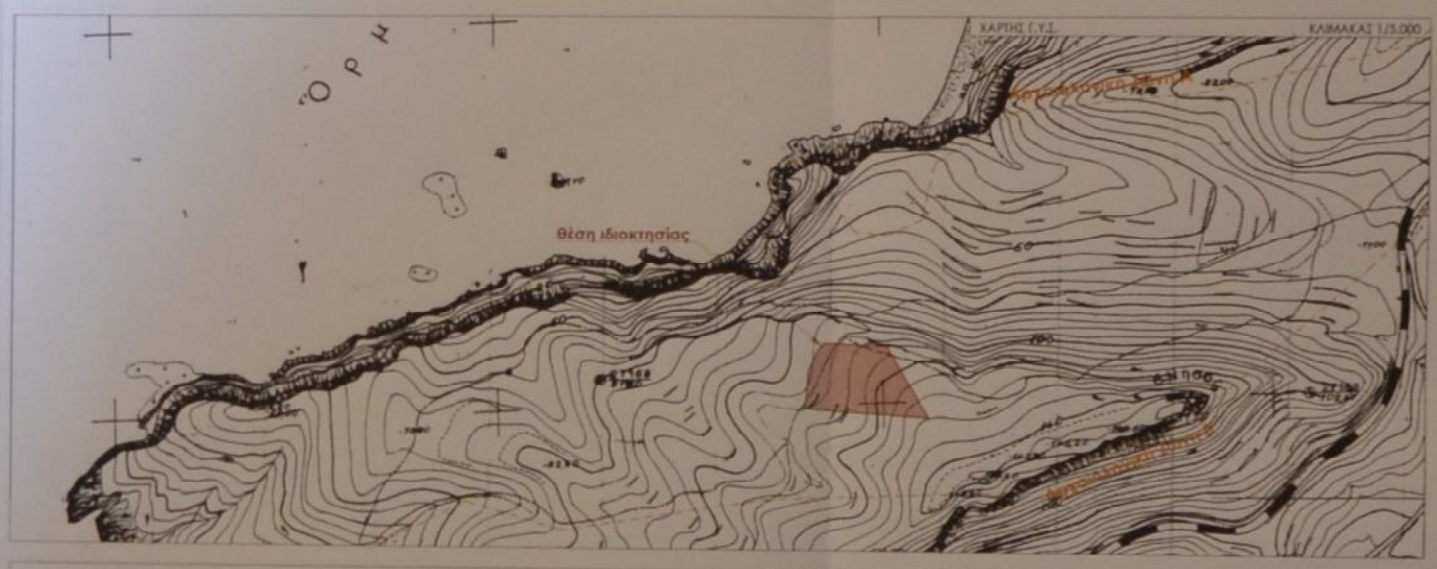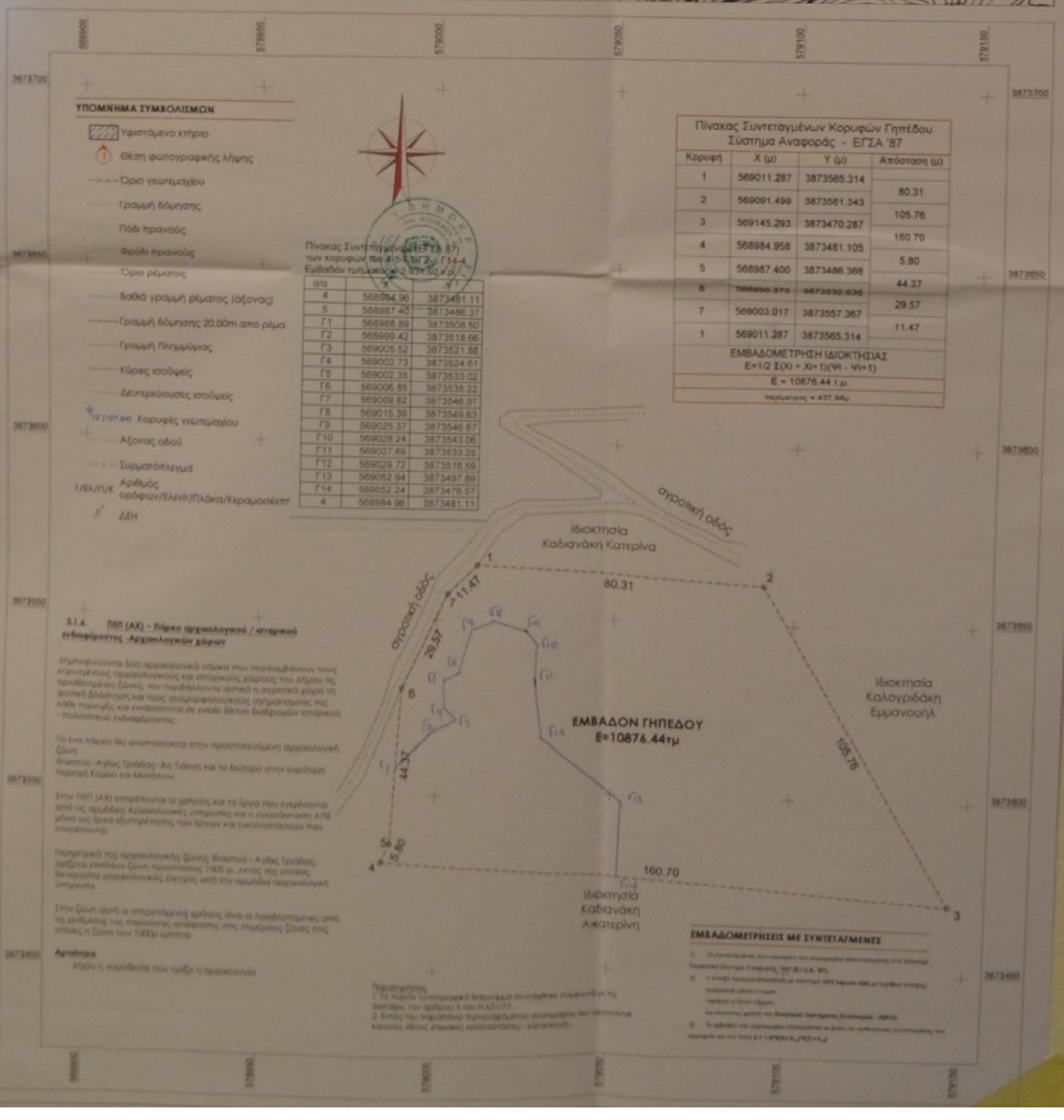
ΣΕΠΤΕΜΒΡΙΟΣ 2020	χρόνος
1:800	κλίμακα
ΤΟΠΟΓΡΑΦΙΚΟ ΔΙΑΓΡΑΜΜΑ	θέμα σχεδίου
T_1	αρ. σχεδίου