

ΕΜΒΑΣΗ ΓΕΩΤΕΜΑΧΙΟΥ Ε 4504.75

ΔΗΛΩΣΗ ΜΗΧΑΝΙΚΟΥ (N 851/77)

Αποδοτική μελέτη με την οποία καθορίζεται η θέση, η έκταση και η μορφή του έργου, η κατασκευή του οποίου είναι απαραίτητη για την επίτευξη του σκοπού του έργου.

1. Η μελέτη αυτή αφορά στην κατασκευή του έργου που περιγράφεται στην προκήρυξη, σύμφωνα με τις διατάξεις της Κ.Α.Μ. 12/1977, όπως ισχύει.

ΔΗΛΩΣΗ ΙΔΙΟΚΤΗΤΗ (N 4030/2011)

Επιβεβαιώνω ότι η μελέτη αυτή αφορά στην κατασκευή του έργου που περιγράφεται στην προκήρυξη, σύμφωνα με τις διατάξεις της Κ.Α.Μ. 12/1977, όπως ισχύει.

ΒΑΣΙΛΟΣ ΕΜΜΑΝΟΥΗΛ ΠΥΡΡΑΚΟΣ

ΚΑΤΑΧΑΝΑΚΗΣ ΑΓ. ΑΝΑΤΟΛΙΟΣ ΠΟΛΙΤΙΚΟΣ ΜΗΧΑΝΙΚΟΣ Π.Ε.

ΟΡΟΙ ΔΟΜΗΣΗΣ

1. Η μελέτη αυτή αφορά στην κατασκευή του έργου που περιγράφεται στην προκήρυξη, σύμφωνα με τις διατάξεις της Κ.Α.Μ. 12/1977, όπως ισχύει.

ΕΡΓΟΔΟΤΗΣ: ΚΑΝΕΤΟΥ ΜΑΡΙΑ

ΕΡΓΟ: ΤΟΠΟΓΡΑΦΙΚΗ ΑΠΟΤΥΠΩΣΗ ΑΓΡΟΤΕΜΑΧΙΟΥ

ΘΕΣΗ: ΜΠΟΥΡΚΟΤΟ εκτός οικ. Μαλιών

ΔΗΜΟΣ: ΧΕΡΣΟΝΗΣΟΥ

ΜΕΛΕΤΗΤΗΣ:

ΘΕΜΑ ΣΧΕΔΙΟΥ:

ΚΛΙΜΑΚΕΣ: 1:500

ΧΡΟΝΟΣ ΜΕΛΕΤΗΣ: ΜΑΙΟΣ 2018

ΣΦΡΑΓΙΔΑ

ΥΠΟΓΡΑΦΗ

ΒΑΣΙΛΟΣ ΕΜΜΑΝΟΥΗΛ ΠΥΡΡΑΚΟΣ

ΚΑΤΑΧΑΝΑΚΗΣ ΑΓ. ΑΝΑΤΟΛΙΟΣ

ΠΙΝΑΚΑΣ ΣΥΝΤΕΤΑΓΜΕΝΩΝ ΑΓΡΟΤΕΜΑΧΙΟΥ ΣΕ ΕΓΣΑ 97

Κατηγορία	X	Y	Εμβαδόν Μτρ <sup>2</sup>
A	633332.43	3904257.95	0.67 = 104.89
B	633333.48	3904152.98	0.77 = 5.27
Γ	633328.80	3904146.58	7.0 = 19.40
Δ	633311.32	3904134.89	0.6 = 124.00
Ε	633296.34	3904296.21	0.2 = 3.43
Z	633288.24	3904258.10	2.1 = 15.82
H	633296.16	3904272.61	1.0 = 7.30
Θ	633298.46	3904276.77	0.1 = 36.12
I	633328.77	3904251.14	1.4 = 4.20
Εμβαδόν	4504.75	Περίμετρος	324.73

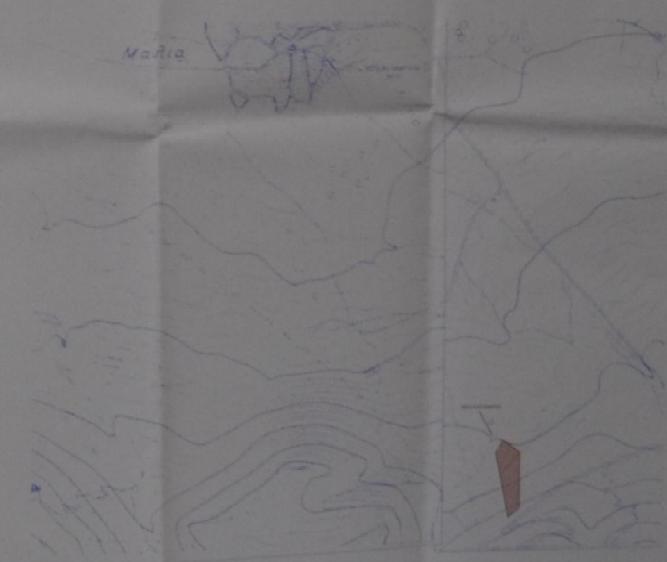
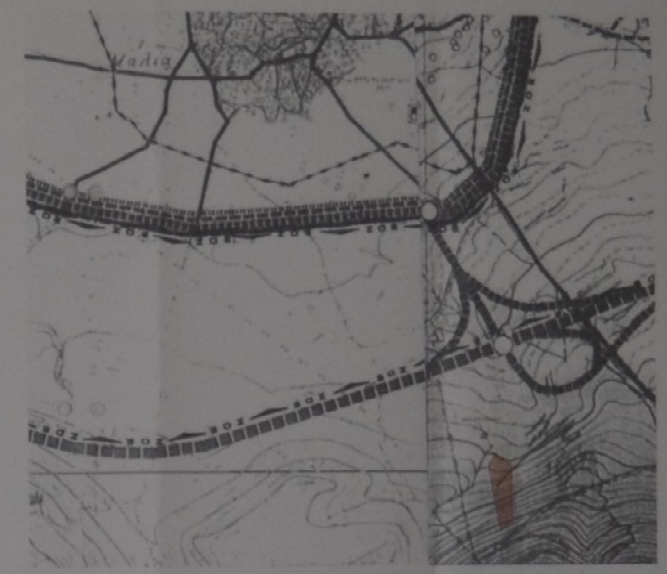
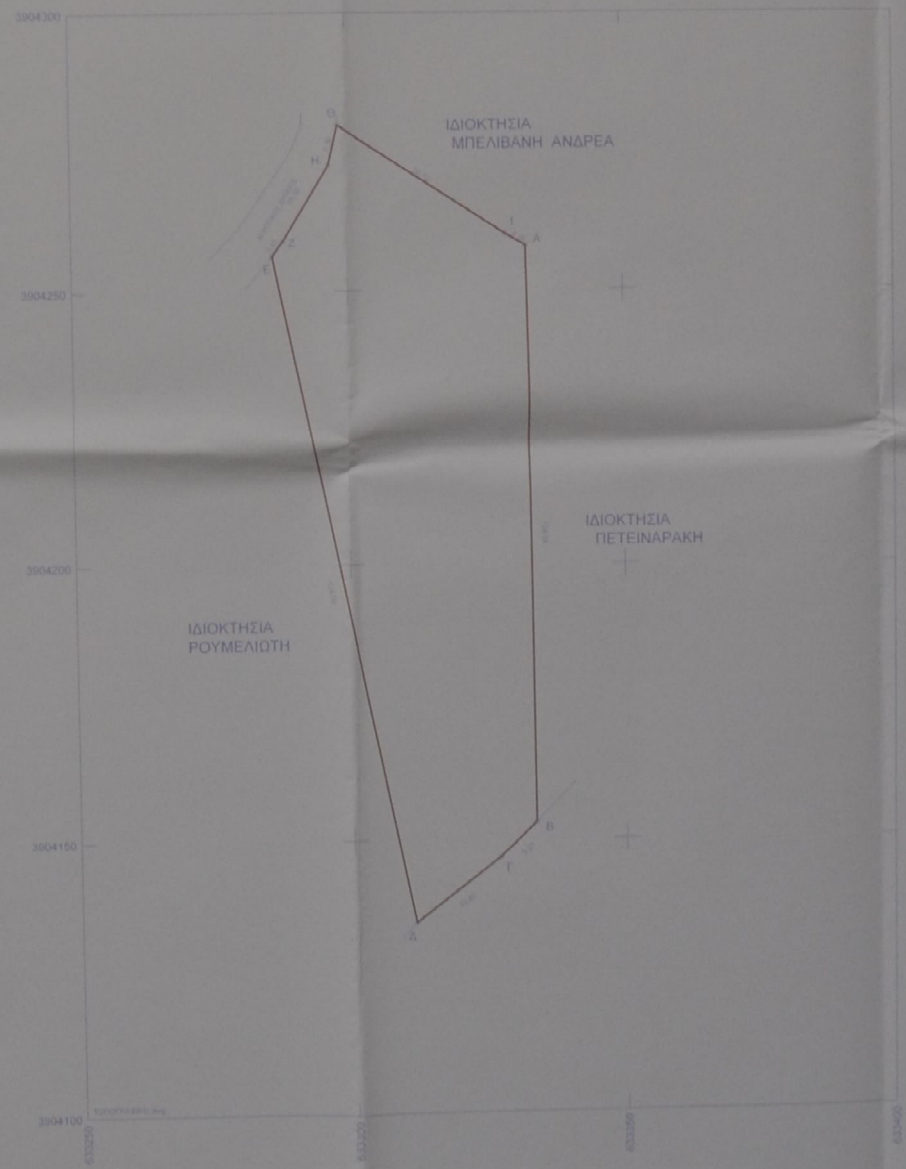

Παρασηματισμένο στην μετ. αριθμό 14/19-12-2020. Πρωτότυπο αρχειοθετημένο στον αριθμό 14-12-2020.