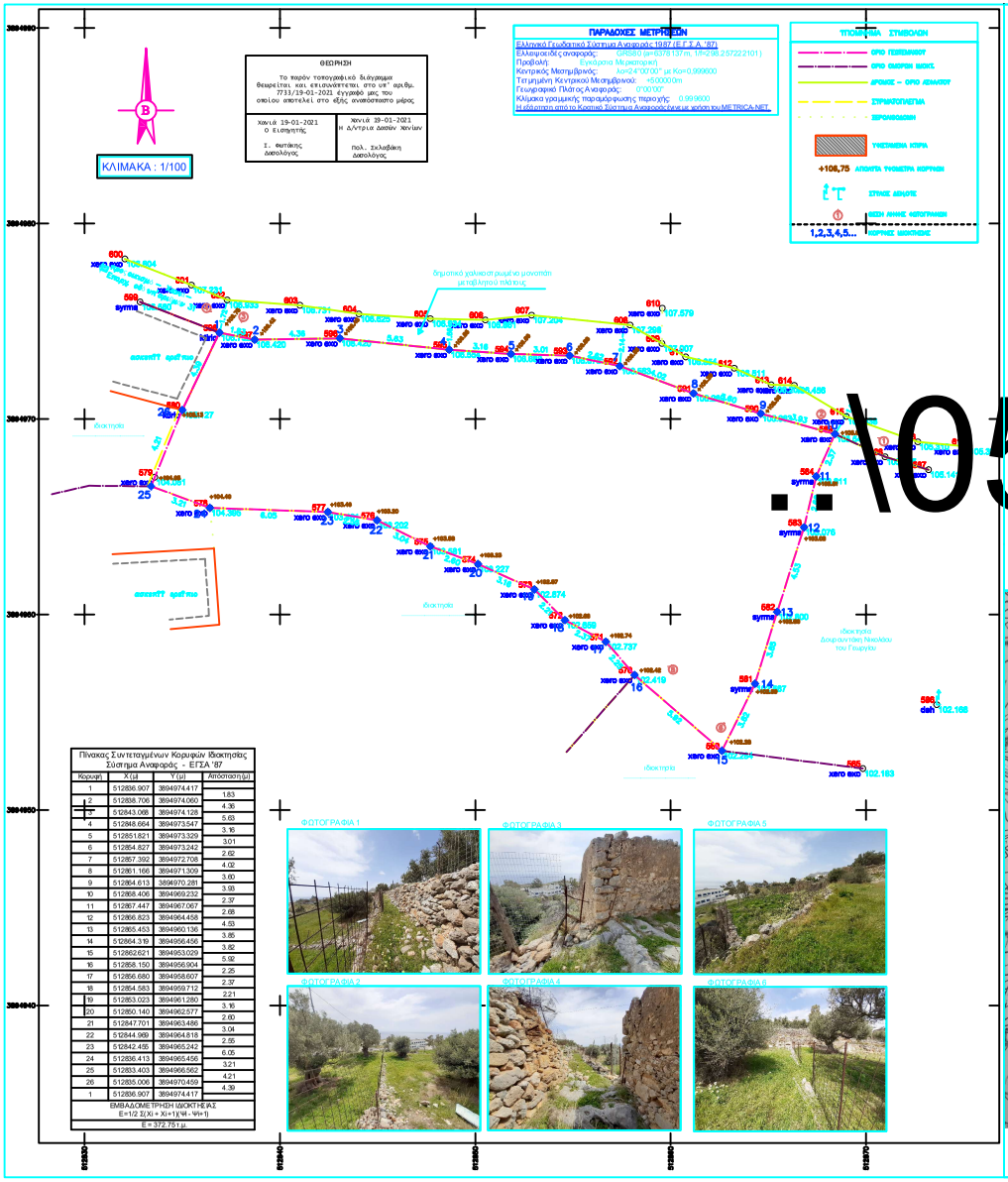

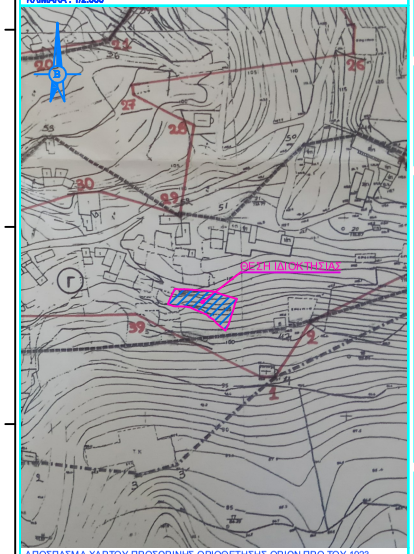

1. ΑΡΤΙΟΤΗΤΑ - ΟΙΚΟΔΟΜΗΣΙΜΟΤΗΤΑ (Δήλωση Μηχανικού Ν.651/77)

Ο κάτωθι υπογεγραμμένος Λεντάρης Ιωάννης, Διπλωμ. Πολιτικός Μηχανικός δηλώνω/ούμε/ωνω/ουμε ότι νόμιμος κάτοχος του παρόν γεω τεμαχίου με κορωνές 1,2,3,4,5,6.....21,22,23,24,25,26,1 και εμβαδόν 372,75 τ.μ. το οποίο βρίσκεται στην θέση "Αφορέζ", της Τοπικής Κοινότητας Χώρας Σφακίων, του Δήμου Σφακίων, της Περιφερειακής Ενότητας Χανίων Κρήτης σε:

α) βρίσκεται εντός των προϋφισταμένων ορίων που του 1923 του περιόριζαν οι οικισμοί Χώρας Σφακίων, του Δήμου Σφακίων, σύμφωνα με τον νόμο 8-5-2018 χάρτη προσωρινής οριοθέτησης του κ. Μουρελατού, αλλά σπανίστε ο/ο/ωνω - γνωμοδότησή αυτο την αρμόδια Υ.Δομ. του Δήμου Χανίων για την επικύρωσή του, προς έκδοση οικοδομικής άδειας. Ο χάρακα πρόχειρης μας Παραδοκιμής ακριβώς μετ κατ/ρικές προϋφιστάμενα/βάσει με το Π.Δ. 19-10-1978, ΦΕΚ 594/(13-11-1978, ΕΠΕΙΤΑ, ο αν λόγω σκοπούς χάρη χαρακτηριστικά ο/ο/ωνω/ουμε κτίριο κτίριο Διατήρησης ιστορικού/κών σύμφωνα με τον Ν.Δ.12-10-1973, ΦΕΚ 124/(9-10-1973.

β) σύμφωνα με το Π.Δ. 19-10-1978, ΦΕΚ 594/(13-11-1978, όπως τροποποιήθηκε συμπληρώθηκε και ισχύει σήμερα χάρη δ.ρυμοτ.σχ.ο.ε.ε.δ.ε.ε.δ.ε.ε.δ