

**ΕΠΙΘΕΤΗ ΔΙΚΟΝΟΜΙΑ**  
 Το παρόν βιβλιόκι είναι σύνταξη Μαρτσίνος, Δ.Ε. Αρ. Κτηνίας Αθηνών και έχει σκοπό να αναφέρεται με τις πολεοδομικές διατάξεις που έχουν εφαρμογή και να είναι κατάλληλο εργαλείο για τον ιδιοκτήτη.  
 Σύμφωνα με το ΝΕΚ 166Α/1974, άρθρο 213 (ΕΚΔΟΣΗ) η συντάξη είναι υπό την εποπτεία της "Τοπογραφικής Επιτροπής Αθηνών" και αποτελεί εργαλείο για τον ιδιοκτήτη του ακινήτου.  
 Εμβαδόν οικοπέδου: 11.223,51 τ.μ.  
 Εμβαδόν ιδίου κτηρίου: 57,50 τ.μ.  
 Εμβαδόν ιδίου κτηρίου: 58,78 τ.μ.  
 Εμβαδόν ιδίου κτηρίου: 3,22 τ.μ.  
 Απόσταση από Βόρεια: 485,0 τ.μ.

**ΔΙΟΙΚΗΤΗΣ ΜΕΤΑΚΑΤΑΣΤΑΣΗΣ (ΚΑΤΑΣΤΑΣΗ)**  
 Ο Διοικητής Μετακατάστασης, Γεωργίου Κ. Κωτίλη, Παιδαγωγικό Παιδαγωγική Σχολή, είναι υπεύθυνος για την έκδοση του βιβλιόκι με την ένδειξη: Μαρτσίνος, Δ.Ε. Αρ. Κτηνίας Αθηνών, Π.Ε. κτηνίας αρ. 11.223,51 τ.μ. και οικοδομικών εμβαδών με τις πολεοδομικές διατάξεις που έχουν εφαρμογή και να είναι κατάλληλο εργαλείο για τον ιδιοκτήτη.  
 Ο Διοικητής είναι υπεύθυνος για την έκδοση του βιβλιόκι με την ένδειξη: Μαρτσίνος, Δ.Ε. Αρ. Κτηνίας Αθηνών, Π.Ε. κτηνίας αρ. 11.223,51 τ.μ. και οικοδομικών εμβαδών με τις πολεοδομικές διατάξεις που έχουν εφαρμογή και να είναι κατάλληλο εργαλείο για τον ιδιοκτήτη.  
 Ο Διοικητής είναι υπεύθυνος για την έκδοση του βιβλιόκι με την ένδειξη: Μαρτσίνος, Δ.Ε. Αρ. Κτηνίας Αθηνών, Π.Ε. κτηνίας αρ. 11.223,51 τ.μ. και οικοδομικών εμβαδών με τις πολεοδομικές διατάξεις που έχουν εφαρμογή και να είναι κατάλληλο εργαλείο για τον ιδιοκτήτη.

**ΔΙΟΙΚΗΤΗΣ**  
 Ο Διοικητής είναι υπεύθυνος για την έκδοση του βιβλιόκι με την ένδειξη: Μαρτσίνος, Δ.Ε. Αρ. Κτηνίας Αθηνών, Π.Ε. κτηνίας αρ. 11.223,51 τ.μ. και οικοδομικών εμβαδών με τις πολεοδομικές διατάξεις που έχουν εφαρμογή και να είναι κατάλληλο εργαλείο για τον ιδιοκτήτη.

**ΔΙΟΙΚΗΤΗΣ**  
 Ο Διοικητής είναι υπεύθυνος για την έκδοση του βιβλιόκι με την ένδειξη: Μαρτσίνος, Δ.Ε. Αρ. Κτηνίας Αθηνών, Π.Ε. κτηνίας αρ. 11.223,51 τ.μ. και οικοδομικών εμβαδών με τις πολεοδομικές διατάξεις που έχουν εφαρμογή και να είναι κατάλληλο εργαλείο για τον ιδιοκτήτη.

**Η αποτύπωση έγινε με γεωδαιτικό σταθμό Topcon GTS-3170N και η εδράση με γεωδαιτικό GPS συνδεδεμένο στο σύστημα URANUS**

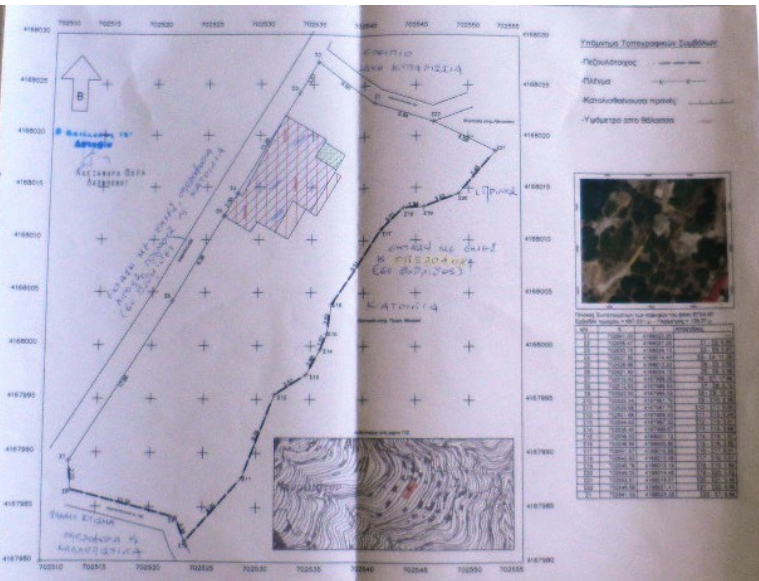

**ΕΡΓΟΔΟΤΗΣ:** Ηλίας Μαρτσίνος και Μαρία Αγοράκη

**ΕΡΓΟ:** Τοπογραφική Αποτύπωση

**ΜΕΣΗ:** Μαυριόρατο (εντός οικισμού) ΔΗΜΟΥ ΙΚΑΡΙΑΣ

**ΜΕΛΕΤΗΤΕΣ:** Ευφορία Κωτίλη (Τοπογράφος Μηχανικός (ΤΕ)) Γεωργίου Κ. Κωτίλης (Παιδαγωγικός Μηχανικός (ΤΕ))

**ΜΕΝΑ ΣΧΕΔΙΟ:** Τοπογραφικό Διάρθρωση

**ΑΡΧΗΘΕΣ ΣΧΕΔΙΟΥ:** Τ1

**ΚΑΛΩΣ:** 1:200

**ΗΜΕΡΑ ΣΧΕΔΙΑΣΗΣ:** Απρίλιος 2019

**ΜΕΤΡΗΣΕΙΣ:** 10079880

**ΕΥΦΟΡΙΑ Κ. ΚΩΤΙΛΗ** (Τοπογράφος Μηχανικός (ΤΕ))  
**ΓΕΩΡΓΙΟΣ Κ. ΚΩΤΙΛΗΣ** (Παιδαγωγικός Μηχανικός (ΤΕ))