

ΕΜΒΑΔΟΝ ΓΕΩΤΕΜΑΧΙΟΥ
ΕΜΒΑΔΟΝ ΓΕΩΤΕΜΑΧΙΟΥ (Α.Β..Σ.-Α.)= 9858,57 τ.μ. τη ΤΟΥ ΥΠ' ΑΡ. 418 ΤΕΜΑΧΙΟΥ ΜΕΓΑ ΔΕΡΕΙΟ ΔΙΑΝΟΜΗ 1962

ΠΑΡΑΤΗΡΗΣΕΙΣ

1. Το διάγραμμα είναι ενταγμένο στο κρατικό σύστημα συντεταγμένων ΕΓΣΑ '87
2. Οδοδείξεις και τα εμβάδα υπολογίσθηκαν αναλυτικά από τις συνήεις των κορυφών
3. Η εξέδραση από το ΕΓΣΑ 87 πραγματοποιήθηκε με παρατηρήσεις που διεξήχθησαν κίνησης χρήση του σταθμού ORES (με βάση τη Ν. Οριζόντια) της διωτικής εταιρείας CIVILSHOP με συντεταγμένες Χ: 708585,5230 και Ψ: 4579758,8577 για τις μετρήσεις χρησιμο δέκτης STONEX S9 GNSS NUMBER W1119739758GEM

ΔΗΛΩΣΗ ΙΔΙΟΚΤΗΤΗ (N. 4030/2011)

Η κάτωθι υπογεγραμμένη ΝΙΩΤΑ ΜΑΡΙΑ δηλώνω ότι:

- Τα όρια του γεωτεμαχίου με στοιχεία "Α-Β-Γ... Σ--Α" και εμβάδων 9858,57 τ.μ. του υπ' αρ. 418 τεμαχίου διανομής 1962 που βρίσκεται στη θέση " ΣΤΡΑΤΟΠΕΔΟ " ΜΕΓΑ ΔΕΡΕΙΟ του δήμου ΣΟΥΦΛΙΟΥ Π.Ε. ΕΒΡΟΥ υποδείχθησαν από εμένα , και ευθύνομαι για την ακρίβεια των δηλούμενων ορίων του γεωτεμαχίου .

Η ΔΗΛΩΝ

ΔΗΛΩΣΗ ΜΗΧΑΝΙΚΟΥ (N. 651/77)

Δηλώνω σύμφωνα με το νόμο για το γεωτεμάχιο με στοιχεία "Α-Β... Σ.-Α" και εμβάδων 9858,57 τ.μ. του υπ' αρ. 418 γεωτεμαχίου διανομής 1962 που βρίσκεται στην θέση "ΣΤΡΑΤΟΠΕΔΟ " ΜΕΓΑ ΔΕΡΕΙΟ του δήμου ΣΟΥΦΛΙΟΥ Π.Ε. ΕΒΡΟΥ ότι:

- α) είναι άρτιο και οικοδομήσιμο κατά παρέκκλιση και τις διαστάσεις σύμφωνα με τις πολεοδομικές διατάξεις που ισχύουν σήμερα,
- β) βρίσκεται εκτός σχεδίου, εκτός ορίων οικισμού ΜΕΓΑ ΔΕΡΕΙΟ, εκτός Γ.Π.Σ., εκτός ΖΟΕ και εντός NATURA 2000
- γ) δεν εμπίπτει στις διατάξεις του νόμου 1337/83 περί εισαφορών σε γη και χρήμα,
- δ) εντός αυτού δε διέρχονται εναέριες γραμμές μεταφοράς υψηλής τάσης της ΔΕΗ ή αγωγός φυσικού αερίου
- ε) επιτρέπεται η εγκατάσταση ΑΠΕ εφόσον ισχύουν οι παρακάτω προϋποθέσεις

- το άρθρο 51, του Ν. 4178/13, όπως ισχύει
- την Εγκ. 1889/14 του ΥΠΕΚΑ

Ο ΜΗΧΑΝΙΚΟΣ

ΟΡΟΙ ΔΟΜΗΣΗΣ ΠΑ Φ/Β ΣΤΑΘΜΟΥΣ ΣΕ ΕΚΤΟΣ ΣΧΕΔΙΟΥ ΓΗΠΕΔΑ

Σύμφωνα με Υ.Α.40158 (ΦΕΚ 1556B/22/09/2010) οι όροι δόμησης είναι:

- Δεν απαιτείται αρμόδια του γηπέδου δίνει κατασκευάζονται μόνο οι απολύτως απαραίτητες κατασκευές όπως ορίζονται στο παραπάνω ΦΕΚ δηλαδή :
- α) στυλόσκας για μετρήτη του ΔΕΔΗΕ (μετά από υπόδειξη)
- β) προκατασκευασμένος οικίσκος υποσταθμού με εμβάδα μικρότερο από 30m²
- γ) περιφράξη με συμπαγές τοίχο ως 30cm και ύψος μέχρι 2,5m

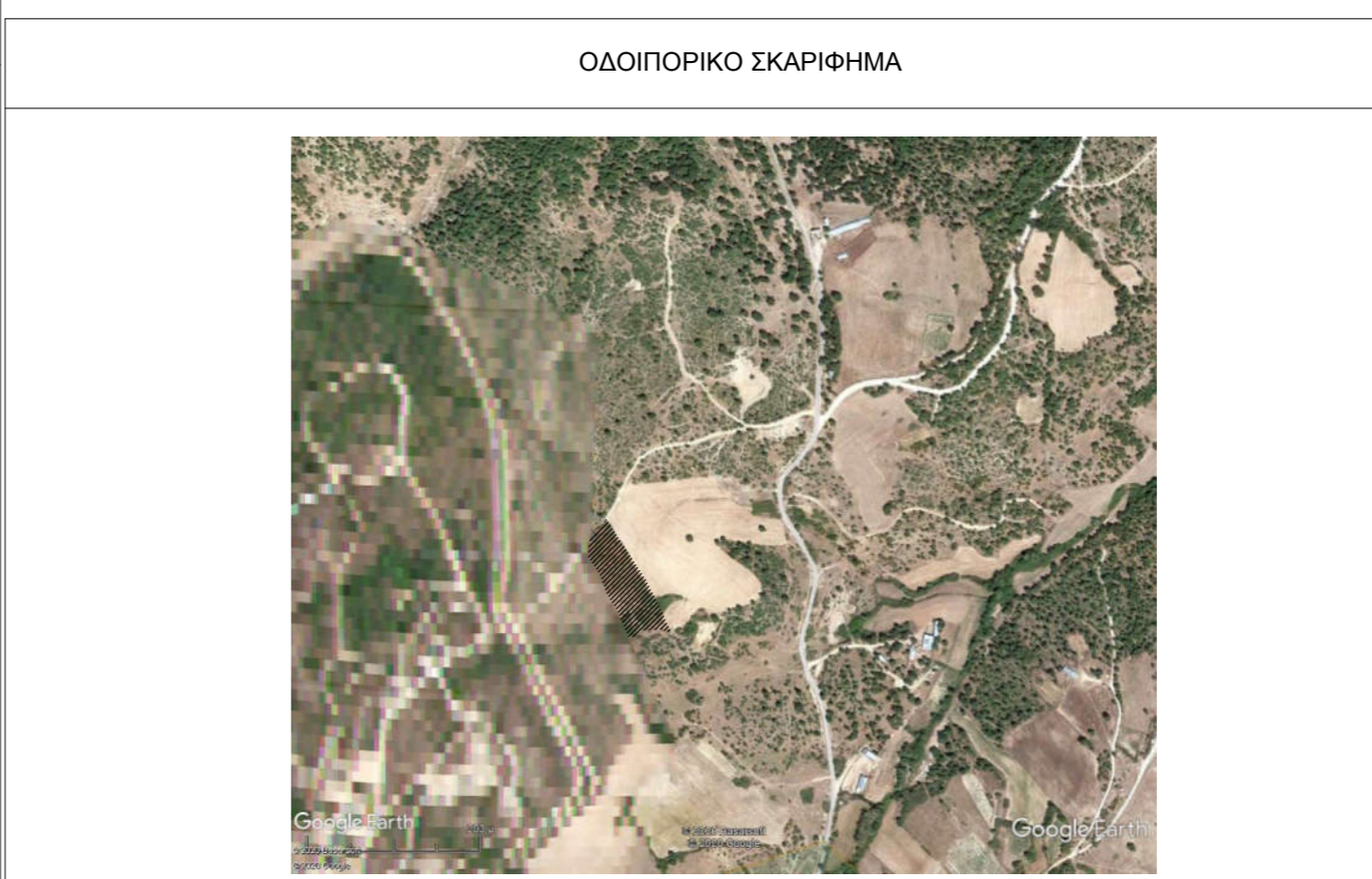
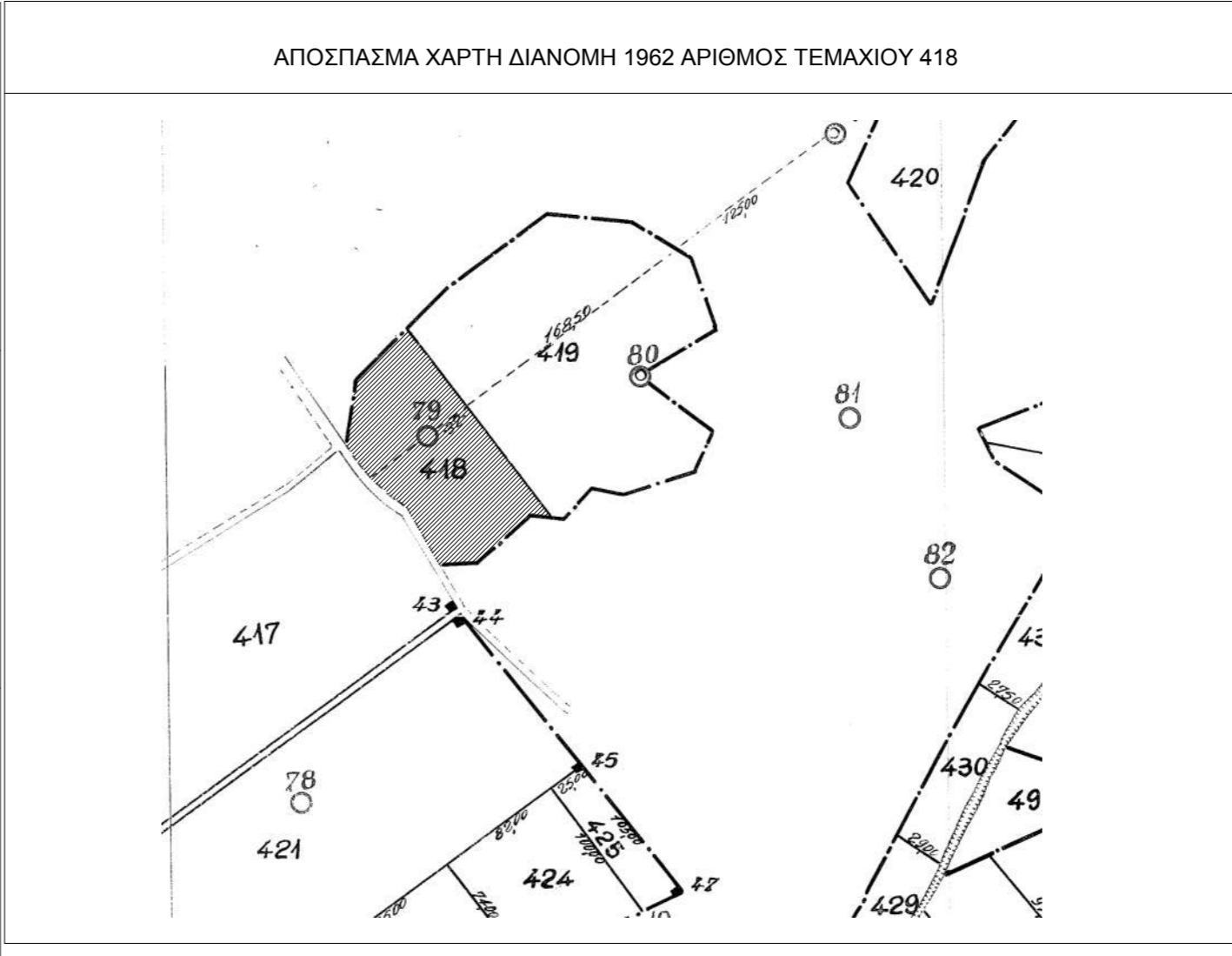

ΤΕΧΝΙΚΟ ΓΡΑΦΕΙΟ
ΤΑΣΙΟΥΤΑΗΣ Ν. ΠΟΛΥΧΡΟΝΗΣ
Ρ.ΦΕΡΑΙΟΥ 44, ΔΙΑΤΜΟΤΕΙΧΟ 68300
2553025666, 6946121630, 1971tap@gmail.com

ΜΕΛΕΤΗΤΗΣ: **ΜΑΛΤΟΓΛΟΥ ΧΡΗΣΤΟΣ**
πολ. μηχ/κος

ΕΡΓΟΔΟΤΗΣ: ΝΙΩΤΑ ΜΑΡΙΑ

ΕΡΓΟ: **ΤΟΠΟΓΡΑΦΙΚΟ ΔΙΑΓΡΑΜΜΑ**

ΘΕΜΑ: **ΤΟΠΟΓΡΑΦΙΚΟ ΔΙΑΓΡΑΜΜΑ**

ΘΕΣΗ ΕΡΓΟΥ: ΕΚΤΟΣ ΣΧΕΔΙΟΥ – ΠΕΡΙΟΧΗ "ΣΤΡΑΤΟΠΕΔΟ"
ΔΗΜΟΤΙΚΗ ΕΝΟΤΗΤΑ: ΜΕΓΑ ΔΕΡΕΙΟ
ΔΗΜΟΣ: ΣΟΥΦΛΙ Π.Ε. ΕΒΡΟΥ

ΕΜΒΑΔΟΝ: 9858,57 τ.μ.
ΚΑΙΜΑΚΑ: 1/1000
ΑΡΙΘΜΟΣ ΣΧΕΔΙΟΥ: "Τ - 1"
ΗΜΕΡΟΜΗΝΙΑ: 19/11/2020

ΤΠΟΓΡΑΦΗ ΣΦΡΑΓΙΔΑ

ΘΕΩΡΗΣΗ ΤΠΗΡΕΣΙΑΣ