

ΑΠΟΣΠΑΣΜΑ ΧΑΡΤΗ ΓΥΣ 1:5000 ΑΡ. ΦΥΛΛΟΥ 3628-2

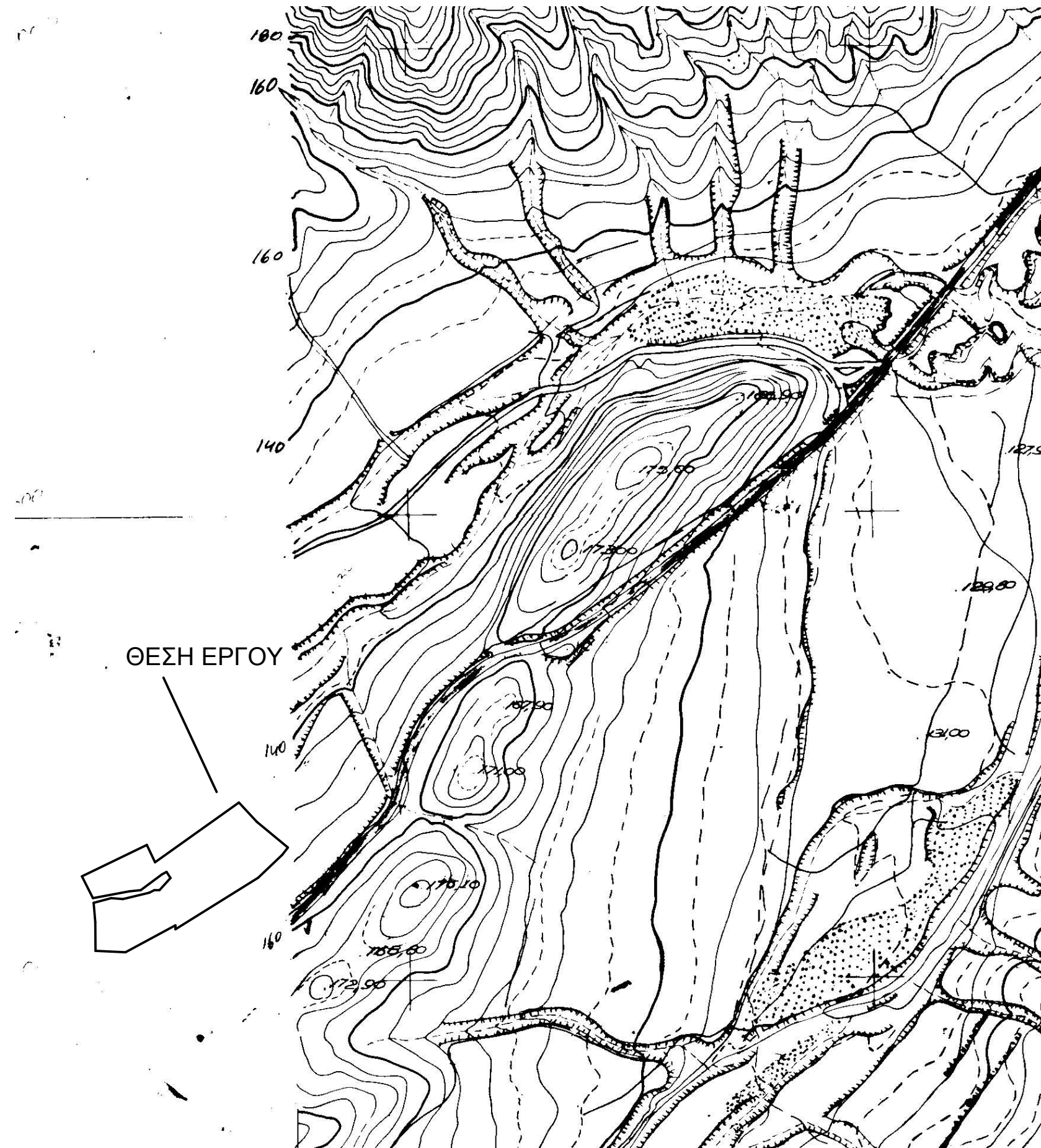

ΧΑΡΤΗΣ ΓΥΣ 1:50000

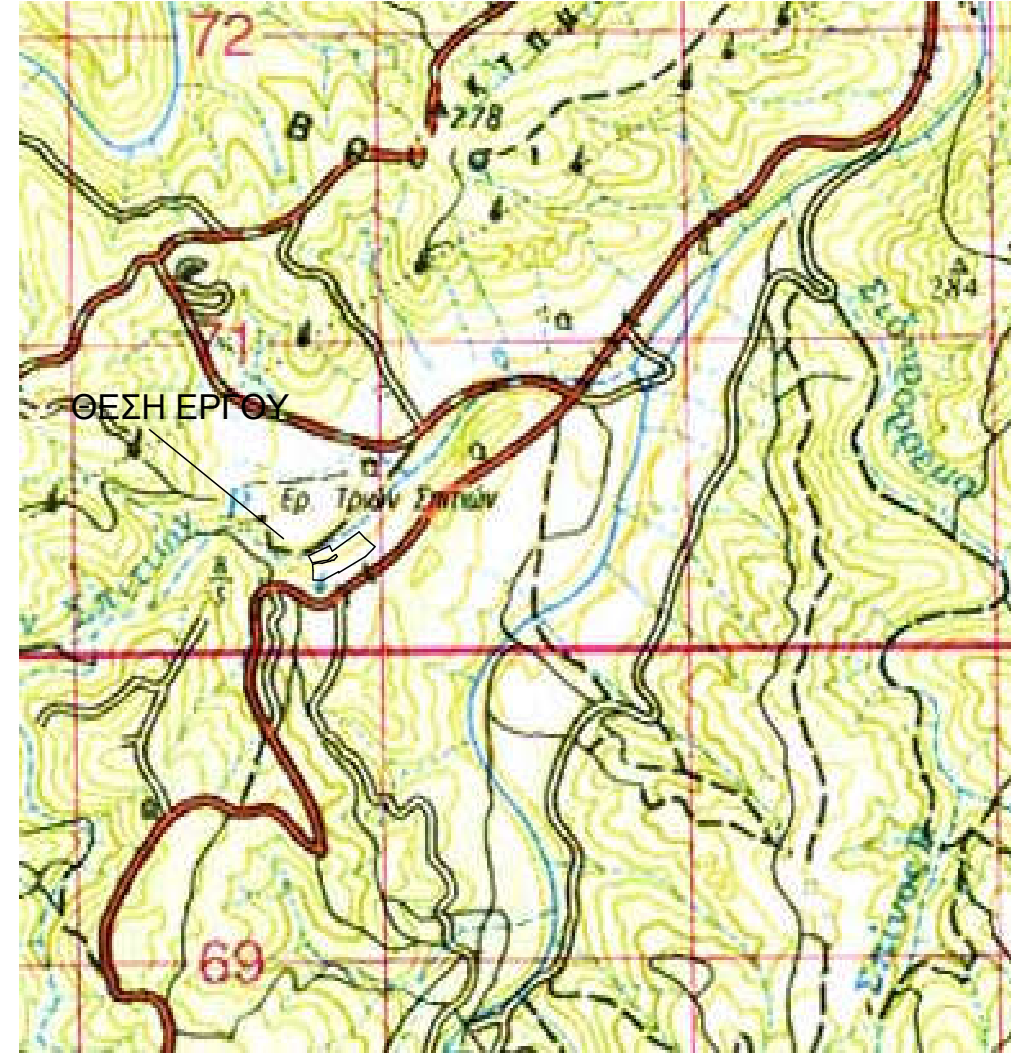

ΔΗΛΩΣΗ ΜΗΧΑΝΙΚΟΥ (N. 651/77)  
 Δηλώνω σύμφωνα με το νόμο για το γεωτεμάχιο με στοιχεία "Α-Β...ΑΑ-Α" και εμβαδόν 16250.00μ<sup>2</sup> του ΑΡ. ΤΜΗΜΑΤΟΣ γεωτεμαχίου 1226 διανομής 1960 και βρίσκεται στην θέση " ΜΙΚΡΟ ΔΕΡΕΙΟ " ΣΟΥΦΛΙ του δήμου ΣΟΥΦΛΙ Π.Ε. ΕΒΡΟΥ ότι:

- α) είναι άρτο και οικοδομήσιμο σύμφωνα με τις πολεοδομικές διατάξεις που ισχύουν σήμερα,
- β) βρίσκεται εκτός σχεδίου, εκτός ορίων οικισμού ΜΙΚΡΟ ΔΕΡΕΙΟ , εκτός Γ.Π.Σ., εκτός ΖΟΕ και εντός NATURA 2000
- γ) δεν εμπίπτει στις διατάξεις του νόμου 1337/83 περί σφαγίων σε γη και χόρτα,
- δ) εντός αυτού δε διερχονται ενοχλίες γραμμικές μεταφορές υψηλής τάσης της ΔΕΗ ή αγωγός φυσικού αερίου
- ε) επιτρέπεται η εγκατάσταση ΑΠΕ εφόσον ισχύουν οι παρακάτω προϋποθέσεις  
 - το άρθρο 51, του Ν. 4178/13, όπως ισχύει  
 - την Εγκ. 1889/14 του ΥΠΕΚΑ

Ο ΜΗΧΑΝΙΚΟΣ

ΔΗΛΩΣΗ ΙΔΙΟΚΤΗΤΗ (N. 4030/2011)

Ο κάτωθι υπογεγραμμένος ΚΟΥΡΔΟΥΜΗΣ ΓΕΩΡΓΙΟΣ δηλώνω ότι:  
 - Τα όρια του γεωτεμαχίου με στοιχεία "Α-Β-Γ...ΑΑ-Α" και εμβαδόν 16250,00μ<sup>2</sup> ΤΕΜΑΧΙΟ 1226 Διανομής 1960 που βρίσκεται στη θέση " ΜΙΚΡΟ ΔΕΡΕΙΟ " ΣΟΥΦΛΙ του δήμου ΣΟΥΦΛΙ Π.Ε. ΕΒΡΟΥ υποδείχθησαν από εμένα , και ευθύνομαι για την ακρίβεια των δηλούμενων ορίων του γεωτεμαχίου .

Ο ΔΗΛΩΝ

ΕΜΒΑΔΟΝ ΓΕΩΤΕΜΑΧΙΟΥ  
 ΕΜΒΑΔΟΝ ΓΕΩΤΕΜΑΧΙΟΥ (Α-Β...ΑΑ-Α) = 16250,00 μ<sup>2</sup> ΤΟΥ ΥΠ' ΑΡ. 1226 ΤΕΜΑΧΙΟΥ ΜΙΚΡΟ ΔΕΡΕΙΟΥ ΔΙΑΝΟΜΗΣ 1960

ΠΑΡΑΤΗΡΗΣΕΙΣ

1. Το διάγραμμα είναι ενταγμένο στο κρατικό σύστημα συντεταγμένων ΕΓΣΑ '87
2. Οιδαστάσεις και τα εμβαδά υπολογίσθηκαν αναλυτικά από τις συνίνες των κορυφών
3. Η εξόριση από το ΕΓΣΑ 87 πραγματοποιήθηκε με παρατηρήσεις που διεξήχθησαν κόνοντας χρήση του σταθμού ΟRES( με βάση τη Ν. Οριζόντια) της θωρακικής εταιρίας CIVILSHOP με συντεταγμένες Χ: 708585,5230 και Ψ: 4579758,8577 , για τις μετρήσεις χρηρίκε δέκτης STONEX S9 GNSS NUMBER W1119739758GEM

ΟΡΟΙ ΔΟΜΗΣΗΣ ΠΛ/Φ/Β ΣΤΑΘΜΟΥΣ ΣΕ ΕΚΤΟΣ ΣΧΕΔΙΟΥ ΓΗΠΕΔΑ

Σύμφωνα με Υ.Α.40158 (ΦΕΚ 1556B/22/09/2010) οι όροι δόμησης είναι Δεν απαιτείται αρριότητα του γηπέδου διότι κατασκευάζονται μόνο οι απολύτως απαραίτητες κατασκευές όπως ορίζονται στο παραπάνω ΦΕΚ δηλαδή :

- α) στυλίσκος για μετρήτη του ΔΕΔΗΕ (μετά απο υποδείξη)
- β) προκατασκευασμένος οικίσκος υποσταθμού με εμβαδό μικρότερο απο 30m<sup>2</sup>
- γ) περιφράξη με συμπαγές τοιχίο ως 30cm και ύψος μέχρι 2,5m

ΑΠΟΣΠΑΣΜΑ ΧΑΡΤΗ ΔΙΑΝΟΜΗΣ 1960 ΤΕΜΑΧΙΟ 1226

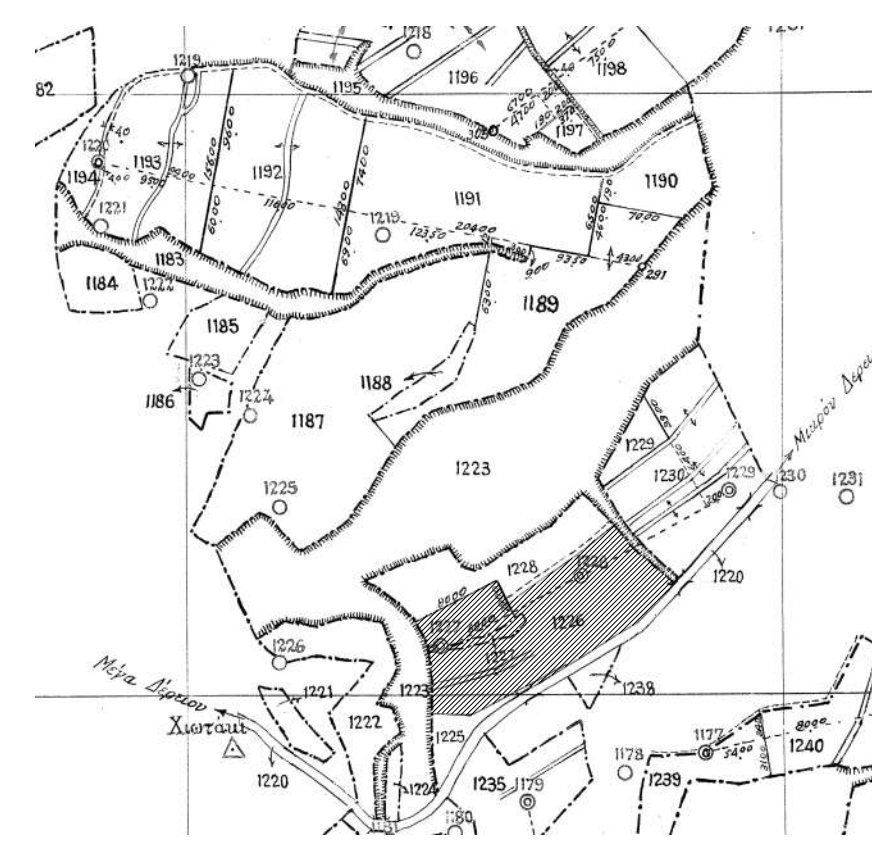

ΟΔΟΙΠΟΡΙΚΟ ΣΚΑΡΙΦΗΜΑ

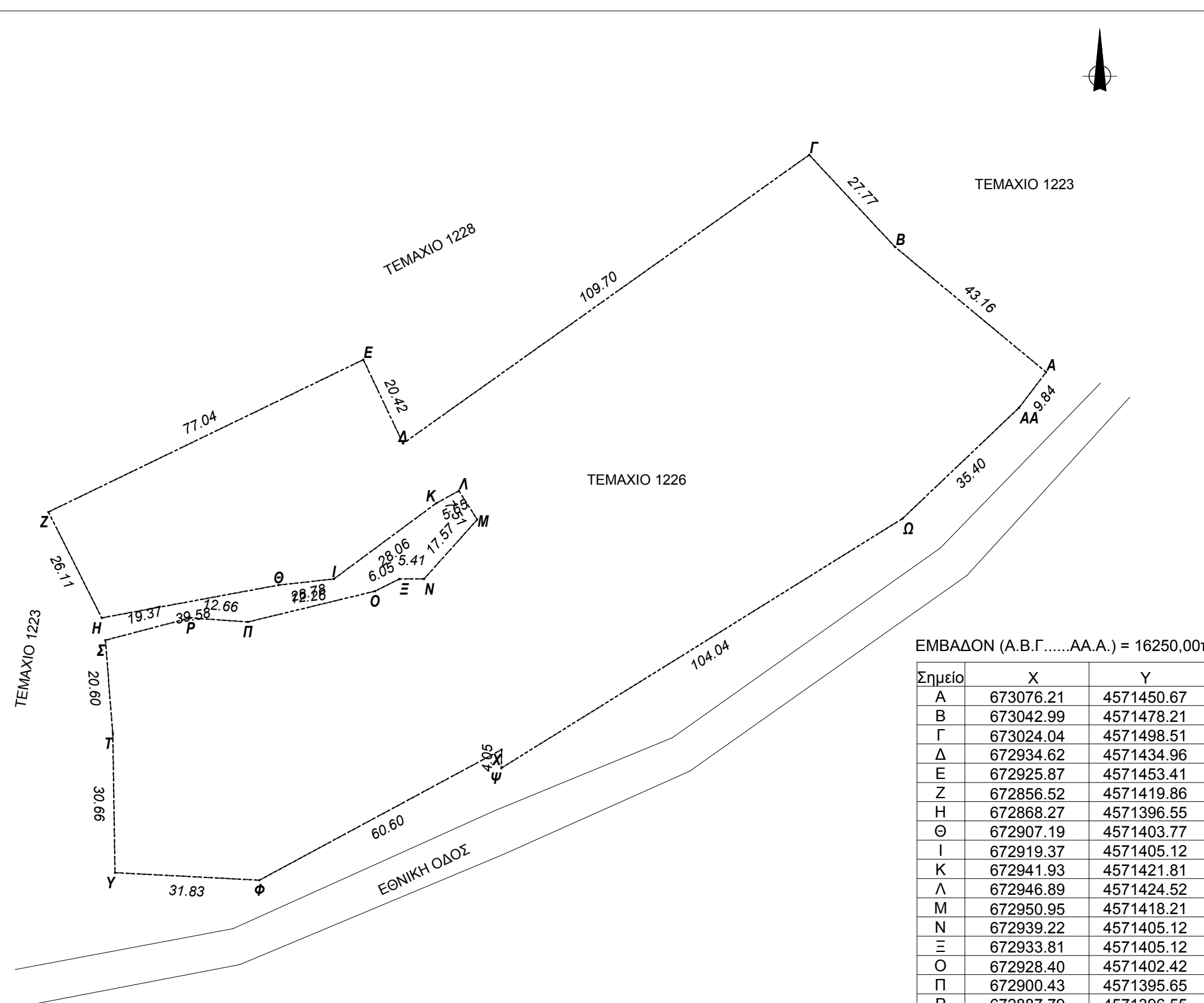

ΕΜΒΑΔΟΝ (Α.Β.Γ.....ΑΑ.Α.) = 16250,00μ<sup>2</sup>

Σημείο	X	Y
A	673076.21	4571450.67
B	673042.99	4571478.21
Γ	673024.04	4571498.51
Δ	672934.62	4571434.96
E	672925.87	4571453.41
Z	672856.52	4571419.86
H	672869.27	4571396.55
Θ	672907.19	4571403.77
I	672919.37	4571405.12
K	672941.93	4571421.81
Λ	672946.89	4571424.52
M	672950.95	4571418.21
N	672939.22	4571405.12
Ξ	672933.81	4571405.12
O	672928.40	4571402.42
Π	672900.43	4571395.65
P	672887.79	4571396.55
Σ	672869.06	4571391.62
T	672870.70	4571371.09
Υ	672871.18	4571340.43
Φ	672902.97	4571338.78
X	672956.31	4571367.52
Ψ	672956.27	4571363.47
Ω	673044.61	4571418.43
ΑΑ	673070.25	4571442.84

ΚΛΙΜΑΚΑ 1/1000

Η εξόριση από το ΕΓΣΑ 87 πραγματοποιήθηκε με παρατηρήσεις που διεξήχθησαν κόνοντας χρήση του σταθμού ΟRES( με βάση τη Ν. Οριζόντια) της θωρακικής εταιρίας CIVILSHOP με συντεταγμένες Χ : 708585,5230 και Ψ : 4579758,8577 , για τις μετρήσεις χρηρίκε δέκτης STONEX S9 GNSS SERIAL NUMBER W1119739758GEM.

**ΤΕΧΝΙΚΟ ΓΡΑΦΕΙΟ**

ΤΑΣΙΟΥΤΑΝΗΣ Ν. ΠΟΛΥΧΡΟΝΗΣ  
 Ρ.ΦΕΡΑΙΟΥ 44, ΔΙΑΤΜΟΤΕΙΚΟ 68300  
 2553025666, 6946121630, 1971tap@gmail.com

ΜΕΛΕΤΗΤΗΣ:

**ΜΑΛΤΟΓΛΟΥ ΧΡΗΣΤΟΣ**  
 πολ. μηγ/κος

ΕΡΓΟΔΟΤΗΣ:

ΚΟΥΡΔΟΥΜΗΣ ΓΕΩΡΓΙΟΣ

ΕΡΓΟ:

....

ΘΕΜΑ:

**ΤΟΠΟΓΡΑΦΙΚΟ ΔΙΑΓΡΑΜΜΑ**

ΘΕΣΗ ΕΡΓΟΥ: ΕΚΤΟΣ ΣΧΕΔΙΟΥ- ΠΕΡΙΟΧΗ "ΜΙΚΡΟ ΔΕΡΕΙΟ"

ΔΗΜΟΤΙΚΗ ΕΝΟΤΗΤΑ: ΣΟΥΦΛΙ

ΔΗΜΟΣ: ΣΟΥΦΛΙ Π.Ε. ΕΒΡΟΥ

ΕΜΒΑΔΟΝ: 16250,00 τ.μ

ΚΛΙΜΑΚΑ: 1/1000

ΑΡΙΘΜΟΣ ΣΧΕΔΙΟΥ: "Τ - 1"

ΗΜΕΡΟΜΗΝΙΑ: 13/11/2020

ΤΠΟΓΡΑΦΗ  
 ΣΦΡΑΓΙΔΑ

ΘΕΩΡΗΣΗ  
 ΤΠΗΡΕΣΙΑΣ