

ΑΠΟΣΠΑΣΜΑ ΧΑΡΤΗ ΓΥΣ 1:5000 ΑΡ ΦΥΛΛΟΥ ΧΑΡΤΗ 2790-4

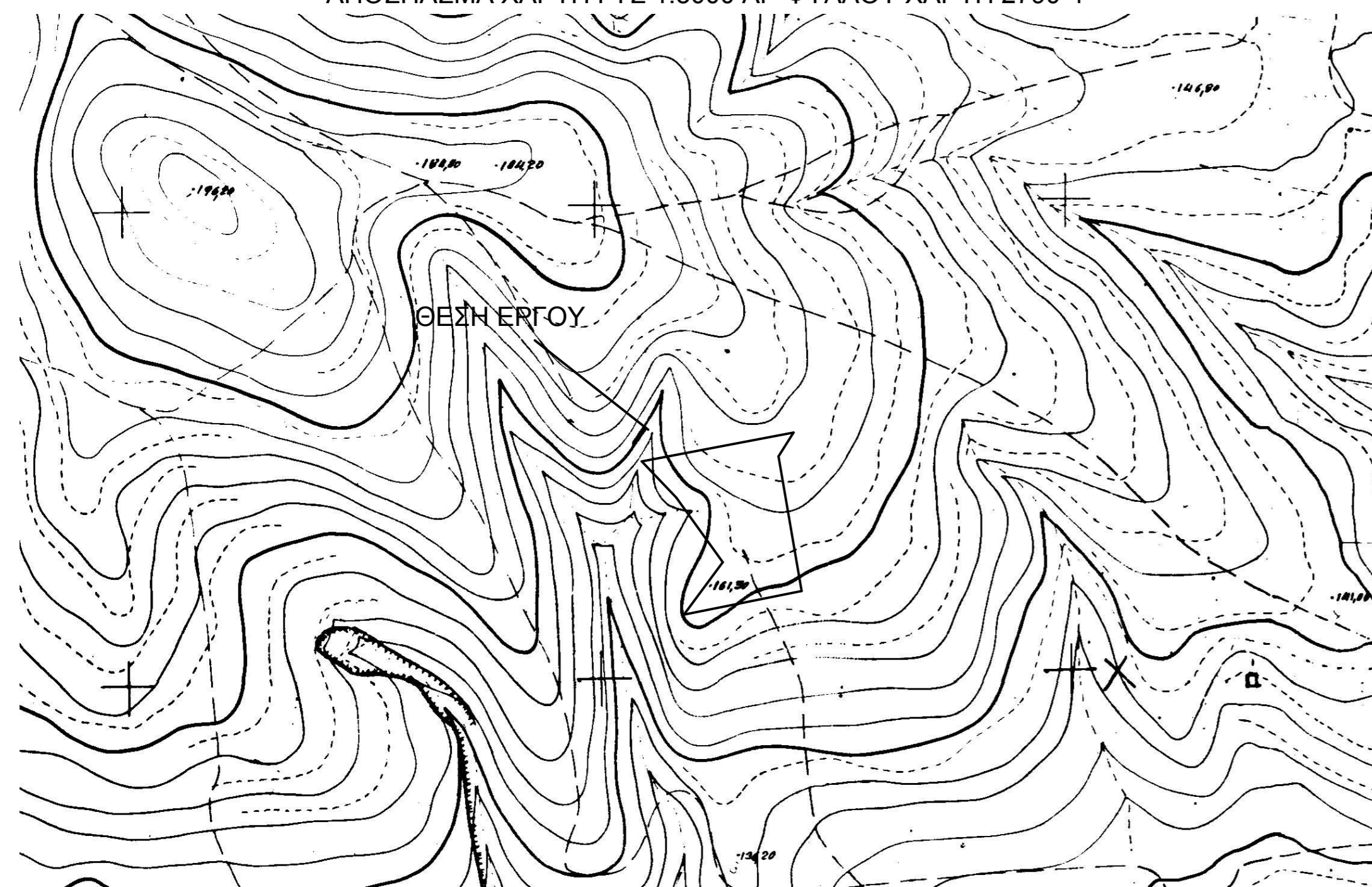

ΧΑΡΤΗΣ ΓΥΣ 1:50000

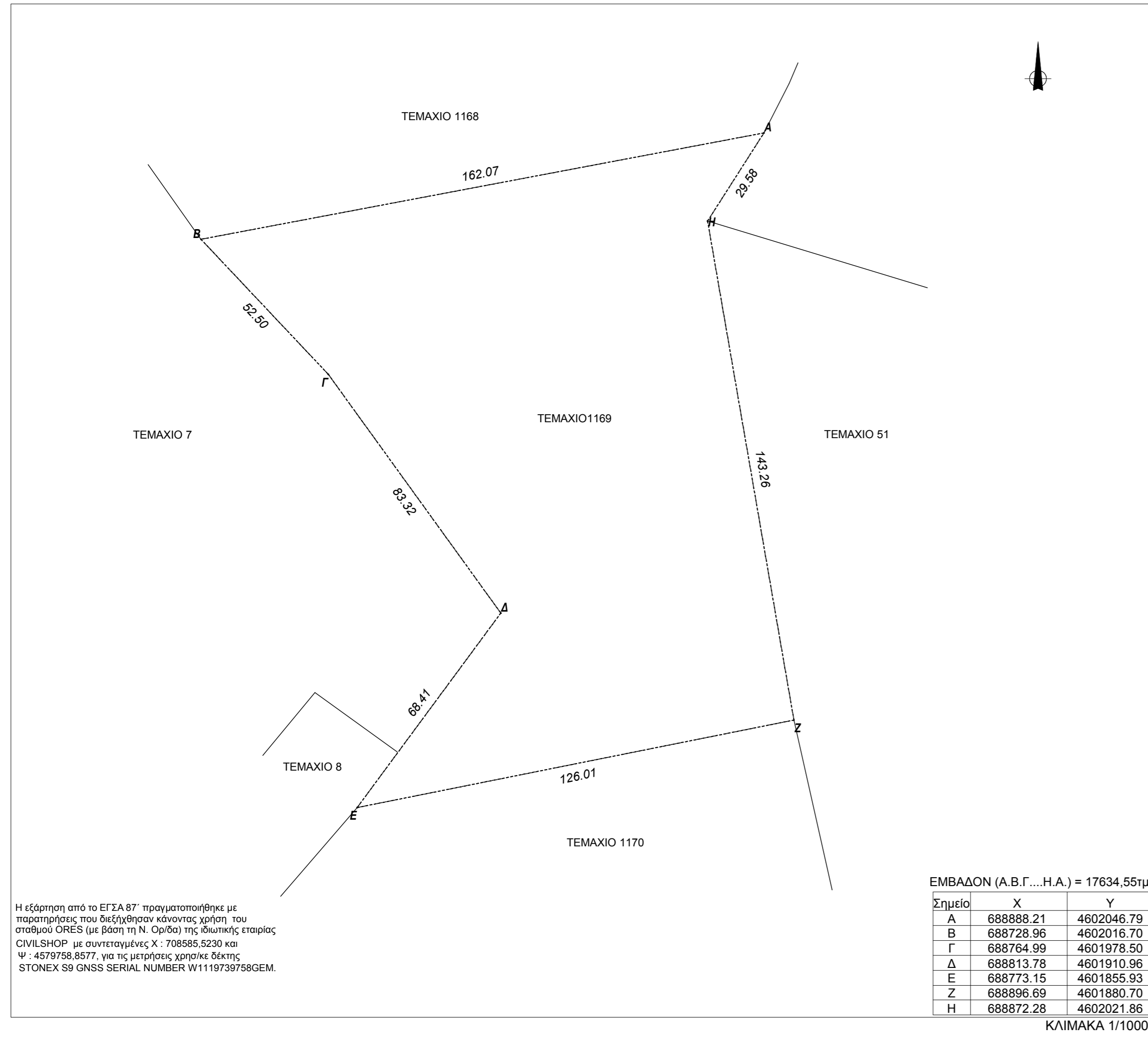
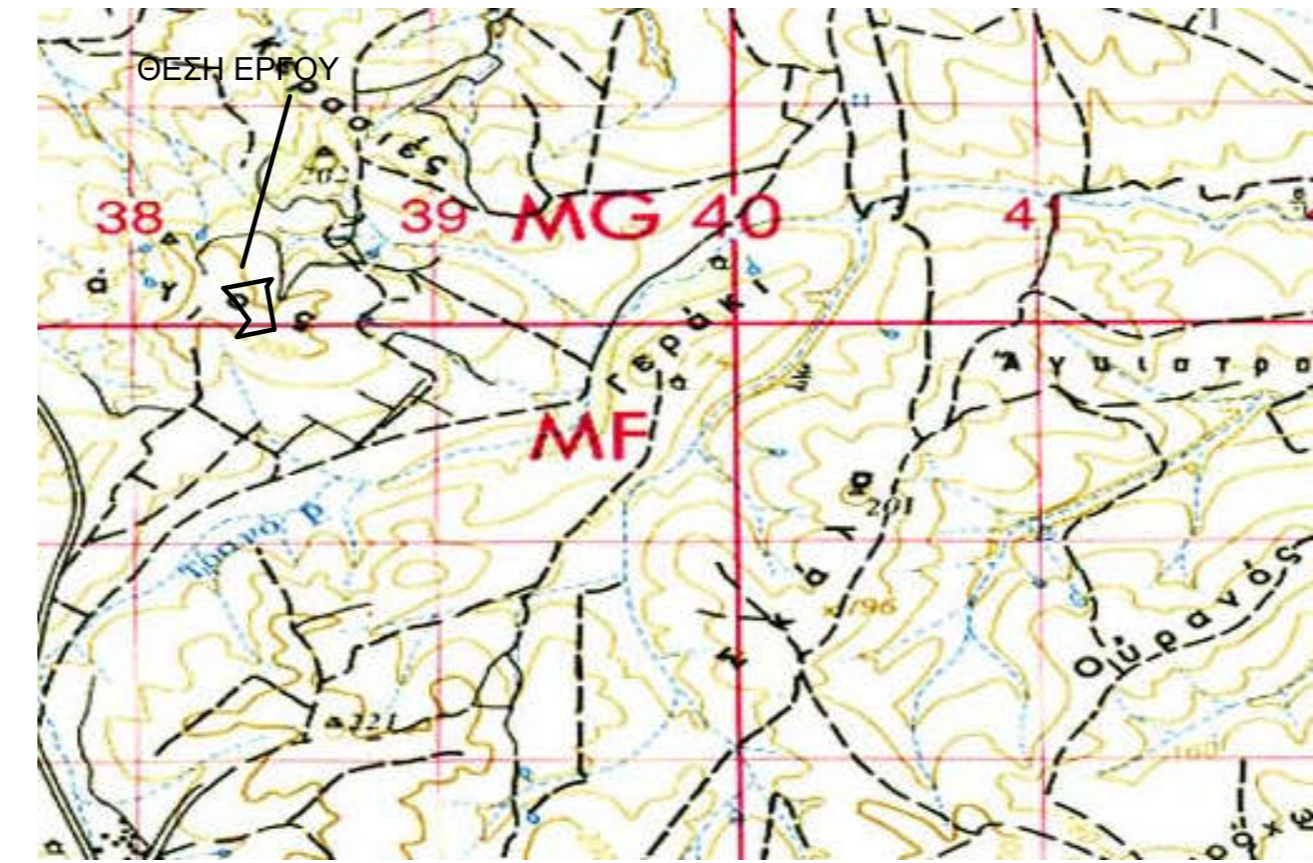

ΕΜΒΑΔΟΝ ΓΕΩΤΕΜΑΧΙΟΥ  
ΕΜΒΑΔΟΝ ΓΕΩΤΕΜΑΧΙΟΥ (Α-Β...Η-Α)= 17634,55 τμ ΤΕΜΑΧΙΟ 1169  
ΜΙΚΡΗ ΔΟΞΙΠΑΡΑ ΔΙΑΝΟΜΗΣ 1966

ΠΑΡΑΤΗΡΗΣΕΙΣ  
1. Το διάγραμμα είναι ενταγμένο στο κρατικό σύστημα συντεταγμένων ΕΓΣΑ '87  
2. Οδοντοστάσεις και τα εμβόδια υπολογίσθηκαν αναλυτικά από τις συνήκες των κορυφών  
3. Η εξάρτηση από το ΕΓΣΑ 87 πραγματοποιήθηκε με παρατηρήσεις που διεξήχθησαν κίνωντας χρήση του σταθμού ORESI (με βάση τη Ν.Ορδία) της ιδιωτικής εταιρίας CIVILSHOP με συντεταγμένες Χ: 708585,5230 και Ψ: 4579758,8577 για τις μετρήσεις χροήκε δέκτης STONEX S9 GNSS NUMBER W119739758GEM

ΔΗΛΩΣΗ ΙΔΙΟΚΤΗΤΗ (Ν. 4030/2011) \_\_\_\_  
Ο κάτωθι υπογεγραμμένος ΠΕΤΡΟΥΣΗΣ ΑΠΟΣΤΟΛΟΣ δηλώνω ότι:  
Τα όρια του γεωτεμαχίου με στοιχεία "Α-Β-Γ...Η-Α" και εμβαδόν 17634,55τμ του τεμαχίου 1169 ΔΙΑΝΟΜΗΣ 1966 και βρίσκεται στην θέση " ΜΙΚΡΑ ΔΟΞΙΚΑΡΑ " ΜΙΚΡΗ ΔΟΞΙΠΑΡΑ του δήμου ΟΡΕΣΤΙΑΔΑΣ Π.Ε. ΕΒΡΟΥ υποδείχθησαν στο εμένα και ευθύνομαι για την ακρίβεια των δηλούμενων ορίων του γεωτεμαχίου .  
Ο ΔΗΛΩΝ

ΔΗΛΩΣΗ ΜΗΧΑΝΙΚΟΥ (Ν. 651/77) \_\_\_\_  
Δηλώνω σύμφωνα με το νόμο για το γεωτεμαχίο με στοιχεία "Α-Β...Η-Α" και εμβαδόν 17634,55τμ του τεμαχίου 1169 ΔΙΑΝΟΜΗΣ 1966 και βρίσκεται στην θέση " ΜΙΚΡΑ ΔΟΞΙΚΑΡΑ " ΜΙΚΡΗ ΔΟΞΙΠΑΡΑ του δήμου ΟΡΕΣΤΙΑΔΑΣ Π.Ε. ΕΒΡΟΥ ότι:  
α) είναι όρια και μη οικοδομήσιμο κατά παράκληση ως προς το εμβαδόν και τις διαστάσεις σύμφωνα με τις πολεοδομικές διατάξεις που ισχύουν σήμερα.  
β) βρίσκεται εκτός σχεδίου, εκτός ορίων οικισμού ΜΙΚΡΗ ΔΟΞΙΠΑΡΑ , εκτός Γ.Π.Σ., εκτός ΖΟΕ και εκτός NATURA 2000  
γ) δεν εμπίπτει στις διατάξεις του νόμου 1337/83 περί εισφορών σε γη και χρέμα,  
δ) εντός αυτού δε διέρχονται εναέριες γραμμές μεταφοράς υψηλής τάσης της ΔΕΗ ή αγωγός φυσικού αερίου  
ε) επιτρέπεται η εγκατάσταση ΑΓΠΕ εφόσον ισχύουν οι παρακάτω προϋποθέσεις  
- το άρθρο 51, του Ν. 4178/13, όπως ισχύει  
- την Εγκ. 1889/14 του ΥΠΕΚΑ  
Ο ΜΗΧΑΝΙΚΟΣ

ΟΡΟΙ ΔΟΜΗΣΗΣ ΓΙΑ Φ/Β ΣΤΑΘΜΟΥΣ ΣΕ ΕΚΤΟΣ ΣΧΕΔΙΟΥ ΓΗΠΕΔΑ  
Σύμφωνα με Υ.Α.40158 (ΦΕΚ 1566B/22/09/2010) οι όροι δόμησης είναι  
Δεν απαιτείται αρτιότητα του γηπέδου διότι κατασκευάζονται μόνο οι απολύτως απαραίτητες κατασκευές όπως ορίζονται στο παραπάνω ΦΕΚ δηλαδή :  
α) στυλίσκος για μετρητή του ΔΕΔΗΕ (μετά από υποδείξη)  
β) προκατασκευασμένος οικίσκος υποσταθμού με εμβαδό μικρότερο από 30m2  
γ) περιφράξη με συμπαγές τοίχιο ως 30cm και ύψος μέχρι 2,5m

ΟΔΟΠΟΡΙΚΟ ΣΚΑΡΙΦΗΜΑ



**ΤΕΧΝΙΚΟ ΓΡΑΦΕΙΟ**  
ΤΑΣΙΟΥΤΔΗΣ Ν. ΠΟΛΥΧΡΟΝΗΣ  
Ρ.ΦΕΡΑΙΟΥ 44, ΔΙΑΤΜΟΤΕΙΧΟ 68300  
2553025666, 6946121630, 1971tap@gmail.com

ΜΕΛΕΤΗΤΗΣ: **ΜΑΛΤΟΓΛΟΥ ΧΡΗΣΤΟΣ**  
πολ. μηγ/κος

ΕΡΓΟΔΟΤΗΣ: ΠΕΤΡΟΥΣΗΣ ΑΠΟΣΤΟΛΟΣ  
ΕΡΓΟ: **ΤΟΠΟΓΡΑΦΙΚΟ ΔΙΑΓΡΑΜΜΑ**  
ΘΕΜΑ: **ΤΟΠΟΓΡΑΦΙΚΟ ΔΙΑΓΡΑΜΜΑ**  
ΘΕΣΗ ΕΡΓΟΥ: ΕΚΤΟΣ ΣΧΕΔΙΟΥ – ΠΕΡΙΟΧΗ "ΜΙΚΡΗ ΔΟΞΙΠΑΡΑ"  
ΔΗΜΟΤΙΚΗ ΕΝΟΤΗΤΑ: ΜΙΚΡΗ ΔΟΞΙΠΑΡΑ  
ΔΗΜΟΣ: ΟΡΕΣΤΙΑΔΑΣ Π.Ε. ΕΒΡΟΥ

ΕΜΒΑΔΟΝ: 17634,55 τ.μ  
ΚΛΙΜΑΚΑ: 1/1000  
ΑΡΙΘΜΟΣ ΣΧΕΔΙΟΥ: "Τ - 1"  
ΗΜΕΡΟΜΗΝΙΑ: 20/11/2020

ΥΠΟΓΡΑΦΗ ΣΦΡΑΓΙΔΑ  
ΘΕΩΡΗΣΗ ΤΥΠΡΕΣΙΑΣ