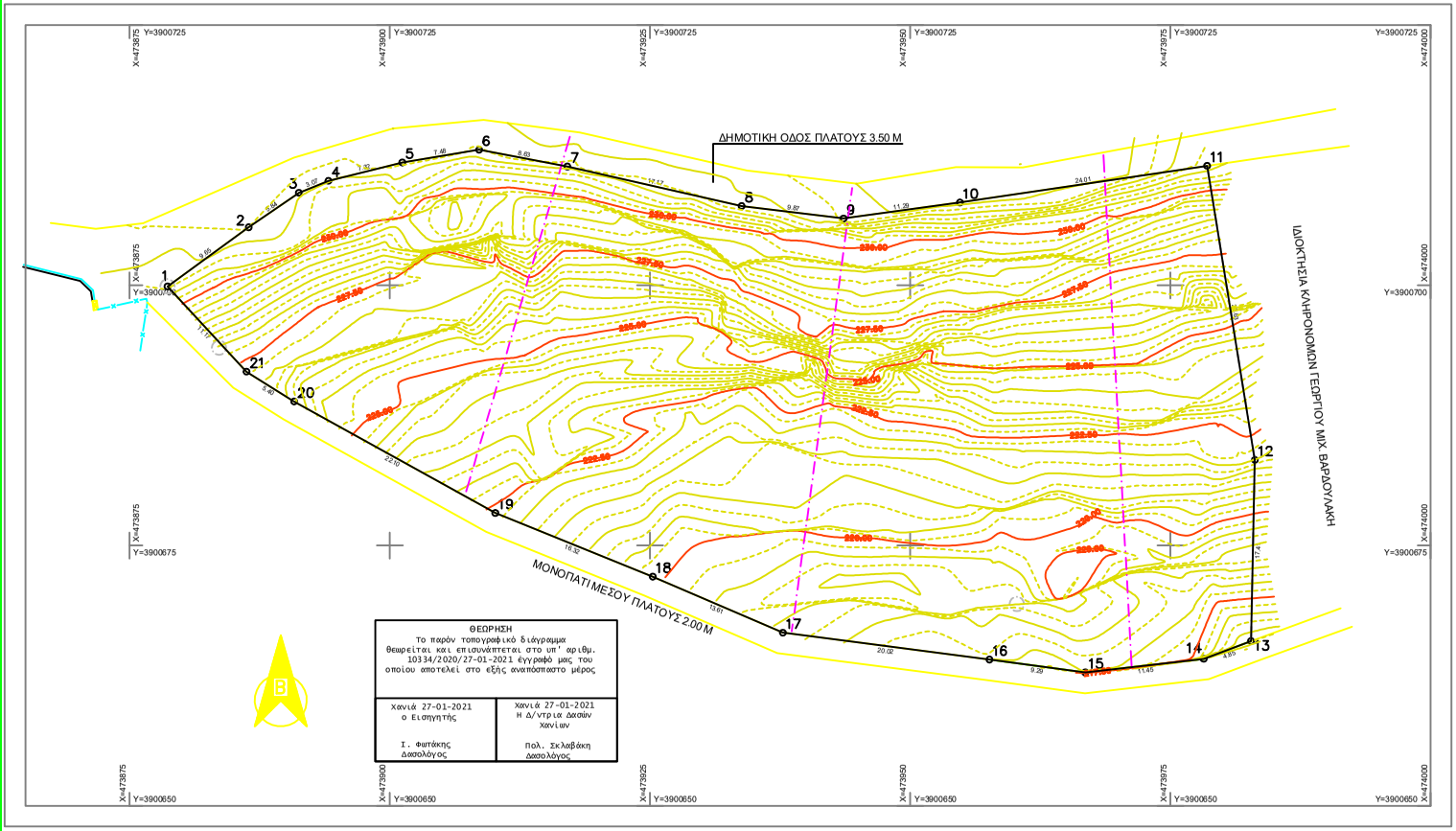

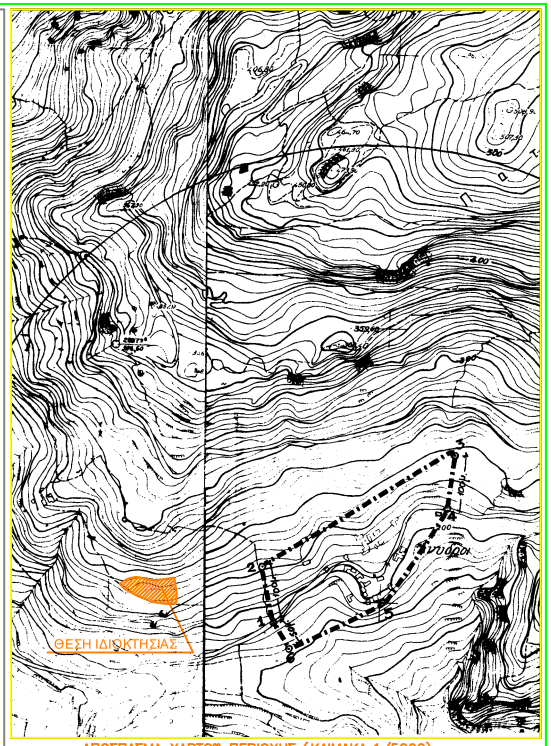

ΑΠΟΣΠΑΣΜΑ ΧΑΡΤΟΥ ΠΕΡΙΟΧΗΣ (ΚΛΙΜΑΚΑ 1/5000)

ΠΑΡΑΤΗΡΗΣΗ

ΕΧΕΙ ΓΙΝΕΙ ΕΞΑΡΤΗΣΗ ΑΠΟ ΤΟ ΚΡΑΤΙΚΟ ΤΡΙΓΩΝΟΜΕΤΡΙΚΟ ΔΙΚΤΥΟ ΤΗΣ Γ.Τ.Σ. ΚΑΙ ΟΙ ΣΥΝΤΕΤΑΓΜΕΝΕΣ ΕΙΝΑΙ ΣΕ ΕΓΣΑ 87.

ΠΙΝΑΚΑΣ ΣΥΝΤΕΤΑΓΜΕΝΩΝ ΟΡΙΩΝ

KVDIKOS: A1	E = 3648.36		KORYFES = 21
KORYFH	X	Y	PLEYRA
1	473878.645	3900899.898	9.85
2	473886.460	3900705.580	5.84
3	473891.259	3900705.984	3.07
4	473894.104	3900710.044	7.32
5	473897.205	3900711.804	7.48
6	473900.584	3900713.023	8.83
7	473917.263	3900711.418	17.17
8	473933.804	3900707.625	9.87
9	473943.598	3900705.421	11.29
10	473954.782	3900707.981	24.01
11	473978.628	3900711.487	28.63
12	473983.115	3900683.238	17.41
13	473982.742	3900665.818	4.85
14	473978.198	3900664.118	11.45
15	473966.825	3900662.807	9.29
16	473957.816	3900664.048	20.02
17	473937.795	3900668.627	13.61
18	473925.273	3900672.016	16.32
19	473910.137	3900678.127	22.10
20	473890.814	3900668.647	5.40
21	473886.237	3900691.709	11.17

ΕΜΒΑΔΟΜΕΤΡΗΣΗ

ΕΜΒΑΔΟΝ ΑΓΡΟΤΕΜΑΧΙΟΥ (1,2,3,.....,19,20,21,1) = 3648,36m2

ΟΡΟΙ ΔΟΜΗΣΗΣ

- Επιτρεπόμενη δόμηση για κατοικία 200.00 μ2
- Μέγιστη κάλυψη 10%
- Μέγιστο ύψος κτιρίου 7,50 μ
- Αριθμός ορόφων δυο (2)

ΔΗΛΩΣΗ ΜΗΧΑΝΙΚΟΥ του Ν.651/77

Το αγροτεμάχιο με στοιχεία (1,2,3,.....,19,20,21,1) που περιγράφεται στο παρόν τοπογραφικό διάγραμμα βρίσκεται στην ??ση "Χαράκα" εκτός οικισμού Αν/δρου Δ.Ε. Πελεκάνου του Δ/μου Καντάνου – Σελίνου.
Βρίσκεται εκτός Σ.Χ.Ο.Α.Π. και εκτός Γ.Π.Σ.
Είναι κατάλληλο για παραθεριστική κατοικία και οικοδομήσιμο σύμφωνα με τις ισχύουσες διατάξεις του Ν. 24-4-1977 ημέρας δόμησης ανά στρέμμα που απέχει 5-4-1977 Π.Δ. (ΦΕΚ 133 Δ) και δεν εμπίπτει σε δασική περιοχή δασικής και γεωργικής νομοθεσίας. (Περιμετρικά ζώνη 500 μ οικισμού Αν/δρου).
Δεν υπάγεται στις διατάξεις του Ν 1337/83 περί εισφοράς σε γη και χρήμα.
Απέχει από τη ??λασσα απόσταση μεγαλύτερη των 800 μ.
Το αγροτεμάχιο δεν προσβλέπεται από καταπάτηση μεγαλύτερη ?κτασης.
Το αγροτεμάχιο βρίσκεται εκτός της επιτηρούμενης ζώνης του Ναυτικού Οχυρού Σούδας και εκτός της παραμεθορίου περιοχής της 5ης Ταξιαρχίας.
Η ιδιοκτησία δεν εμπίπτει σε περιοχές λειτουργίας Εθνικού Κτηματολογίου.
Από το οικοπεδο δεν διέρχεται εναέρια γραμμή υψηλής τάσης της ΔΕΗ, αγωγής φυσικού αερίου, ρέμα σε απόσταση 20μ. και οδός προυφιστάμενη του ?τους 1923.
Το διάγραμμα είναι ενταγμένο στο κρατικό σύστημα συντεταγμένων Ε.Γ.Σ.Α 87 και η εξάρτηση πραγματοποιήθηκε κίνονται χρήση του συστήματος HEPOS.

Ο Δηλών

Μανώλης Μαστραντωνάκης

ΕΡΓΟΔΟΤΕΣ	ΒΑΡΔΟΥΛΑΚΗ ΓΕΩΡΓΙΑ του ΕΥΤΥΧΙΟΥ συζ. ΝΙΚΟΛΑΙΔΗ ΦΩΤΙΟΥ
ΕΡΓΟ	ΑΠΟΤΥΠΩΣΗ ΑΓΡΟΤΕΜΑΧΙΟΥ
ΘΕΣΗ	"ΧΑΡΑΚΑΣ" ΕΚΤΟΣ ΟΙΚΙΣΜΟΥ ΑΝΤΑΔΡΟΙ ΔΗΜΟΥ ΚΑΝΤΑΝΟΥ – ΣΕΛΙΝΟΥ
ΜΕΛΕΤΗΤΗΣ	ΜΑΝΩΛΗΣ Ε. ΜΑΣΤΡΑΝΤΩΝΑΚΗΣ
ΘΕΜΑ	ΤΟΠΟΓΡΑΦΙΚΟ ΔΙΑΓΡΑΜΜΑ
ΑΡ. ΣΧΕΔΙΟΥ	1
ΚΛΙΜΑΚΑ	1 : 250
ΠΕΡΙΟΔΟΣ ΜΕΛΕΤΗΣ	ΙΟΥΝΙΟΣ 2018
ΣΦΡΑΓΙΔΑ – ΥΠΟΓΡΑΦΗ	