

στη Μηχανική  
 Ο κτηνή υπογεγραμμένος Ντάγκας Ευάγγελος Τοπογράφος Μηχανικός δηλώνει ότι το  
 κτηνή υπογεγραμμένο σχέδιο με στοιχεία 1,2,3,4,1 - επιβάλλει 2000τ.μ. που βρίσκεται στην Τ.Κ. Αυλοτόπου στο  
 έδαφος Κτήρι Σούρου και είναι τμήμα του υπ' αρ.8 τεμαχίου διανομής 1940, βρίσκεται εκτός  
 σχεδίου και εκτός ορίων οικοπέδου και είναι μη δέον και μη οικοδομήσιμο. Από το γεωτεμάχιο  
 δεν διέχονται γραμμές υψηλής τάσης της ΔΕΗ. Δεν βρίσκεται σε περιοχή του δικτύου  
 NATURA 2000. Από το γεωτεμάχιο δεν διέρχεται ρέμα. Το εναπομείναν τμήμα του υπ' αρ. 8  
 τεμαχίου είναι δέον και οικοδομήσιμο. Το γεωτεμάχιο βρίσκεται εκτός του κυρηγμένου  
 αρχαιολογικού χώρου Σούρου με Φ.Ε.Κ. 362ΤΑΑΠΘ/2008.

Δήλωση υπόδειξης ορίων  
 Ο κτηνή υπογεγραμμένος Φωτίνος του Κωνίνου υπόδειξη τα όρια του τμήματος του  
 γεωτεμαχίου που απεικονίζεται στο παρόν τοπογραφικό.

Ο δηλών  
 [Signature]

Συμμεταγμένες κορυφών γεωτεμαχίου σε ΕΓΣΑ '87  
 Επιβαδόν τεμαχίου = 2000,00 τ.μ.

α/α	X	Y	Αποστάσεις
1	210252.11	4363905.84	---
2	210227.80	4363890.03	1 - 2: 29.00
3	210190.22	4363947.87	2 - 3: 68.97
4	210214.53	4363963.67	3 - 4: 29.00
1	210252.11	4363905.84	4 - 1: 68.97

Συμμεταγμένες υπόστεγου σε ΕΓΣΑ '87  
 Επιβαδόν τεμαχίου = 115 τ.μ.

α/α	X	Y	S
5	210236.83	4363909.75	---
6	210225.83	4363926.57	5 - 6: 20.10
7	210230.65	4363929.70	6 - 7: 5.75
8	210241.64	4363912.89	7 - 8: 20.08
5	210236.82	4363909.76	8 - 5: 5.75

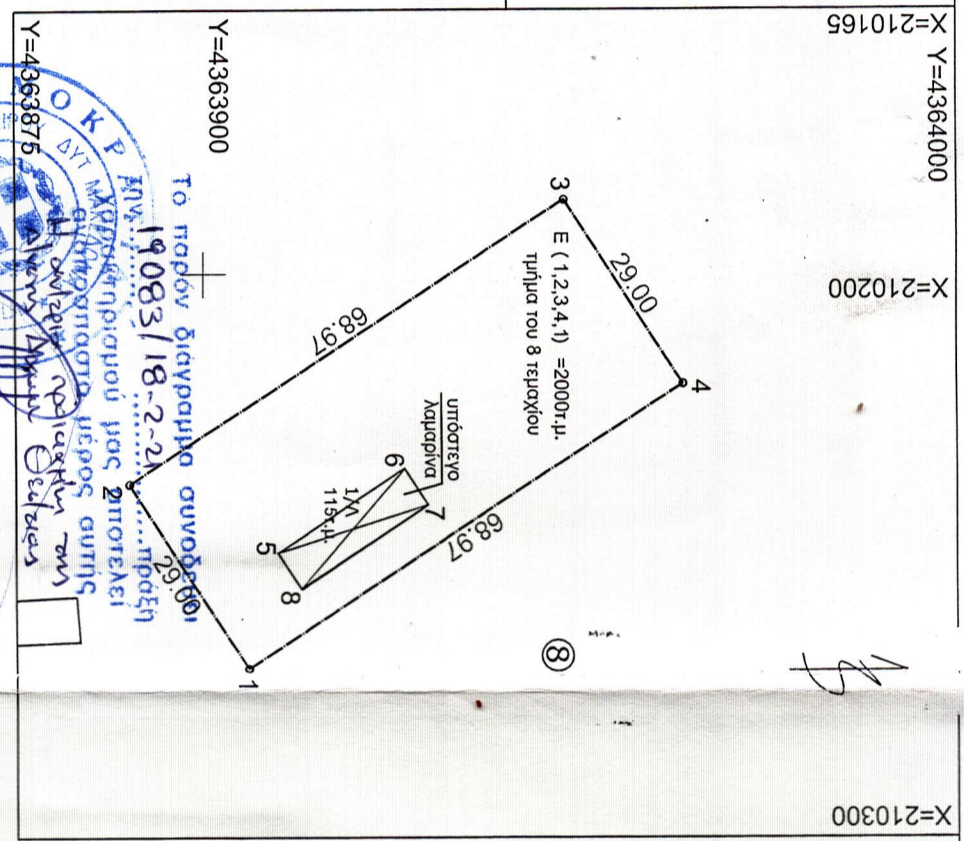
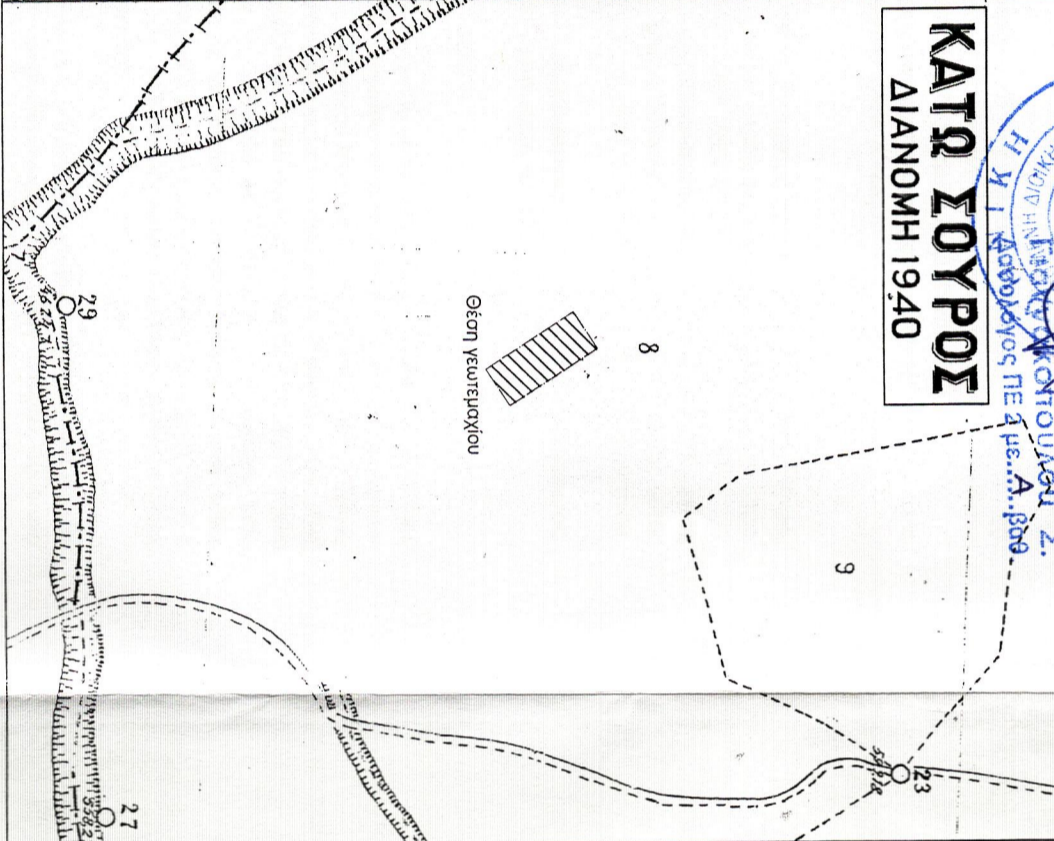
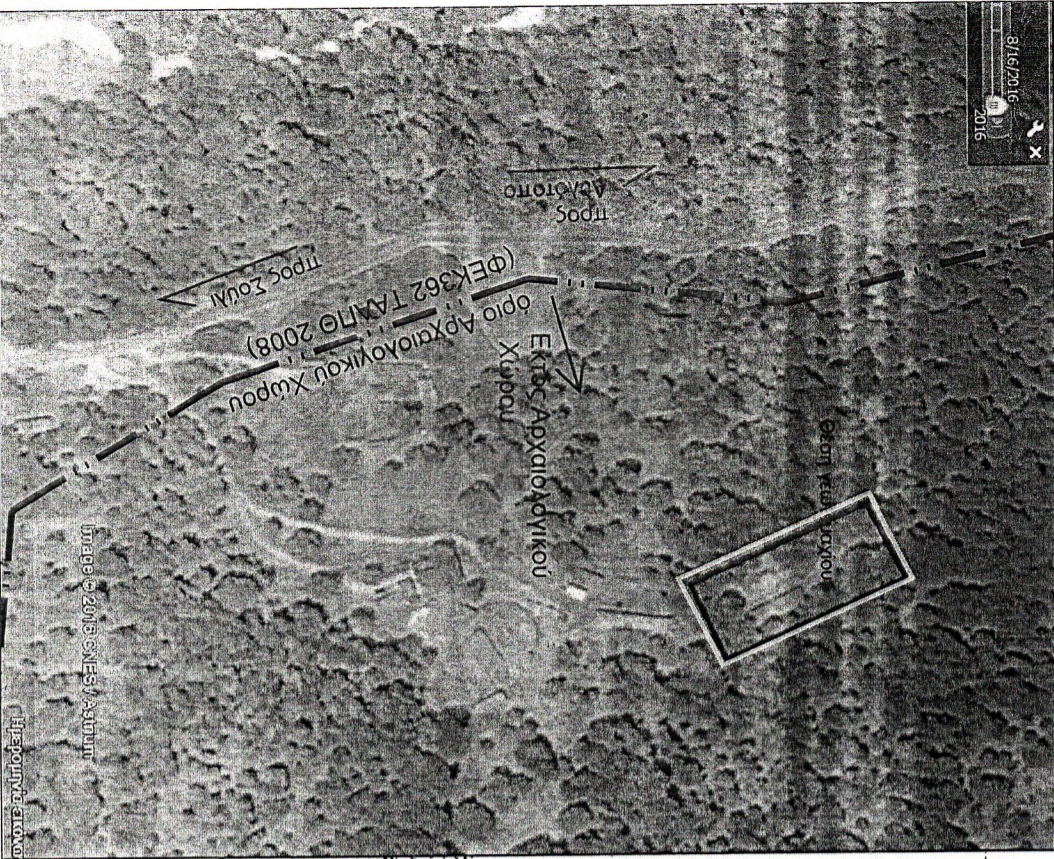

Το παρόν διαγράμμα συντάχθηκε  
 σύμφωνα με το άρθρο 19083/18-2-2017  
 της Α.Α.Π.Ε.Κ. και σύμφωνα με το άρθρο 2  
 του Ν. 4056/2012.

**ΜΕΛΕΤΗΤΗΣ:** ΝΤΑΓΚΑΣ ΕΥΑΓΓΕΛΟΣ ΑΡΧ. ΤΟΠΟΓΡΑΦΟΣ ΜΗΧ/ΚΟΣ  
 ΓΑΡΔΙΚΙ - Δ. ΣΟΥΛΟΥ, 46200 ΤΗΛ. 6946684940

**ΕΡΓΟΔΟΤΗΣ:** ΦΩΤΙΟΥ ΦΩΤΙΟΣ ΤΟΥ ΚΩΝ/ΝΟΥ  
 ΔΝΣΗ : ΑΥΛΟΤΟΠΟΣ, ΤΗΛ. 6912378247

**ΕΡΓΟ:** ΤΟΠΟΓΡΑΦΙΚΟ ΔΙΑΓΡΑΜΜΑ ΓΕΩΤΕΜΑΧΙΟΥ

**ΘΕΜΑ:** ΤΟΠΟΓΡΑΦΙΚΟ ΔΙΑΓΡΑΜΜΑ ΓΕΩΤΕΜΑΧΙΟΥ ΚΑΤΕΧΟΜΕΝΟΥ ΑΠΟ  
 ΦΩΤΙΟΥ ΦΩΤΙΟΥ ΜΕ ΥΦΙΣΤΑΜΕΝΕΣ ΣΤΑΥΡΙΚΕΣ ΕΓΚΑΤΑΣΤΑΣΕΙΣ  
 ΓΙΑ ΤΗΝ ΕΚΔΟΣΗ ΑΔΕΙΑΣ ΕΓΚΑΤΑΣΤΑΣΗΣ ΒΑΣΗ ΤΟΥ Ν.4056/2012

**ΘΕΣΗ:** Π.Ε. ΘΕΣΣΠΡΟΤΙΑΣ - ΔΗΜΟΣ ΣΟΥΛΟΥ - Τ.Κ. ΑΥΛΟΤΟΠΟΥ  
 ΛΕΙΒΑΔΙ ΑΝΩ ΣΟΥΡΟΣ, ΘΕΣΗ: "ΝΙΑΓΚΙΚΑ"  
 ΤΜΗΜΑ ΤΟΥ ΥΠ' ΑΡ. 8 ΤΕΜΑΧΙΟΥ ΔΙΑΝΟΜΗΣ 1940

**ΕΜΒΑΔΟΝ:** Ε 1,2,3,4,1 = 2000,00 τμ

**ΚΑΙΜΑΚΑ:** 1:1000

**ΗΜΕΡΟΜΗΝΙΑ:** ΦΕΒΡΟΥΑΡΙΟΣ 2017

**ΑΡ. ΣΧΕΔΙΟΥ:** Τ1

**ΥΠΟΓΡΑΦΗ - ΣΦΡΑΓΙΔΑ**  
**ΝΤΑΓΚΑΣ Γ. ΕΥΑΓΓΕΛΟΣ**  
 ΤΟΠΟΓΡΑΦΟΣ ΜΗΧΑΝΙΚΟΣ  
 ΠΟΛΥΤΕΧΝΙΚΗΣ ΣΧΟΛΗΣ Α.Π.Θ.  
 ΜΕΝΟΣ Τ.Ε.Ε. ΑΡΙΘΜΟΣ ΜΗΤΡΩΟΥ: 108956  
 ΓΑΡΔΙΚΙ ΣΟΥΛΟΥ - ΤΚ: 46200  
 ΤΗΛ: 6946684940  
 ΑΦΜ: 109020450 - ΔΟΥ: ΗΓΟΥΜΕΝΙΤΣΑΣ

**ΘΕΩΡΗΣΗ**