

ΥΠΟΜΗΝΗΜΑ

ΕΜΒΛΟΝ ΙΔΙΟΚΤΗΤΗΣ

- Ε (1, 2, 3, ... - 52, 53, 54, 1) = 7.717,32 Μ2

ΕΜΒΛΟΝ ΥΠΟΤΕΤΑΜΕΝΩΝ ΚΤΙΣΜΑΤΩΝ - ΚΑΤΑΣΤΕΥΩΝ :

- Κατασκευή 1 (Δωδεκάγωνο Κτίριο Αποθήκευσης) : Ε = 40,02 Μ2
- Κατασκευή 1α (Πολύγωνο Αποθήκη) : Ε = 55,39 Μ2
- Κατασκευή 2 (Πολύγωνο Στάβλος) : Ε = 9,54 Μ2
- Κατασκευή 3 (Πολύγωνο Στάβλος) : Ε = 55,66 Μ2
- Κατασκευή 4 (Πολύγωνο Στάβλος) : Ε = 48,55 Μ2
- Κατασκευή 5 (Πολύγωνο Στάβλος) : Ε = 15,03 Μ2
- Κατασκευή 6 (Υπόστεγο) : Ε = 72,12 Μ2
- Κατασκευή 7 (Υπόστεγο) : Ε = 12,88 Μ2
- Κατασκευή 8 (Πολύγωνο Στάβλος) : Ε = 8,34 Μ2
- Κατασκευή 9 (Πολύγωνο Στάβλος) : Ε = 6,81 Μ2

- ΟΡΟΣ ΔΟΜΗΣΗΣ (Π.Δ. 24.15.5.1985 ΦΕΚ 481 Α', Π.Δ. Π.Κ.4.11.2011 ΦΕΚ 289 Α.Α.Π. Νομ. 2701/27.8.08 ΦΕΚ 270/24.8.08 και Αρ.Πρ. 194/08 οικ. 3918/27.11.90 ΦΕΚ 719/24.12.90 - Αθήνας Ορισμός - Στάθμος Ομοιοτύπου)

- Αρμόδια : 700,00 Μ2 κατά κτίσμα
- ως και κατά την παρούσα (επιφάνεια την του 1985)

- ΤΙΤΛΟΙ ΙΔΙΟΚΤΗΤΗΣ : Συμβόλαιο υπ' αριθμ. 3 / 16-02-1986
Συμβασιολογίου Μεταβίβασης Διμήτριος ούκ. Μάρκου Σμαράς.

ΠΑΡΑΤΗΡΗΣΕΙΣ :

- 1. Δεν έχει διενεργηθεί έλεγχος κατασκευής.
2. Ο δικαιούχος και οι ενδιαφερόμενοι αναλαμβάνουν την ευθύνη της ορθότητας των κειμένων.
3. Η έγκριση από το Ε.Γ.Σ.Α. '87 πραγματοποιήθηκε με αίτημα ΓΡΣ και κλώνεται χρήση του Ελληνικού Συντάγματος Εννομοί - ΝΕΡΟΣ.
4. Το υπόγειο της ιδιοκτησίας έχει χαρακτηριστεί ως κτίσμα με την 1η εκκένωση των δωματίων και την 2η εκκένωση των κλιμακίων.
5. Η παρούσα μελέτη βασίζεται στην επίδοση των εγγράφων όπως καταχωρήθηκαν στην οικ. αρχή.

ΔΙΑΡΕΣΗ ΙΔΙΟΚΤΗΤΗΣ (Ν. 4030 / 2011) :

Ο κίνδυνος υπεροχής των εγγράφων Τίτλος του Νεοελληνικού Ε.Γ.Σ.Α. '87
Το όραμα της ιδιοκτησίας που περιγράφεται με στοιχεία 1,2,3, ... - 52,53,54,1, επιφάνεια
Ε = 7.717,32 μ2, που βρίσκεται εντός της ακτίνας των 800 μέτρων του οικισμού Τ.Κ. Αμυγδαλιών
Δήμου Ανδριτσαινών - Κρατικών Π.Ε. Ηλείας, υποδηλώνεται από εμένα και δικα εξουσία και οφείλω.

Στις 28/09/2017

Ο Δικηγόρος
Γεωργιος Τζιβας

Table with 7 columns: ΕΠΙΧΕΙΡΗΣΙΑΚΟ, Χ, Υ, ΜΗΤΡΩΟ, ΣΤΑΘΜΟΙ, Χ, Υ, ΜΗΚΟΣ. Contains survey data for 35 points.

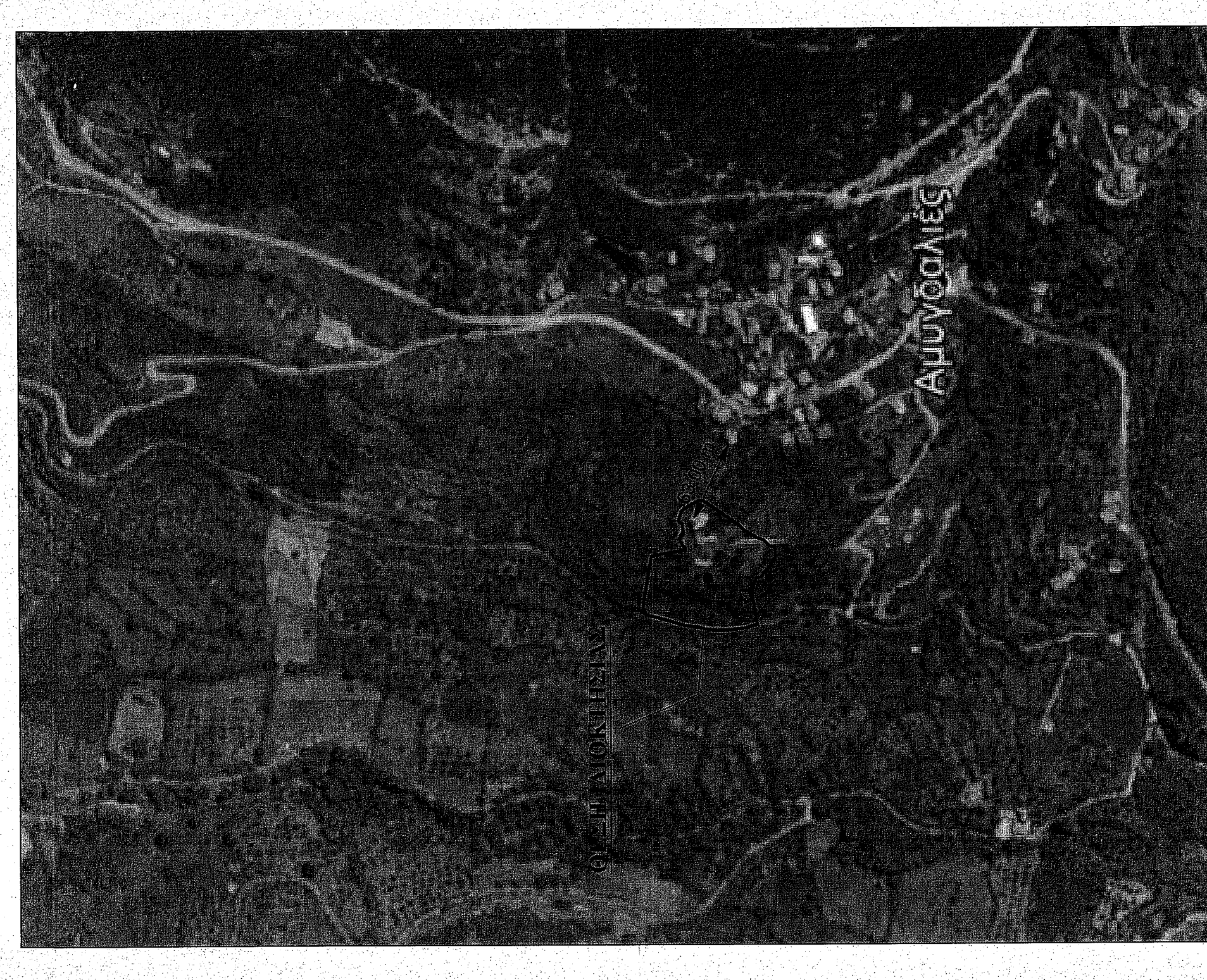

Αεροφωτογράμμο Λογισμικού Χάρτη

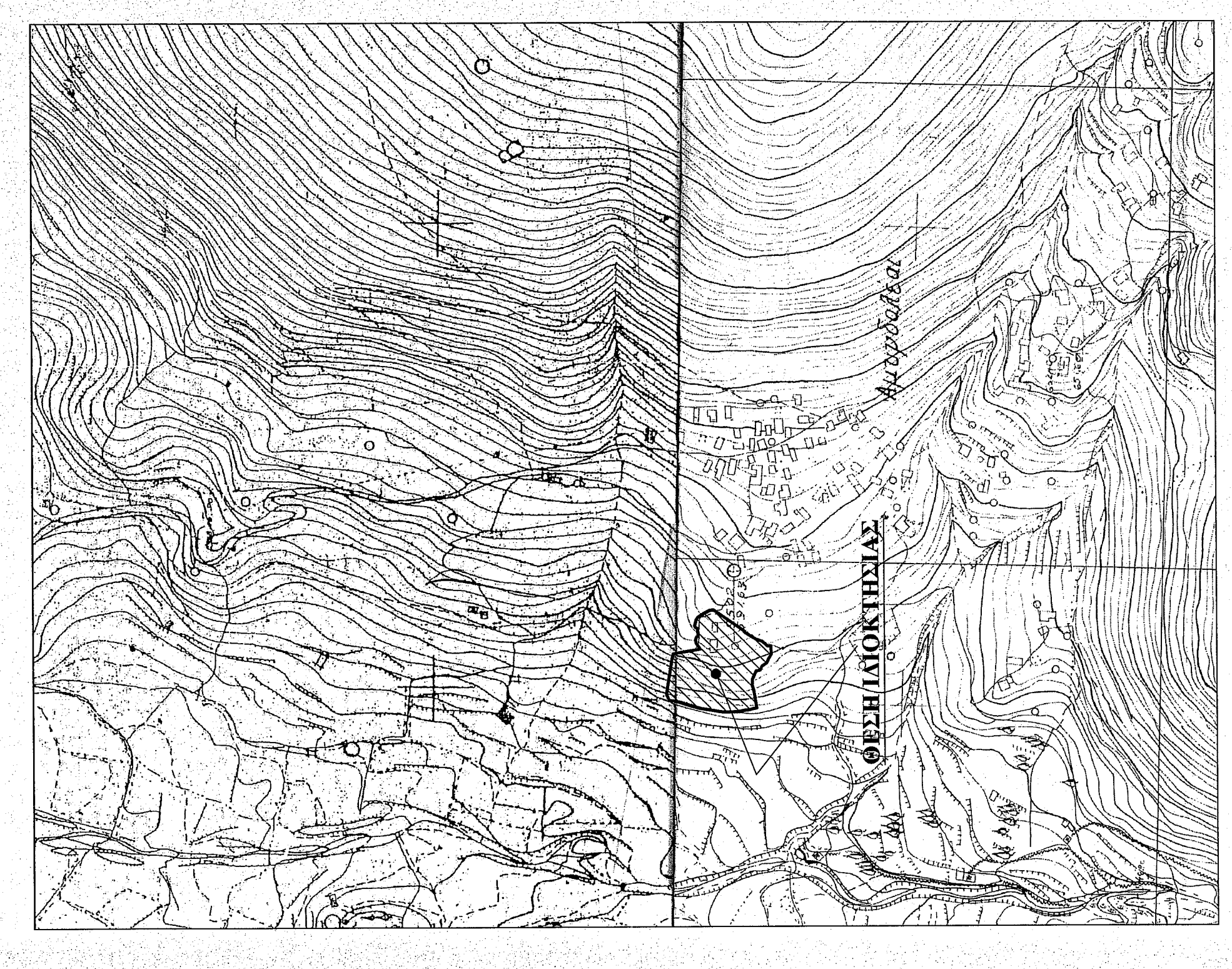

Αεροφωτογράμμο Λογισμικού Χάρτη ΓΥΣ
Κάτω Αμφικλείας & Τροπιανών - Κλιμακία 1 : 5000

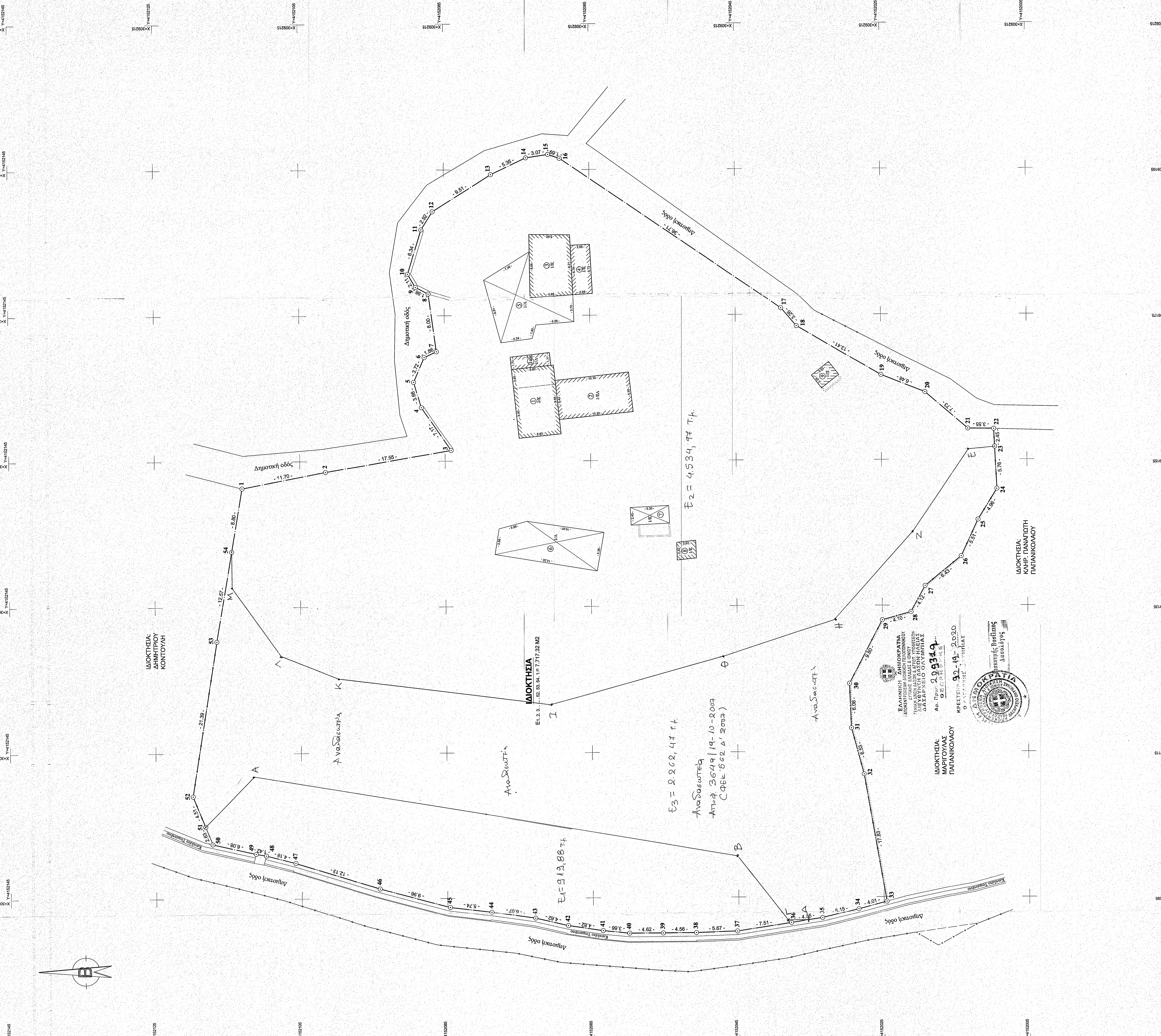

Professional stamps and signatures of the surveyors and engineer.