

ΑΠΟΣΠΑΜΑ ΧΑΡΤΗ ΓΥΣ ΚΛΙΜΑΚΑΣ 1:5.000

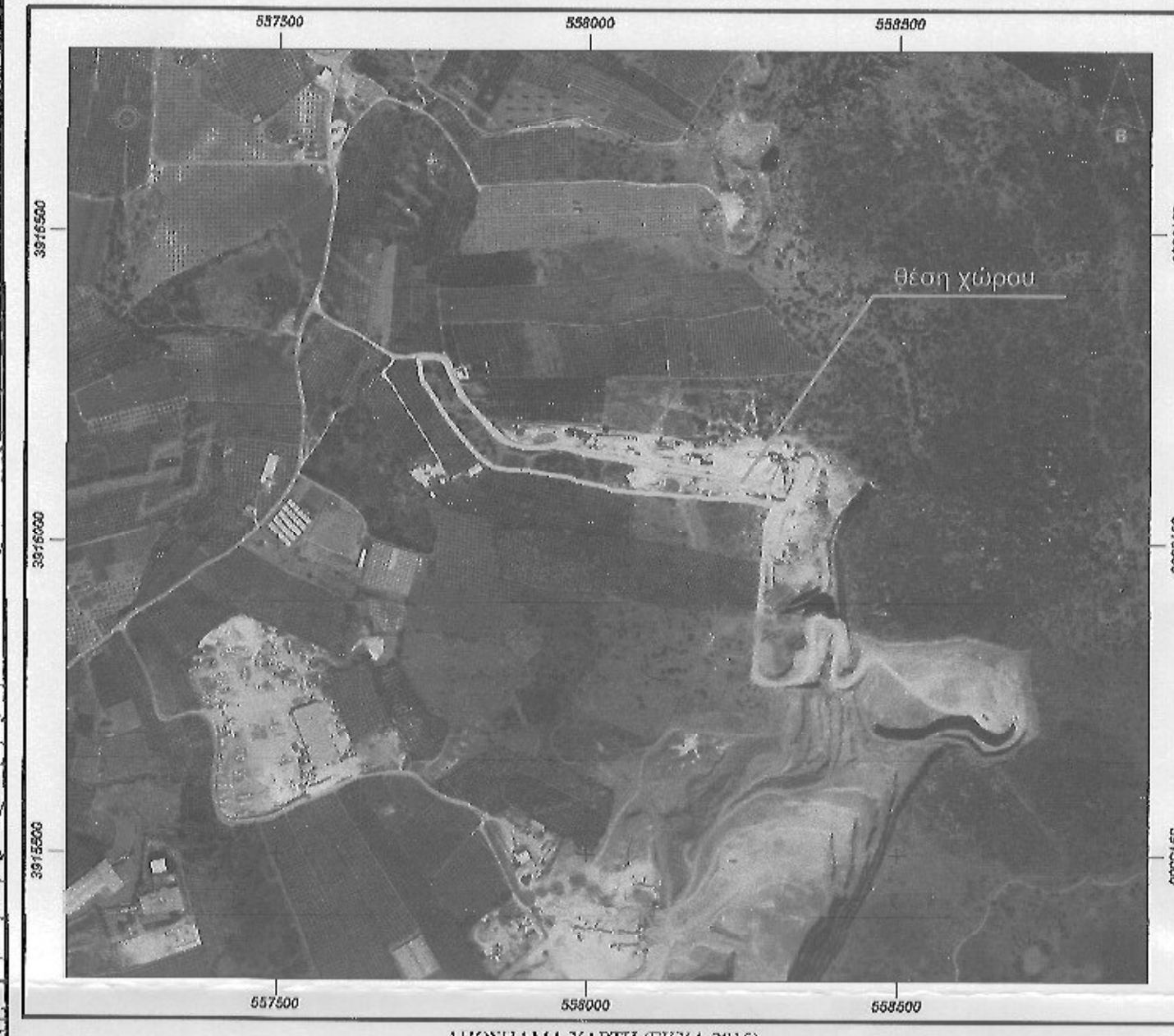

ΑΙΘΥΣΙΑΜΑ ΧΑΡΤΗ (ΕΚΧΑ 2015)

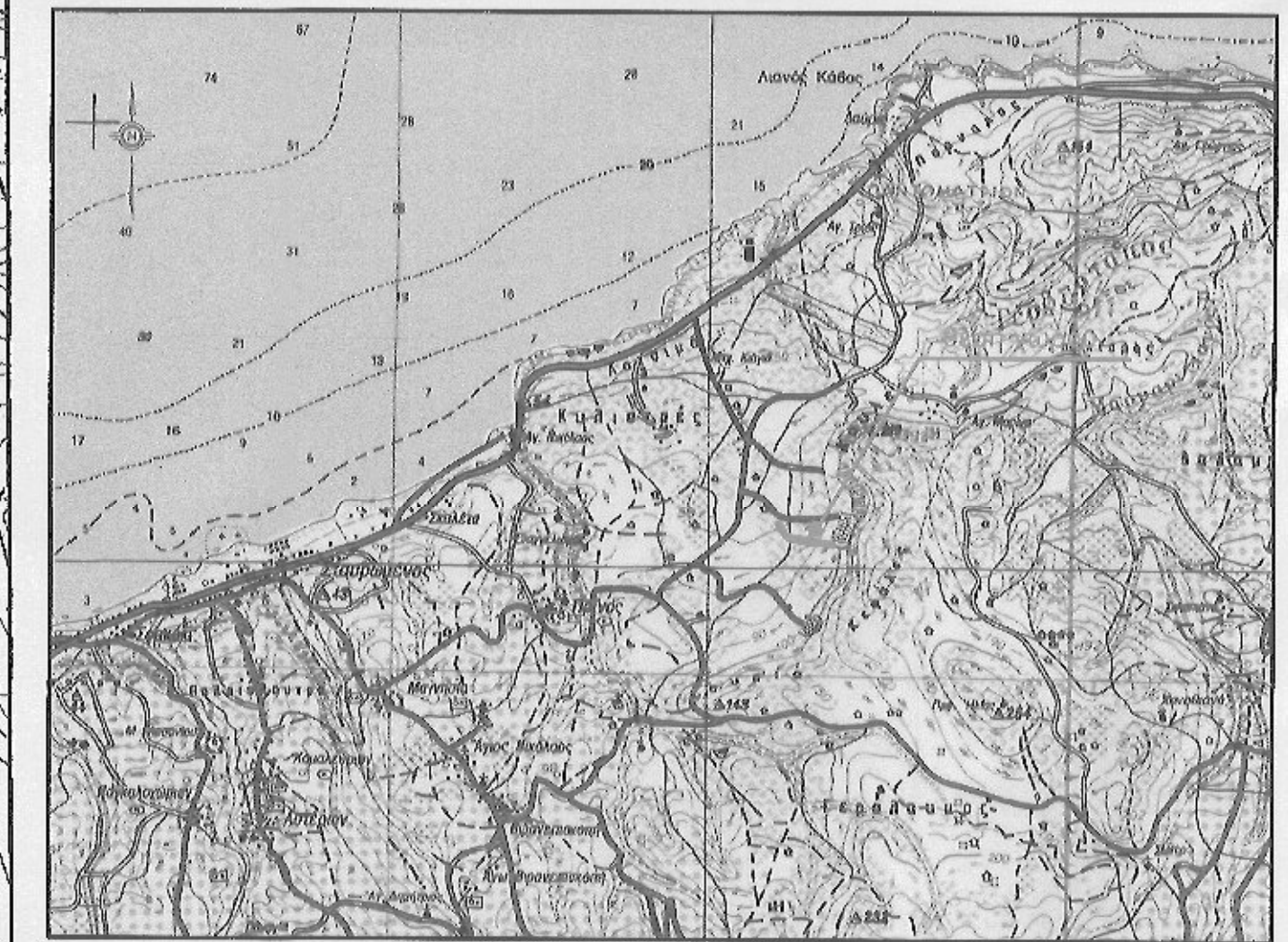

ΑΠΟΣΠΑΜΑ ΧΑΡΤΗ ΓΥΣ ΚΛΙΜΑΚΑΣ 1:50.000

ΥΠΟΜΝΗΜΑ

- Όριο χώρου εγκαταστάσεων ΛΕΚΚ & Ασφατομίγματος
- Όριο λειτουργικής περιοχής
- Εταιρική οδός Αγγελικιών-Ελευθερίας
- Ασφατοστρωμένο οδικό δίκτυο Πρίνου-Αγγελικιών
- Λατομικό οδικό δίκτυο προσπέλασης
- Δρόμος εξωτερικής προσπέλασης χώρων Α & Β

ΑΑ	X	Y
1	557724.486	3916267.051
2	557763.034	3916267.184
3	557764.304	3916263.118
4	557787.003	3916250.389
5	557787.023	3916231.285
6	557826.930	3916200.695
7	557862.449	3916183.175
8	557899.016	3916152.747
9	557950.624	3916154.172
10	558045.575	3916135.051
11	558201.082	3916094.070
12	558263.555	3916080.442
13	558259.897	3916068.956
14	558207.235	3916071.857
15	558169.558	3916076.904
16	558105.906	3916070.614
17	558036.705	3916067.209
18	557937.122	3916111.168
19	557847.576	3916122.684
20	557825.383	3916130.526
21	557718.894	3916169.793
22	557731.373	3916260.949

Κλίμακας 22 Πλάτος: 1344.30 μ.
 ΓΥΣ (ΥΠΕΡΣΥΣΤΗΜΗ ΕΜΒΑΣΟΥ)
 Ε=0,5 Σ Χ.Υ.Υ.Α

Ε (1, 2, 3, 4, 5, 6, 7, 8, 9, 10, 11, 12, 13, 14, 15, 16, 17, 18, 19, 20, 21, 22, 1) = 28067.80 ημ

ΥΠΟΜΝΗΜΑ

Το γεωτεμάχιο που εμφανίζεται στο απόσπασμα χάρτη Γ.Υ.Σ ευρίσκεται στη θέση "ΛΑΤΖΙΜΑΣ" της κοινότητας Πρίνου, της Δημοτικής Ενότητας Αρκαδίου, του Δήμου Ρεθύμνου, της Περιφερειακής Ενότητας Ρεθύμνου, εκτός των ορίων των οικισμών, εκτός Ζ.Ο.Ε., εκτός Γ.Π.Σ.-Σ.Χ.Ο.Α.Π. και εκτός περιοχής NATURA 2000. Επίσης βρίσκεται εν μέρει εντός της ζώνης 500 μετρων της λατομικής περιοχής Λατζίμα και εν μέρει εντός της περιοχής 500 με 1000 μετρα της λατομικής περιοχής Λατζίμα.

ΟΙ ΑΙΤΟΥΜΕΝΕΣ ΔΡΑΣΤΗΡΙΟΤΗΤΕΣ ΠΕΡΙΓΡΑΦΟΝΤΑΙ ΚΑΙ ΚΑΤΑΤΑΣΣΟΝΤΑΙ ΑΝΑΛΥΤΙΚΑ ΠΑΡΑΚΑΤΩ:

1) Στο χώρο του γηπέδου θα λειτουργήσει μονάδα Σπαστηροβείου, ΚΟΠΗ, ΜΟΡΦΟΠΟΙΗΣΗ ΚΑΙ ΚΑΤΕΡΓΑΣΙΑ ΛΙΘΩΝ ΓΙΑ ΔΙΑΚΟΣΜΗΤΙΚΟΥΣ ΚΑΙ ΟΙΚΟΔΟΜΙΚΟΥΣ ΣΚΟΠΟΥΣ. ΣΥΜΠΕΡΙΛΑΜΒΑΝΕΤΑΙ Η ΘΡΑΥΣΗ Η/ΚΑΙ ΠΛΥΣΗ ΑΔΡΑΝΩΝ ΥΛΙΚΩΝ, το έργο ανήκει στην Β Κατηγορία με Α/Α 133, όπως αναφέρεται στην ΚΥΑ υπ' αρ. πρωτ. οικ. 92108/1045/Φ.15/4.9.2020 – ΦΕΚ 3833/Β/9.9.2020.

2) Στο χώρο του γηπέδου θα λειτουργήσει μονάδα Ασφατομίγματος, ΠΑΡΑΓΩΓΗ ΑΣΦΑΛΤΟΜΙΓΜΑΤΟΣ το έργο ανήκει στην Α2 Κατηγορία με Α/Α 89, όπως αναφέρεται στην ΚΥΑ υπ' αρ. πρωτ. οικ. 92108/1045/Φ.15/4.9.2020 – ΦΕΚ 3833/Β/9.9.2020.

3) Στο χώρο του γηπέδου θα λειτουργήσει μονάδα Ετοίμου Σκυροδέματος, ΠΑΡΑΓΩΓΗ ΕΤΟΙΜΟΥ ΣΚΥΡΟΔΕΜΑΤΟΣ (το έργο ανήκει στην Α2 Κατηγορία με Α/Α 128, όπως αναφέρεται στην ΚΥΑ υπ' αρ. πρωτ. οικ. 92108/1045/Φ.15/4.9.2020 – ΦΕΚ 3833/Β/9.9.2020.

4) Εγκαταστάσεις επεξεργασίας στερεών και μη επικίνδυνων ΛΕΚΚ (εργασίες R5, R12 και R13). Η δραστηριότητα ως προς την κατηγοριοποίηση ανήκει στην Β Κατηγορία (αν υπάρχει σπαστήρας κάτω από 200 KW ή δεν υπάρχει καθόλου) ή στην Α2 Κατηγορία (αν υπάρχει σπαστήρας πάνω από 200 KW), στην 4η ομάδα με Α/Α 16, όπως αναφέρεται διαδοχικά στις ΥΑ 1958/13.1.2012-ΦΕΚ 21/Β/13.1.2012 και τις τροποποιήσεις της 2074/1/27.4.2012-ΦΕΚ 1565/Β/8.5.2012 & 37674/27.7.2016-ΦΕΚ 2471/Β/10.8.2016)

ΤΙΤΛΟΣ ΜΕΛΕΤΗΣ	ΔΙΑΓΡΑΜΜΑ ΧΡΗΣΕΩΝ ΓΗΣ
ΕΝΔΙΑΦΕΡΟΜΕΝΟΣ	ΑΝΔΡΕΑΣ Μ. ΜΠΕΝΑΚΗΣ - ΓΕΩΡΓΙΟΣ Μ. ΜΠΕΝΑΚΗΣ Ι.Κ.Ε.
ΘΕΣΗ	«ΛΑΤΖΙΜΑΣ» Κ. Πρίνου, Δ.Ε. Αρκαδίου, Δήμου Ρεθύμνης, Π.Ε. Ρεθύμνου, Περιφέρειας Κρήτης
ΑΡΙΘΜΟΣ ΣΧΕΔΙΟΥ	A.1
ΜΕΛΕΤΗΤΗΣ	ΑΝΔΡΕΑΣ Μ. ΜΠΕΝΑΚΗΣ ΠΟΛΙΤΙΚΟΣ ΜΗΧΑΝΙΚΟΣ Ε.Μ.Π.
ΧΡΟΝΟΣ ΜΕΛΕΤΗΣ	ΣΕΠΤΕΜΒΡΙΟΣ 2020
ΚΑΙΜΑΚΑ	ΕΝΕΡΓΗΣΙΑΣ ΤΗΝ ΑΥΤΟΥΣΙΑ
ΘΕΜΑ ΣΧΕΔΙΟΥ: ΕΝΤΟΠΙΣΜΟΣ ΓΕΩΤΕΜΑΧΙΟΥ	

ΥΠΟΓΡΑΦΗ - ΣΦΡΑΓΙΔΑ ΜΗΧΑΝΙΚΟΥ

ΘΕΩΡΗΣΗ

ΑΝΔΡΕΑΣ Μ. ΜΠΕΝΑΚΗΣ ΠΟΛΙΤΙΚΟΣ ΜΗΧΑΝΙΚΟΣ Ε.Μ.Π.
 Χ.Υ.Υ.Α. 28067.80 ημ
 Α.Ο.Μ. 13940195 Τ.Π.Α. 78410 2617