

ΠΙΝΑΚΑΣ ΣΥΝ/ΝΩΝ ΚΟΡΥΦΩΝ ΙΔΙΟΚΤΗΣΙΑΣ (ΕΓΣΑ '87)			
α/α	X	Y	
A	443669.860	4235273.291	
B	443712.526	4235271.556	
Γ	443735.189	4235076.506	
Δ	443698.825	4235078.638	
E	443686.238	4235078.994	

**ΑΠΟΣΠΑΣΜΑ Γ.Π.Σ ΘΗΒΑΣ(Π.2.α)
ΚΛΙΜΑΚΑ 1:25000**

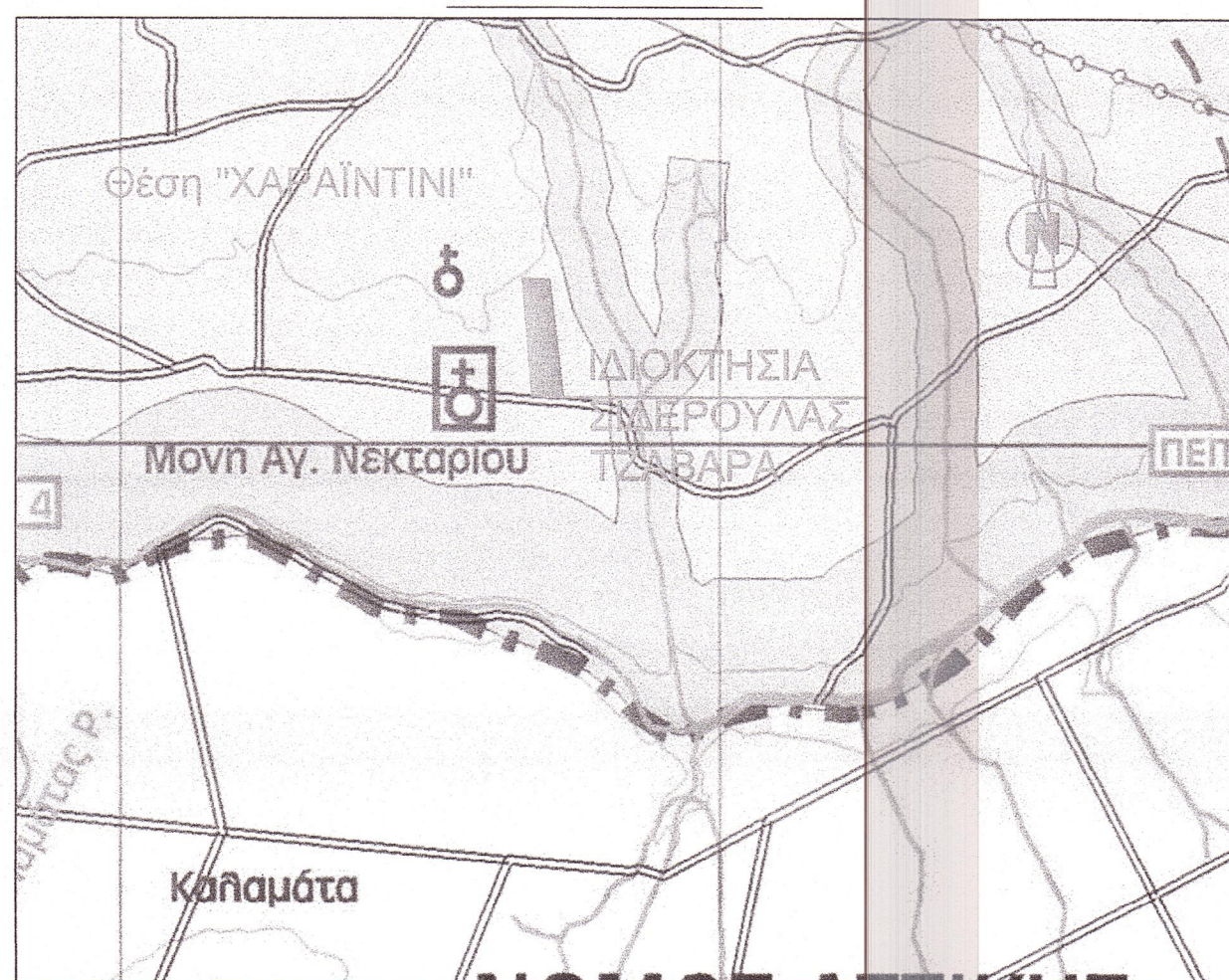

ΔΗΛΩΣΗ ΜΗΧΑΝΙΚΟΥ (Ν. 651 /77)

Δηλώνω σύμφωνα με το νόμο για τ ο γήπεδο με στοιχεία "Α-Β-Γ-Δ-Ε-Α" και εμβαδόν 8869.93τμ που βρίσκ εται στη θέση "ΧΑΡΑΪΝΤΙΝΙ" της Κτηματικής Περιφέρειας Θήβας του Δήμου Θηβαίων Π.Ε. Βοιωτίας ότι:

- είναι αρτιο και οικοδομήσιμο κατά κανόνα ως προς το εμβαδόν και τις διαστάσεις σύμφωνα με τις πολεοδομικές διατάξεις που ισχύουν σήμερα ,
- βρίσκεται εκτός σχεδίου πόλεως και Ζ.Ο.Ε
- βρίσκεται εντός Γ.Π.Σ. σε περιοχή χαρακτηρισμένη "γεωργική γη"
- βρίσκεται εκτός περιοχής NATURA

Μοναδικός αριθμός ακινήτου:
Βάσει του Φ.Ε.Κ Α 167/03-11-2017 τμήμα Δ, δηλώνω ότι όλα τα δικαιολογητικά στοιχεία και σχέδια βρίσκονται στη διαθεσή μου και θα υποβληθούν ηλεκτρονικά εντός της προβλεπόμενης προθεσμίας, βάσει του ν.4495/2017. Τα όρια του δείχθηκαν από την ιδιοκτήτρια κι είναι υλοποιημένα ορθά.

Ο ΜΗΧΑΝΙΚΟΣ

ΙΑΝΝΗΣ Γ. ΚΥΡΙΚΟΣ
ΔΙΠΛΩΜ. ΑΡΧΙΤΕΚΤΟΝ ΜΗΧΑΝΙΚΟΣ
ΜΕΛΟΣ Τ.Ε.Ε. ΑΡΙΘΜΟΣ ΜΗΤΡΟΥ 53939
ΜΕΤΑΜΟΡΦΩΣΕΩΣ 3 - Τ.Κ. 322 00 ΘΗΒΑ
ΤΗΛ 22620 28932 - FAX: 22620 23215
ΚΙΝ.: 6979 005490
Α.Φ.Μ. 044210977 - Δ.Ο.Υ. ΘΗΒΩΝ

Ο κάτωθι υπογεγραμμένος, με ατομική μου ευθύνη και γνωρίζοντας τις κυρώσεις που προβλέπονται από τις διατάξεις του άρθρου 8 του Ν.1599/1986, δηλώνω ότι το δεν υπάρχει δασικός χάρτης στην περιοχή

Ο ΔΗΛΩΣΩΝ

ΙΑΝΝΗΣ Γ. ΚΥΡΙΚΟΣ
ΔΙΠΛΩΜ. ΑΡΧΙΤΕΚΤΟΝ ΜΗΧΑΝΙΚΟΣ
ΜΕΛΟΣ Τ.Ε.Ε. ΑΡΙΘΜΟΣ ΜΗΤΡΟΥ 53939
ΜΕΤΑΜΟΡΦΩΣΕΩΣ 3 - Τ.Κ. 322 00 ΘΗΒΑ
ΤΗΛ 22620 28932 - FAX: 22620 23215
ΚΙΝ.: 6979 005490
Α.Φ.Μ. 044210977 - Δ.Ο.Υ. ΘΗΒΩΝ

ΕΜΒΑΔΟΝ ΓΕΩΤΕΜΑΧΙΟΥ

Ε-Α-Β-Γ-Δ-Ε-Α = 8869.93τμ

ΠΑΡΑΤΗΡΗΣΕΙΣ:

- Το διάγραμμα είναι ενταγμένο στο κρατικό σύστημα συντεταγμένων ΕΓΣΑ '87
- Οι διαστάσεις και τα εμβαδά υπολογίσθηκαν αναλυτικά από τις συνήεις των κορυφών
- Η εξάρτηση από το ΕΓΣΑ '87 πραγματοποιήθηκε με σύστημα GPS και κάνοντας χρήση του Τριγωνομετρικού Σημείου της Γ.Υ.Σ. ΘΗΒΑΣ με συντεταγμένες (X,Y,H) ή
Η εξάρτηση από το ΕΓΣΑ '87 πραγματοποιήθηκε με σύστημα GPS και κάνοντας χρήση του Ελληνικού Συστήματος Εντοπισμού - HEPOS

ΟΡΟΙ ΚΑΙ ΠΕΡΙΟΡΙΣΜΟΙ ΔΟΜΗΣΗΣ

ΕΚΤΟΣ ΟΡΙΣΩΝ ΟΙΚΙΣΜΟΥ (Π.Δ. 24.05.1985 - Φ.Ε.Κ 270Δ / 31.05.1985 & Ν. 3212 - Φ.Ε.Κ 308Α / 31.12.2003)

Αρτιότητα κατά κανόνα: (για πρόσωπο σε κοινόχρηστο δρόμο)

Εμβαδόν = 4000τμ - Πρόσωπο = 25.00μ
(για πρόσωπο σε Διεθνείς, Εθνικές Επαρχιακές, Δημοτικές και Κοινοτικές οδούς ως και σε εγκαταλεημένα τμήματά τους και σε σιδηροδρομικές γραμμές)
Εμβαδόν = 4000τμ - Πρόσωπο = 45.00μ - Βάθος = 50.00μ

Αρτιότητα κατά παρέκκλιση: (χωρίς πρόσωπο σε δρόμο)

Εμβαδόν = 4000τμ (προ 31.12.2003)
(για πρόσωπο σε Διεθνείς, Εθνικές Επαρχιακές, Δημοτικές και Κοινοτικές οδούς ως και σε εγκαταλεημένα τμήματά τους και σε σιδηροδρομικές γραμμές)
Εμβαδόν = 2000τμ - Πρόσωπο = 25.00μ - Βάθος = 40.00μ (προ 17.10.1978)
Εμβαδόν = 1200τμ - Πρόσωπο = 20.00μ - Βάθος = 35.00μ (προ 12.09.1964)
Εμβαδόν = 750τμ - Πρόσωπο = 10.00μ - Βάθος = 15.00μ (προ 12.11.1962)
(εντός της ζώνης πόλεων και οικισμών & προ 24.04.1977)
Εμβαδόν = 2000τμ

(ΟΡΟΙ ΔΟΜΗΣΗΣ ΓΙΑ ΚΑΤΟΙΚΙΑ)

Συντελεστής Δόμησης: (για γεωτεμάχια με εμβαδόν έως 4.000τμ)
σ.δ. = 0.20 Μέγιστη δόμηση = 200τμ
(για γεωτεμάχια με εμβαδόν από 4000τμ έως 8000τμ)
Δόμηση = 200 τμ.+ (Εμβ. Γεωτεμαχίου - 4000) x 0.02
(για γεωτεμάχια με εμβαδόν από 8000τμ και άνω)
Δόμηση = 280 τμ.+ (Εμβ. Γεωτεμαχίου - 8000) x 0.01
Μέγιστη δόμηση = 400τμ

Ύψος κτίσματος: 7.50μ (δύο όροφοι)
Κάλυψη: 10%

**ΑΠΟΣΠΑΣΜΑ Φ.Χ.ΓΥΣ (6421/3)
ΚΛΙΜΑΚΑ 1:5000**

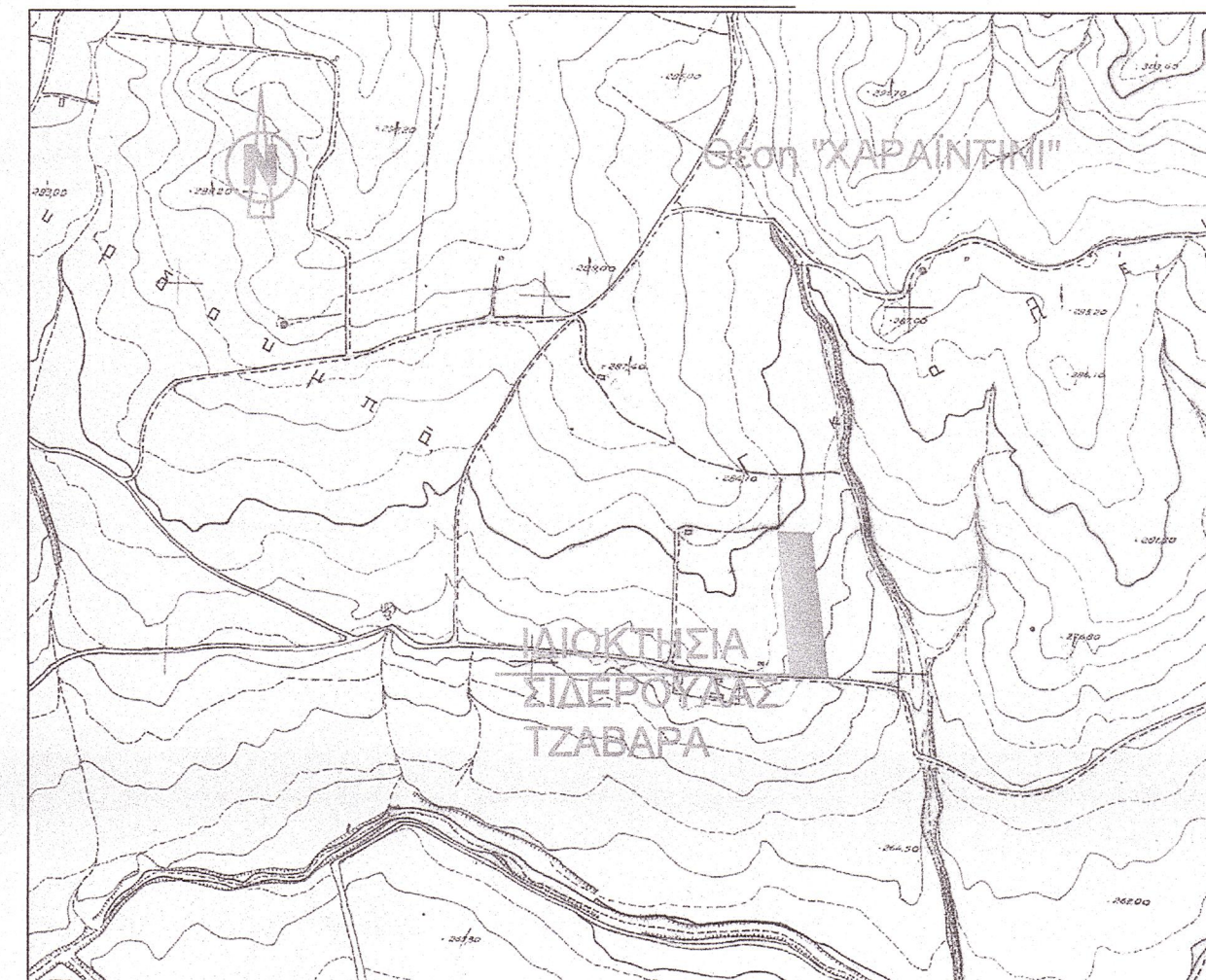

ΑΠΟΣΠΑΣΜΑ ΑΠΟ ΚΤΗΜΑΤΟΛΟΓΙΟ

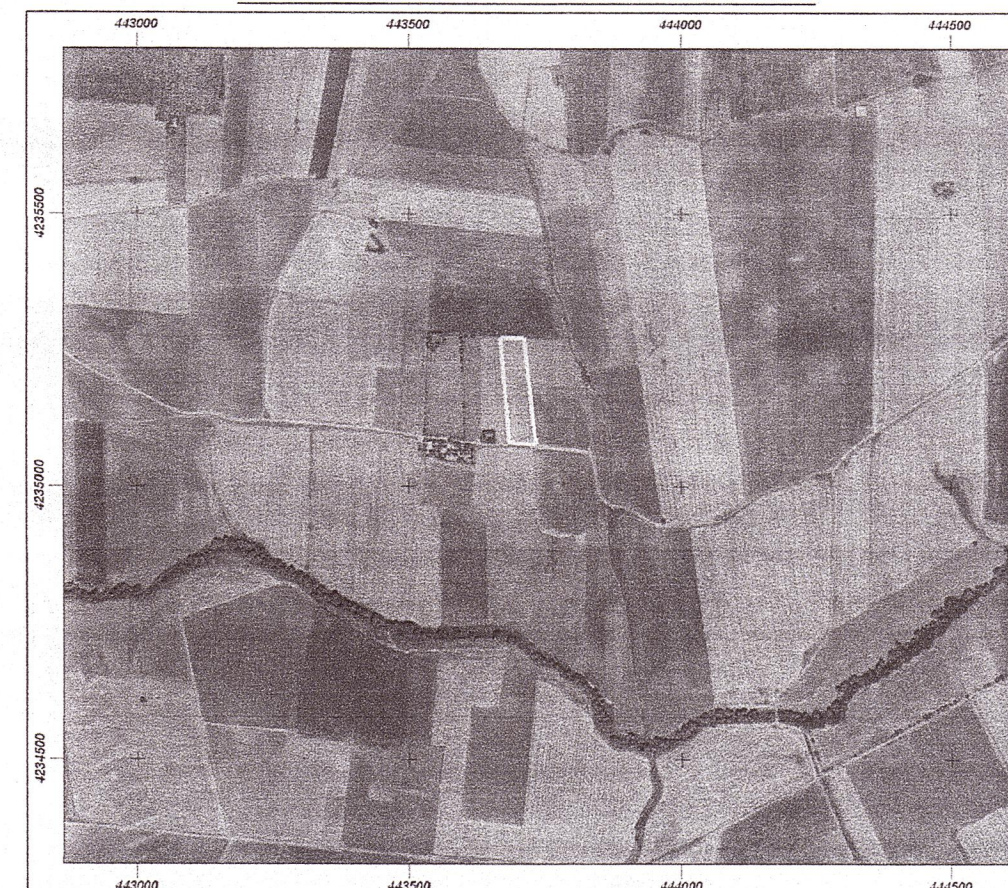

**ΤΕΧΝΙΚΟ ΓΡΑΦΕΙΟ
ΜΕΛΕΤΩΝ & ΚΑΤΑΣΚΕΥΩΝ**

**ΙΑΝΝΗΣ Γ. ΚΥΡΙΚΟΣ Αρχιτέκτων Μηχ/κός
ΧΡΙΣΤΙΑΝΝΑ Θ. ΜΑΝΙΑΤΟΠΟΥΛΟΥ Πολιτικός Μηχ/κός**

Μεταμορφώσεως 3 τ.κ. 32200 Θήβα - τηλ. 22620 28932, fax 22620 23215

ΕΡΓΟΔΟΤΗΣ:

ΣΙΔΕΡΟΥΛΑ ΤΖΑΒΑΡΑ

ΕΡΓΟ:

ΑΠΟΤΥΠΩΣΗ ΙΔΙΟΚΤΗΣΙΑΣ

ΘΕΣΗ:

**"ΧΑΡΑΪΝΤΙΝΙ"
ΚΤΗΜΑΤΙΚΗ ΠΕΡΙΦΕΡΕΙΑ ΘΗΒΩΝ
ΔΗΜΟΥ ΘΗΒΑΙΩΝ**

ΘΕΜΑ ΣΧΕΔΙΟΥ

ΑΡΙΘΜΟΣ ΣΧΕΔΙΟΥ

ΤΟΠΟΓΡΑΦΙΚΟ ΔΙΑΓΡΑΜΜΑ

ΤΔ

ΚΛΙΜΑΚΑ: 1:500

ΔΕΚΕΜΒΡΙΟΣ 2020

ΥΠΟΓΡΑΦΗ - ΣΦΡΑΓΙΔΑ ΜΗΧΑΝΙΚΟΥ

ΘΕΩΡΗΣΗ

ΙΑΝΝΗΣ Γ. ΚΥΡΙΚΟΣ
ΔΙΠΛΩΜ. ΑΡΧΙΤΕΚΤΟΝ ΜΗΧΑΝΙΚΟΣ
ΜΕΛΟΣ Τ.Ε.Ε. ΑΡΙΘΜΟΣ ΜΗΤΡΟΥ 53939
ΜΕΤΑΜΟΡΦΩΣΕΩΣ 3 - Τ.Κ. 322 00 ΘΗΒΑ
ΤΗΛ 22620 28932 - FAX: 22620 23215
ΚΙΝ.: 6979 005490
Α.Φ.Μ. 044210977 - Δ.Ο.Υ. ΘΗΒΩΝ

