

ΑΠΟΣΠΑΣΜΑ Γ.Π.Σ ΘΗΒΑΣ(Π.2.α)  
ΚΛΙΜΑΚΑ 1:25000

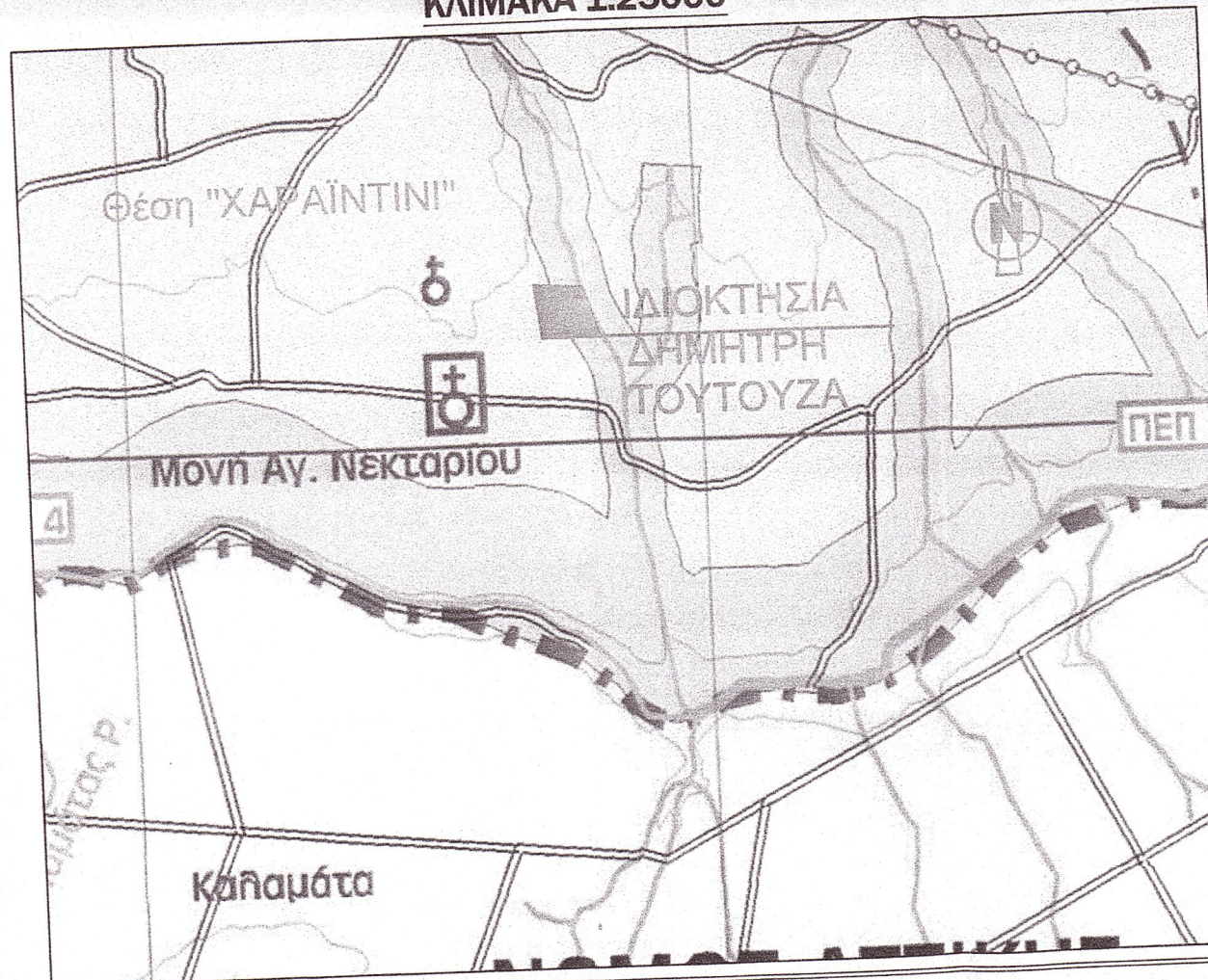

ΑΠΟΣΠΑΣΜΑ Φ.Χ.Γ.ΥΣ (6421/3)  
ΚΛΙΜΑΚΑ 1:5000

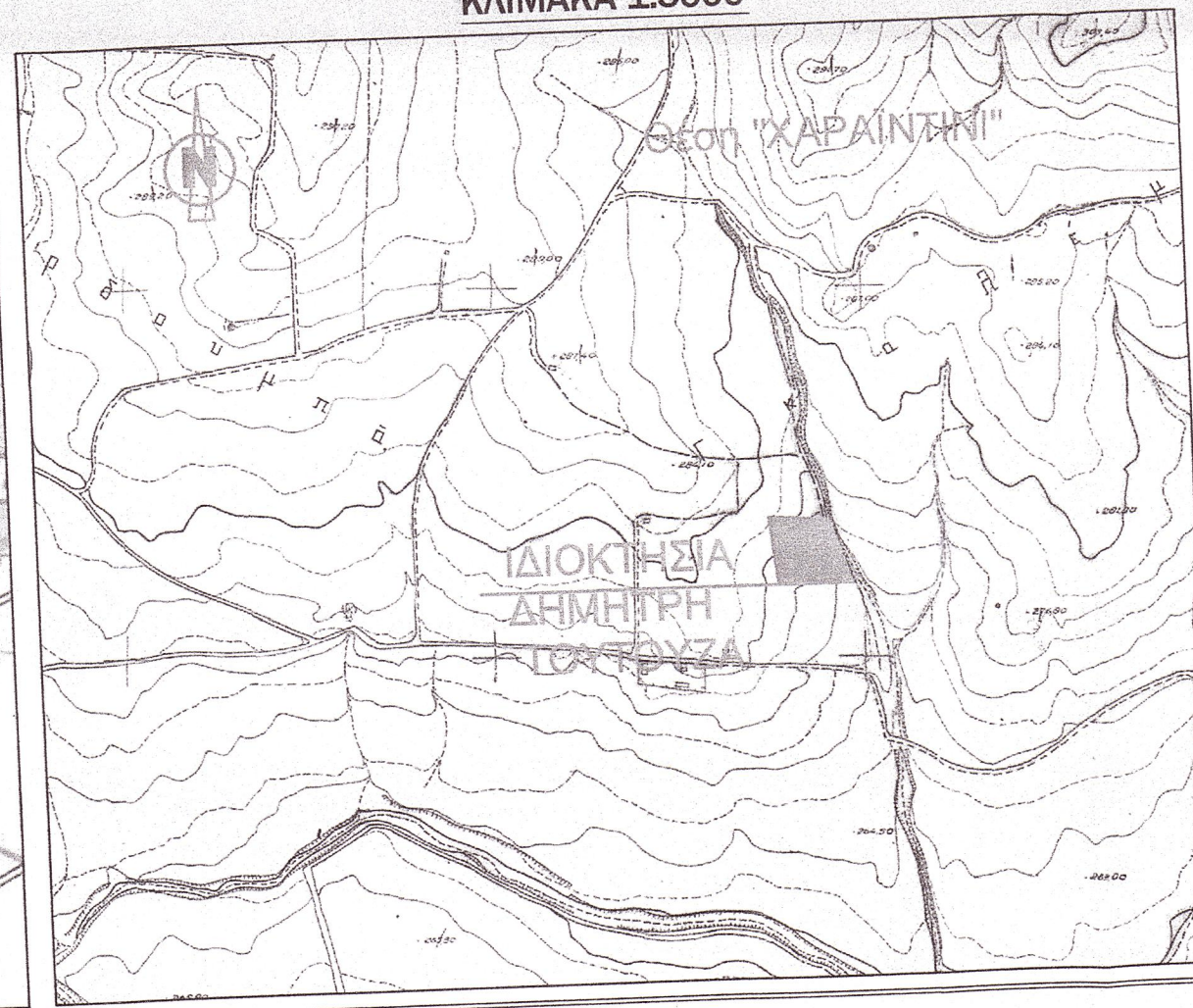

ΑΠΟΣΠΑΣΜΑ ΑΠΟ ΚΤΗΜΑΤΟΛΟΓΙΟ



ΔΗΛΩΣΗ ΜΗΧΑΝΙΚΟΥ (Ν. 651 /77)

Δηλώνω σύμφωνα με το νόμο για το γήπεδο με στοιχεία "Α-Β-Γ-Δ-Α" και εμβαδόν 7883.08τμ που βρίσκεται στη θέση "ΧΑΡΑΙΝΤΙΝΙ" της Κτηματικής Περιφέρειας Θήβας του Δήμου Θηβαίων Π.Ε. Βοιωτίας ότι:  
α) είναι αρτιο και οικοδομήσιμο κατά κανόνα ως προς το εμβαδόν και τις διαστάσεις σύμφωνα με τις πολεοδομικές διατάξεις που ισχύουν σήμερα,  
β) βρίσκεται εκτός σχεδίου πόλεως και Ζ.Ο.Ε  
γ) βρίσκεται εντός Γ.Π.Σ. σε περιοχή χαρακτηρισμένη "γεωργική γη"  
δ) βρίσκεται εκτός περιοχής NATURA

Μοναδικός αριθμός ακινήτου: Βάσει του Φ.Ε.Κ Α 167/03-11-2017 τμήμα Δ, δηλώνω ότι όλα τα δικαιολογητικά στοιχεία και σχέδια βρίσκονται στη διαθεσή μου και θα υποβληθούν ηλεκτρονικά εντός της προβλεπόμενης προθεσμίας, βάσει του ν.4495/2017. Τα όριά του δείχθηκαν από τους ιδιοκτήτες κι είναι υλοποιημένα ορθά.

ΓΙΑΝΝΗΣ Γ. ΚΥΡΙΚΟΣ  
ΔΙΠΛΩΜ. ΑΡΧΙΤΕΚΤΟΝ ΜΗΧΑΝΙΚΟΣ  
ΜΕΛΟΣ Τ.Ε.Ε. ΑΡΙΘΜΟΣ ΜΗΤΡΩΟΥ 539  
ΜΕΤΑΜΟΡΦΩΣΕΩΣ 3 - Τ.Κ. 322 00 ΘΗΒΑΙ  
ΤΗΛ 22620 28932 - FAX: 22620 23215  
ΚΙΝ. : 6979 005490  
Α.Φ.Μ. 044210977 - Δ.Ο.Υ. ΘΗΒΩΝ

ΔΗΛΩΣΗ ΠΕΡΙ ΚΥΡΩΜΕΝΟΥ ΔΑΣΙΚΟΥ ΧΑΡΤΗ (άρθρο 20, Ν. 3889/2010)

Ο κάτωθι υπογεγραμμένος, με απομνημόνευτο και γνωρίζοντας τις κυρώσεις που προβλέπονται από τις διατάξεις του άρθρου 8 του Ν.1599/1986, δηλώνω ότι δεν υπάρχει δασικός χάρτης στην περιοχή.

ΓΙΑΝΝΗΣ Γ. ΚΥΡΙΚΟΣ  
ΔΙΠΛΩΜ. ΑΡΧΙΤΕΚΤΟΝ ΜΗΧΑΝΙΚΟΣ  
ΜΕΛΟΣ Τ.Ε.Ε. ΑΡΙΘΜΟΣ ΜΗΤΡΩΟΥ 53  
ΜΕΤΑΜΟΡΦΩΣΕΩΣ 3 - Τ.Κ. 322 00 ΘΗΒΑΙ  
ΤΗΛ 22620 28932 - FAX: 22620 23215  
ΚΙΝ. : 6979 005490  
Α.Φ.Μ. 044210977 - Δ.Ο.Υ. ΘΗΒΩΝ

ΕΜΒΑΔΟΝ ΓΕΩΤΕΜΑΧΙΟΥ

ΕΑ-Β-Γ-Δ-Α = 7883.08τμ

ΠΑΡΑΤΗΡΗΣΕΙΣ:

1. Το διάγραμμα είναι ενταγμένο στο κρατικό σύστημα συντεταγμένων ΕΓΣΑ '87
2. Οι διαστάσεις και τα εμβαδά υπολογίσθηκαν αναλυτικά από τις συν/νες των κορυφών
3. Η εξάρτηση από το ΕΓΣΑ '87 πραγματοποιήθηκε με σύστημα GPS και κάνοντας χρήση του Τριγωνομετρικού Σημείου της Γ.Υ.Σ. 6329/1 ΘΕΣΠΙΣ με συντεταγμένες ( Χ,Υ,H) ή Η εξάρτηση από το ΕΓΣΑ '87 πραγματοποιήθηκε με σύστημα GPS και κάνοντας χρήση του Ελληνικού Συστήματος Εντοπισμού - HEPOS

ΕΚΤΟΣ ΟΡΙΩΝ ΟΙΚΙΣΜΟΥ (Π.Δ. 24.05.1985 - ΦΕΚ 270Δ / 31.05.1985 & Ν. 3212 - ΦΕΚ 308Α / 31.12.2003)

Αρτιότητα κατά κανόνα: (για πρόσωπο σε κοινόχρηστο δρόμο)

Εμβαδόν = 4000τμ - Πρόσωπο = 25.00μ  
(για πρόσωπο σε Διεθνείς, Εθνικές Επαρχιακές, Δημοτικές και Κοινοτικές οδούς ως και σε εγκαταλεημένα τμήματά τους και σε σιδηροδρομικές γραμμές)  
Εμβαδόν = 4000τμ - Πρόσωπο = 45.00μ - Βάθος = 50.00μ

Αρτιότητα κατά παρέκκλιση: (χωρίς πρόσωπο σε δρόμο)

Εμβαδόν = 4000τμ (προ 31.12.2003)  
(για πρόσωπο σε Διεθνείς, Εθνικές Επαρχιακές, Δημοτικές και Κοινοτικές οδούς ως και σε εγκαταλεημένα τμήματά τους και σε σιδηροδρομικές γραμμές)  
Εμβαδόν = 2000τμ - Πρόσωπο = 25.00μ - Βάθος = 40.00μ (προ 17.10.1978)  
Εμβαδόν = 1200τμ - Πρόσωπο = 20.00μ - Βάθος = 35.00μ (προ 12.09.1964)  
Εμβαδόν = 750τμ - Πρόσωπο = 10.00μ - Βάθος = 15.00μ (προ 12.11.1962)  
(εντός της ζώνης πόλεων και οικισμών & προ 24.04.1977)  
Εμβαδόν = 2000τμ

(ΟΡΟΙ ΔΟΜΗΣΗΣ ΓΙΑ ΚΑΤΟΙΚΙΑ)

Συντελεστής Δόμησης: (για γεωτεμάχια με εμβαδόν έως 4.000τμ)  
σ.δ. = 0.20 Μέγιστη δόμηση = 200τμ  
(για γεωτεμάχια με εμβαδόν από 4000τμ έως 8000τμ)  
Δόμηση = 200 τμ.+ (Εμβ. Γεωτεμαχίου - 4000) x 0.02  
(για γεωτεμάχια με εμβαδόν από 8000τμ και άνω)  
Δόμηση = 280 τμ.+ (Εμβ. Γεωτεμαχίου - 8000) x 0.01  
Μέγιστη δόμηση = 400τμ

Ύψος κτίσματος: 7.50μ (δύο όροφοι)  
Κάλυψη: 10%

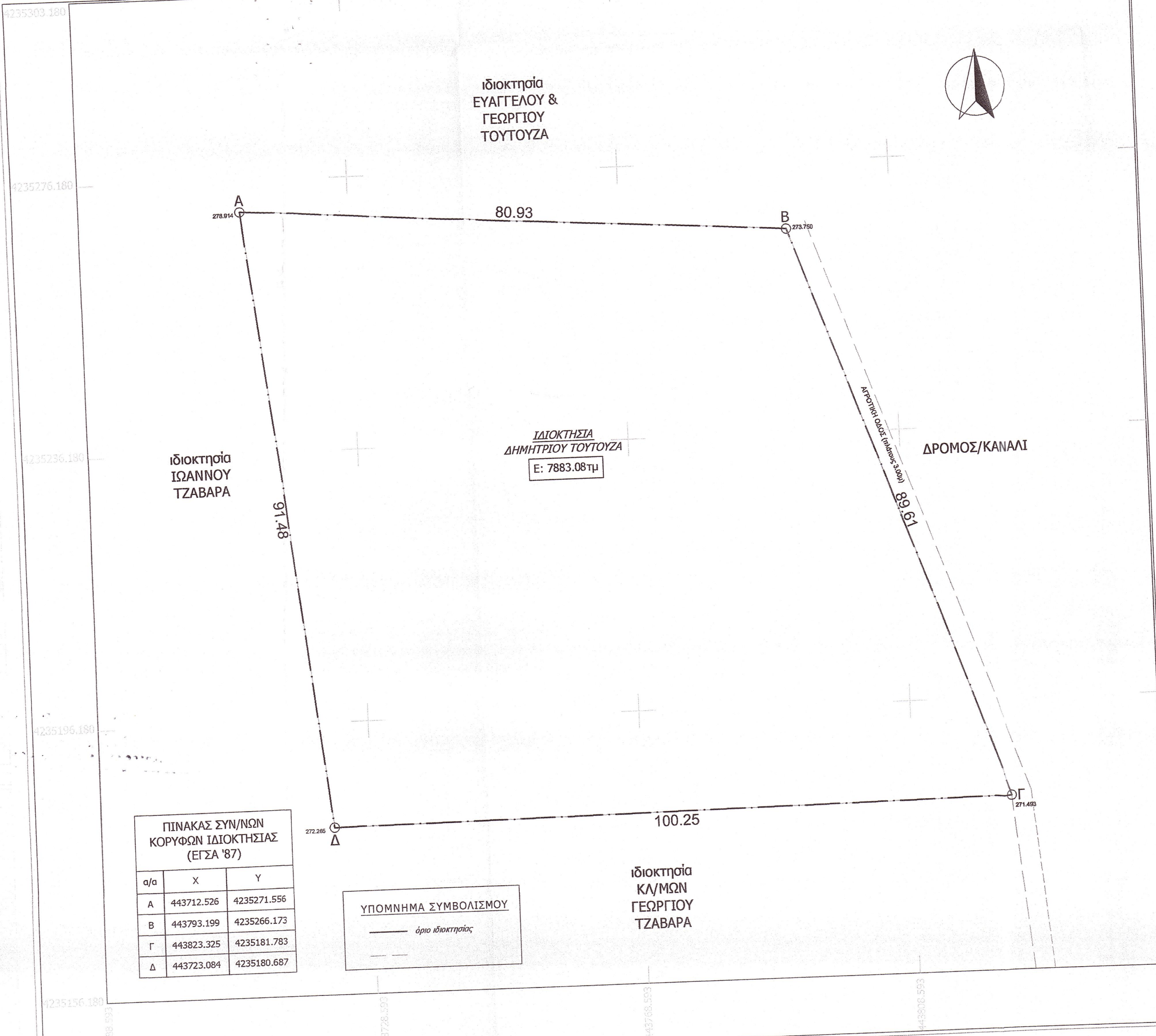

ΤΕΧΝΙΚΟ ΓΡΑΦΕΙΟ  
ΜΕΛΕΤΩΝ & ΚΑΤΑΣΚΕΥΩΝ

ΓΙΑΝΝΗΣ Γ. ΚΥΡΙΚΟΣ Αρχιτέκτων Μηχ/κός  
ΧΡΙΣΤΙΑΝΝΑ Θ. ΜΑΝΙΑΤΟΠΟΥΛΟΥ Πολιτικός Μηχ/κός

Μεταμορφώσεως 3 τ.κ. 32200 Θήβα - τηλ. 22620 28932, fax 22620 23215

ΕΡΓΟΔΟΤΗΣ:

ΔΗΜΗΤΡΙΟΣ ΤΟΥΤΟΥΖΑΣ

ΕΡΓΟ:

ΑΠΟΤΥΠΩΣΗ ΙΔΙΟΚΤΗΣΙΑΣ

ΘΕΣΗ:

"ΧΑΡΑΙΝΤΙΝΙ"  
ΚΤΗΜΑΤΙΚΗ ΠΕΡΙΦΕΡΕΙΑ ΘΗΒΑΣ  
ΔΗΜΟΥ ΘΗΒΑΙΩΝ

ΘΕΜΑ ΣΧΕΔΙΟΥ

ΑΡΙΘΜΟΣ ΣΧΕΔΙΟΥ

ΤΟΠΟΓΡΑΦΙΚΟ ΔΙΑΓΡΑΜΜΑ

ΤΔ

ΚΛΙΜΑΚΑ: 1:500

ΔΕΚΕΜΒΡΙΟΣ 2020

ΥΠΟΓΡΑΦΗ - ΣΦΡΑΓΙΔΑ ΜΗΧΑΝΙΚΟΥ

ΘΕΩΡΗΣΗ

ΓΙΑΝΝΗΣ Γ. ΚΥΡΙΚΟΣ  
ΔΙΠΛΩΜ. ΑΡΧΙΤΕΚΤΟΝ ΜΗΧΑΝΙΚΟΣ  
ΜΕΛΟΣ Τ.Ε.Ε. ΑΡΙΘΜΟΣ ΜΗΤΡΩΟΥ 539  
ΜΕΤΑΜΟΡΦΩΣΕΩΣ 3 - Τ.Κ. 322 00 ΘΗΒΑΙ  
ΤΗΛ 22620 28932 - FAX: 22620 23215  
ΚΙΝ. : 6979 005490  
Α.Φ.Μ. 044210977 - Δ.Ο.Υ. ΘΗΒΩΝ

