

**Υ Π Ο Μ Ν Η Μ Α**

**ΓΕΝΙΚΑ**  
 Το Αποσπασμα με στοιχεία (Α.Β.Γ.Δ.Α) βρίσκεται εκτός σχεδίου Τ.Κ. Μαυροματιών του δήμου Αλιάρτου-Θεσπιάς Βοιωτίας στην θέση "ΣΑΚ ΒΑΓΙΩΝ" τεμ. 242 στην ειδικότερη θέση ΝΑΔΑΧ6 είναι ιδιοκτησίας των Ιωάννης Δημάκης, Μαρία Δημάκη, Μιχάλης Αρετή και Δημήτρης Παναγιώτα και περιγράφεται ως ακολούθως:

**Επιτόκιο**  
 Το επιτόκιο ερπυσταζόνο με στοιχεία (Α.Β.Γ.Δ.Α) είναι :  
 Ε(Α.Β.Γ.Δ.Α) = 19,187 τ. κ.

**Όροι Δόσεως (Π.Δ. 2431-5-1985 ΦΕΚ 2704)**  
 Επιτόκιο = 4000,00τ.κ.  
 Πρόσκατο = 45,00τ.  
 Βάθος = 50,00τ.  
 Κάλυψη = 10%  
 Πλάγες αποστάσεις = 15,00τ.  
 Σ.Δ. = 0,20 και max(200)τ.κ.  
 Σ.Ο. = 5\*200 = 5\*0,20 = 1000τ.κ.  
 Ύψος = 7,50 + 1,2τ. (στήλη)

**Κατα παράσταση (απο. 37)**  
 Επιτόκιο = 2000,00τ.κ.  
 Πρόσκατο = 25,00τ.  
 Βάθος = 40,00τ.  
 Κάλυψη = 10% => μέγιστη 200τ.κ.  
 Πλάγες αποστάσεις = 5,00τ. και έως 2,5τ.  
 Οριζήτιο απόσταση 5,00τ.  
 Σ.Δ. = 0,20 και max(200)τ.κ.  
 Σ.Ο. = 5\*200 = 1000τ.κ.  
 Ύψος = 7,50 + 1,2τ. (στήλη)

**ΔΗΜΟΣΗ Ν65177 & 1337/83**  
 Η ιδιοκτησία (Α.Β.Γ.Δ.Α) με αριθμό 19187τ.κ. είναι άρτο και οικοδομήσιμο σύμφωνα με τις ισχύουσες πολεοδομικές διατάξεις.  
 Δεν υπάρχει στις διατάξεις του Ν.1337/83 περί εσοφάς σε γη και χρήση.

Ο ΜΗΧΑΝΙΚΟΣ

**ΗΛΙΑΣ Μ. ΖΥΓΟΓΙΑΝΝΗΣ**  
 ΠΟΛΙΤΙΚΟΣ ΜΗΧΑΝΙΚΟΣ  
 ΔΙΠΛΩΜ. ΔΗΜΟΚΡΗΤΟΥ ΠΑΝΕΠΙΣΤΗΜΙΟΥ  
 ΜΕΛΟΣ Τ.Ε.Ε. ΑΡΧΙΜΟΝΩΝ Τ.Κ. Υ. ΑΙΘΑΛΕΙΑΣ  
 Α.Φ.Μ. 047365409  
 Α. ΑΘΗΝΩΝ 40, ΑΝΙΦΤΟΣ

**ΔΗΜΟΣΗ ΙΔΙΟΚΤΗΤΩΝ**  
 Οι υπογράφοντες Ιωάννης Δημάκης, Μαρία Δημάκη, Μιχάλης Αρετή και Δημήτρης Παναγιώτα ιδιοκτήτες της παραπάνω ιδιοκτησίας, δηλώνουμε ότι υποθέτουμε τα όρια για την αποτύπωση του.

ΟΙ ΙΔΙΟΚΤΗΤΕΣ

ΣΥΝΤΕΛΕΤΑΙΝΕΣ ΕΓΣΑ.87	Χ	Υ
A	425662.1155	4252166.7157
B	425764.0497	4252002.6159
Γ	425662.5222	4251846.7157
Δ	425575.7036	4252102.1593

ΤΕΧΝΙΚΟ ΥΠΟΜΗΝΗ	Όνο Ιδιοκτήτης
Κτίριο	Κτίριο
Ο.Γ.	Ο.Γ.
Ρ.Γ.	Ρ.Γ.
Συμβατότητα	Συμβατότητα

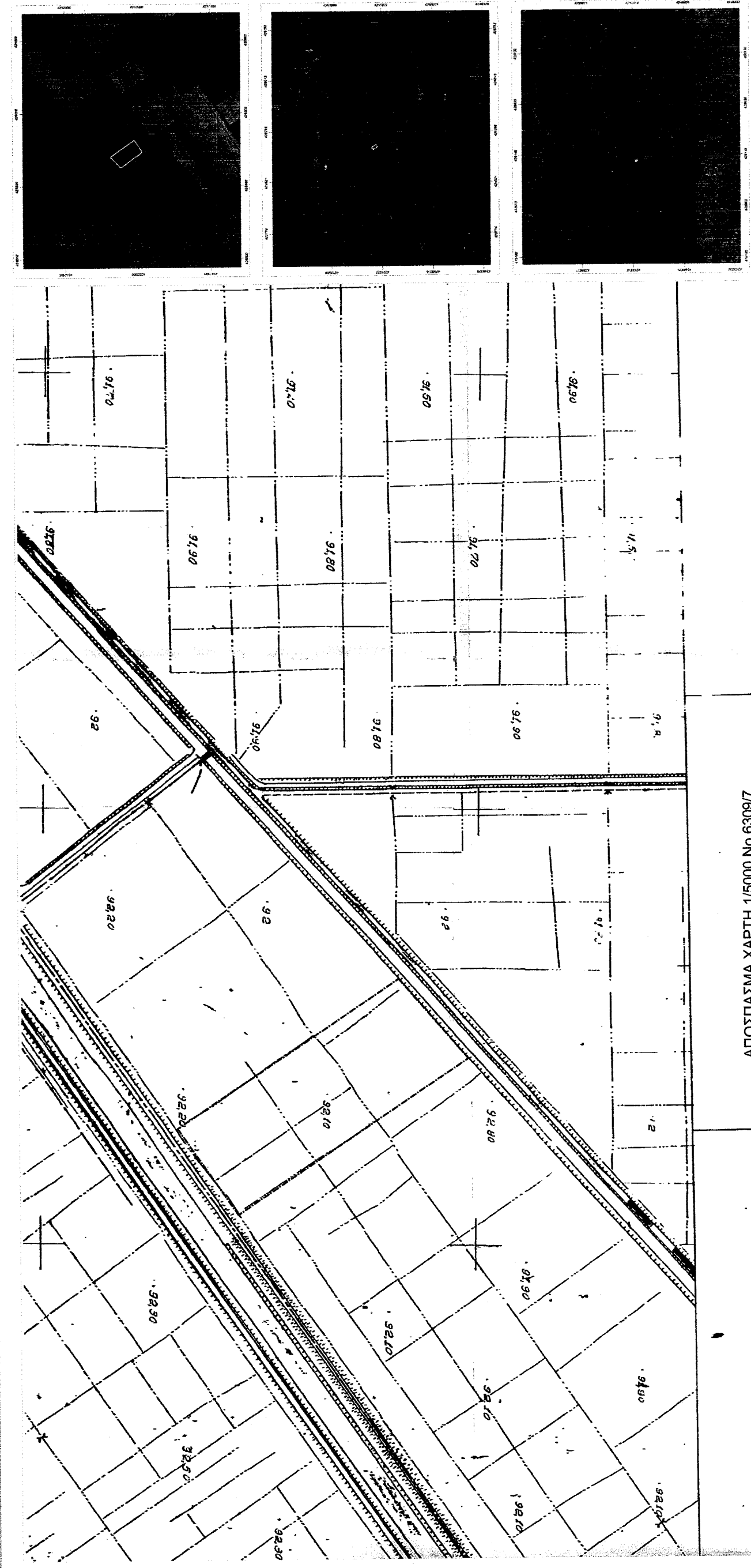

ΑΠΟΣΠΑΣΜΑ ΧΑΡΤΗ 1/5000 Νο 6309/7

ΟΔΟΠΟΡΙΚΟ ΣΧΗΜΑΤΙΣΜΑ

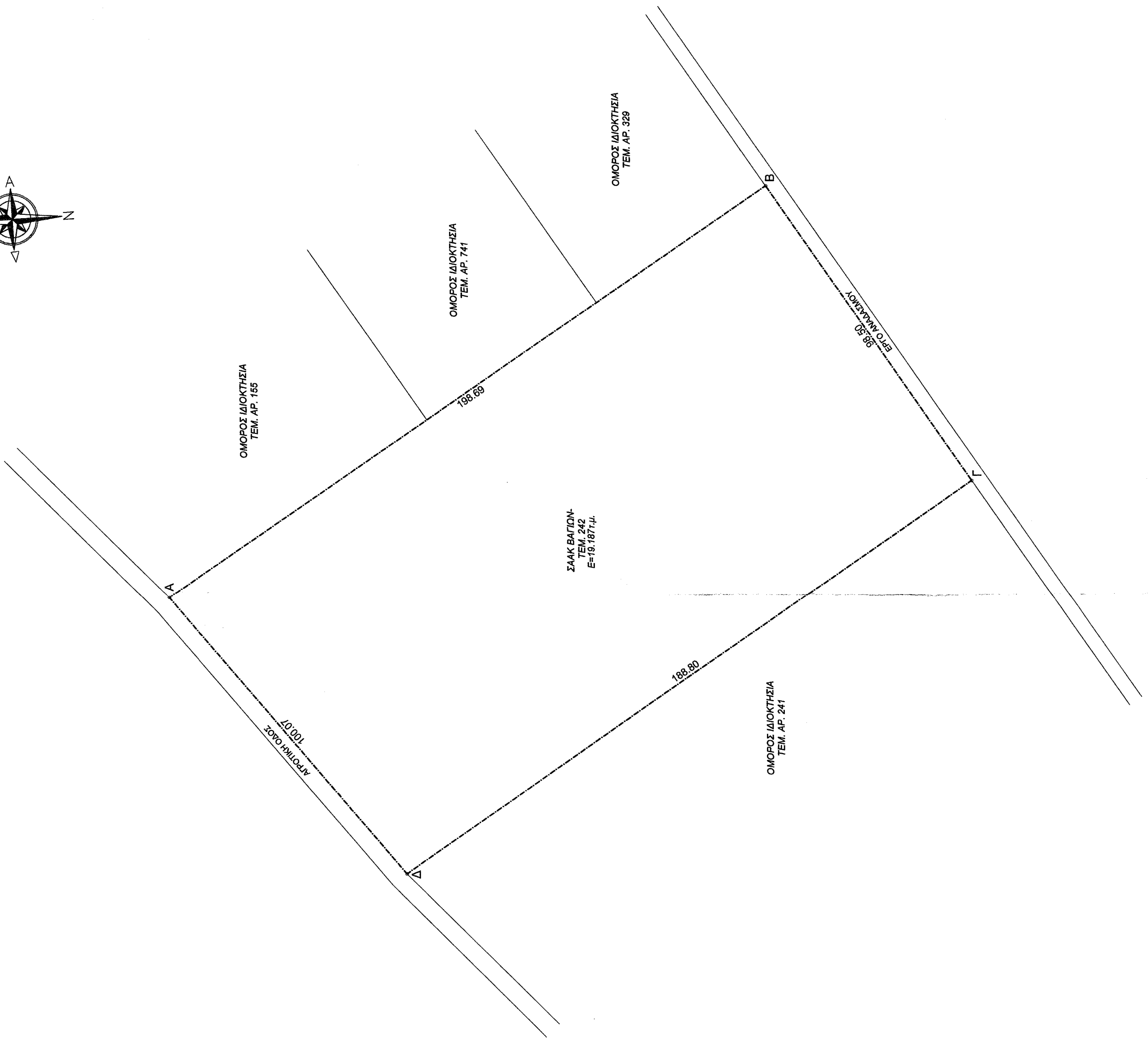
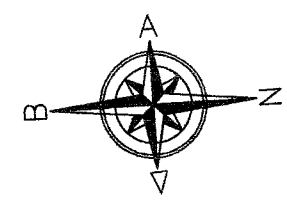

ΤΟΠΟΓΡΑΦΙΚΟ ΔΙΑΓΡΑΜΜΑ ΣΕ ΚΛΙΜΑΚΑ 1/1000

ΚΥΡΙΟΣ ΤΟΥ ΕΡΓΟΥ	ΔΡΙΜΑΚΗ ΙΩΑΝΝΗ του ΓΕΩΡΓΙΟΥ ΔΡΙΜΑΚΗ ΜΑΡΙΑ του ΙΩΑΝΝΗ ΜΗΤΣΑΙΝΑ ΑΡΕΤΗ του ΓΕΩΡΓΙΟΥ ΔΡΙΜΑΚΗ ΠΑΝΑΓΙΩΤΑ του ΓΕΩΡΓΙΟΥ
ΘΕΣΗ ΕΡΓΟΥ	Θέση "ΜΑΔΑΧ 6" - Δήμος Αλιάρτου-Θεσπιάων - Τ.Κ. Μαυροματιών
ΕΡΓΟ	ΑΠΟΤΥΠΩΣΗ ΓΕΩΤΕΜΑΧΙΟΥ στο ΚΩΠΙΔΑΙΚΟ ΠΕΔΙΟ
ΜΕΛΕΤΗΤΗΣ	ΗΛΙΑΣ ΖΥΓΟΓΙΑΝΝΗΣ ΠΟΛΙΤΙΚΟΣ ΜΗΧΑΝΙΚΟΣ
ΤΟΠΟΓΡΑΦΙΚΗ ΜΕΛΕΤΗ	ΑΡΙΘΜΟΣ ΣΧΕΔΙΟΥ
<b>A.1</b>	
ΧΡΟΝΟΣ ΜΕΛΕΤΗΣ	ΙΑΝΟΥΑΡΙΟΣ 2020
ΚΛΙΜΑΚΑ	1: 1000

Ο ΣΥΝΤΑΞΑΣ

**ΗΛΙΑΣ Μ. ΖΥΓΟΓΙΑΝΝΗΣ**  
 ΠΟΛΙΤΙΚΟΣ ΜΗΧΑΝΙΚΟΣ  
 ΔΙΠΛΩΜ. ΔΗΜΟΚΡΗΤΟΥ ΠΑΝΕΠΙΣΤΗΜΙΟΥ  
 ΜΕΛΟΣ Τ.Ε.Ε. ΑΡΧΙΜΟΝΩΝ Τ.Κ. Υ. ΑΙΘΑΛΕΙΑΣ  
 Α.Φ.Μ. 047365409  
 Α. ΑΘΗΝΩΝ 40, ΑΝΙΦΤΟΣ

ΒΕΒΑΙΩΣΗ

ΚΩΠ. ΠΡ. ΣΦΥΡΙΣΤΑΙ  
 Α.Φ.Μ. 047365409  
 Α. ΑΘΗΝΩΝ 40, ΑΝΙΦΤΟΣ  
 ΗΜΕΡΟΜΗΝΙΑ: 29.12.2020  
 ΔΙΑΧΕΙΡΙΣΤΗΣ: ΗΛΙΑΣ ΖΥΓΟΓΙΑΝΝΗΣ  
 Α. ΑΘΗΝΩΝ 40, ΑΝΙΦΤΟΣ