

ΑΠΟΣΠΑΣΜΑ ΟΡΘΟΦΩΤΟΧΑΡΤΗ ΚΤΗΜΑΤΟΛΟΓΙΟΥ 1:10000

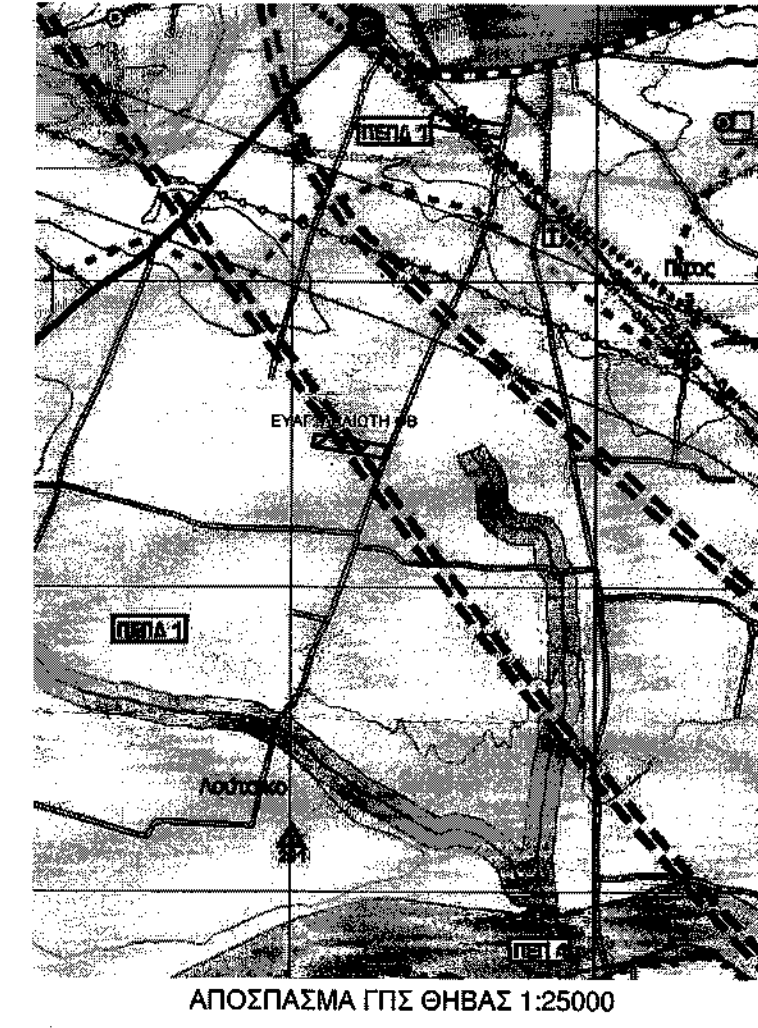

ΑΠΟΣΠΑΣΜΑ ΓΠΣ ΘΗΒΑΣ 1:25000

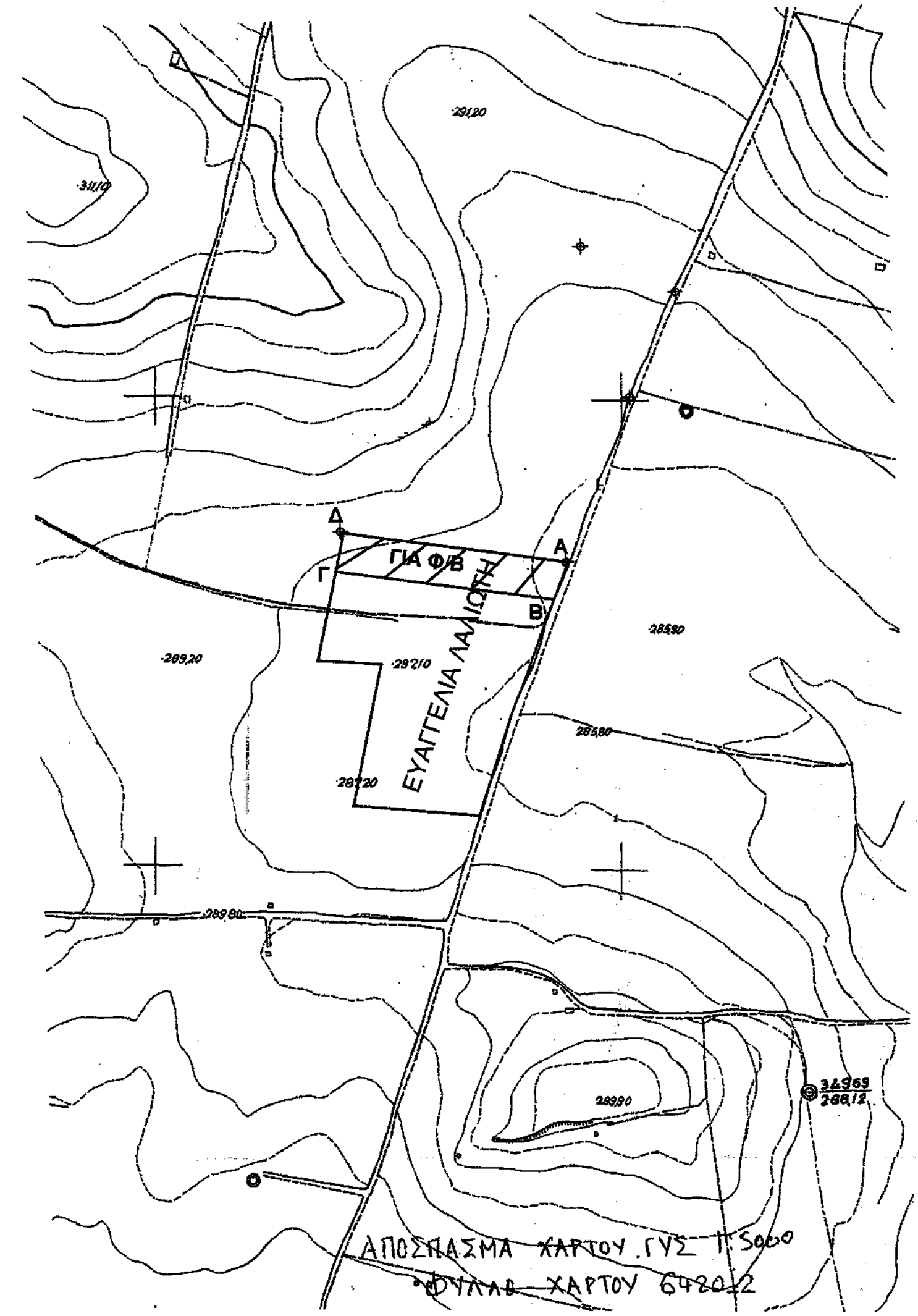

ΣΥΝΤΕΤΑΓΜΕΝΕΣ ΕΓΣΑ '87

Σημείο	X	Y
A	439358.34	4237556.54
B	439342.09	4237516.79
Γ	439109.27	4237554.08
Δ	439118.79	4237594.91

E (ΑΒΓΔΑ) = 10.002,47 τμ

ΟΡΟΙ ΔΟΜΗΣΕΩΣ ΕΚΤΟΣ ΣΧΕΔΙΟΥ

ΔΙΑΤΑΓΜΑ ΡΥΜΟΤΟΜΙΑΣ Π.Δ. ΤΗΣ 24/31-5-85 (ΦΕΚ 270Δ')
 ΟΠΩΣ ΤΡΟΠΟΠΟΙΗΘΗΚΕ ΜΕ ΤΟΝ Ν.3212 ΤΗΣ 24/31-12-03 (ΦΕΚ 308Α')
 ΣΕ ΣΥΝΔΥΑΣΜΟ ΜΕ ΤΟ ΓΠΣ ΤΟΥ ΔΗΜΟΥ ΘΗΒΑΙΩΝ ΦΕΚ ΔΑΠΘ 247/25-7-12
 (ΠΕΡΙΟΧΗ ΠΕΠΔ1-Γεωργική γη)

ΑΡΤΙΟΤΗΤΑ: Εμβαδο 8000,00 τμ-Κατα παρεκκλιση 4000,00 τμ

Ανάλογα με την χρήση της προς ανεγερση κτιριου, ισχύουν διαφορετικοι οροι δομησης με συνδυασμο του γενικου Π.Δ.περι εκτος σχεδιου και του Γ.Π.Σ. Θηβας.

ΕΜΒΑΔΑ ΑΓΡΟΤΕΜΑΧΙΩΝ

E συνολικο = 52.881,09 τμ
 E (ΑΒΓΔΑ) = 10.002,47 τμ

ΤΙΤΛΟΣ ΚΤΗΣΕΩΣ: Γονική Παροχή 24615/4-7-86
 της συμβ.Θηβας Ασημινας Κωστη

ΟΡΟΙ ΔΟΜΗΣΗΣ ΓΙΑ ΦΩΤΟΒΟΛΤΑΪΚΑ

ΔΗΛΩΣΗ ΥΛΟΠΟΙΗΣΗΣ ΟΡΙΩΝ

Η υπογράφουσα ιδιοκτήτρια των αγροτεμαχίων που φαίνονται στο διάγραμμα δηλώνει υπευθύνως ότι τα όρια που έχω υλοποιήσει σ' αυτά είναι ορθά.
 Η ΔΗΛΩΣΑ

ΔΗΛΩΣΗ Ν.651/77

Δηλώνω υπευθύνως ότι το σύνολο του αγροτεμαχίου E=52881,09 τμ καθώς και το υπο στοιχείο (ΑΒΓΔΑ) E=10002,47 τ.μ. αγροτεμάχια ιδιοκτησίας Ευαγγελίας Λαλιωτή του Χρηστού είναι άρτια κατα κανονα και οικοδομήσιμα, ευρισκόμενα εκτος σχεδιου (ΠΕΠΔ1). Για την οικοδομησιμότητα απαιτούνται εγκρίσεις δασαρχείου, αρχαιολογίας, ΕΥΔΑΠ και άλλων υπηρεσιών ανάλογα με την χρήση. Το αγροτεμάχιο δεν βρίσκεται εντός ΣΧΟΟΑΠ ή Ζ.Ο.Ε. αλλα ευρισκται εντος ΓΠΣ Θηβας - γεωργική γη, και δεν οφειλει εισφορά σε γη ή χρήμα σύμφωνα με τον Ν.1337/83. Για την περιοχή του αγροτεμαχίου δεν έχουν κυρωθει δασικοί χαρτες. Το αγροτεμάχιο δεν βρίσκεται σε περιοχή NATURA.

Ο ΔΗΛΩΝ

ΕΠΑΜΕΙΝΩΝΔΑΣ Χ ΤΖΟΥΒΕΛΕΚΗΣ
 ΔΙΠΛ. ΠΟΛΙΤΙΚΟΣ ΜΗΧΑΝΙΚΟΣ Ε.Μ.Π.
 ΜΕΛΟΣ Υ.Ε.Ε. ΑΡΧΙΤΕΚΤΟΝΙΚΟ ΕΡΓΟΝΟΜΟΤΕΧΝΙΚΟ ΕΠΙΜΕΤΡΟΝ
 ΕΠΑΜΕΙΝΩΝΔΑΣ 33 35 ΣΤΑ ΜΑΝΤΙΝΕΙΑΣ 1 ΘΗΒΑ
 ΤΗΛ. & FAX 22620 23249 ΚΙΝ. 6944 587752
 e-mail: ex2000@gmail.com - ΑΦΜ: 015607408 ΔΟΥ: ΘΗΒΩΝ

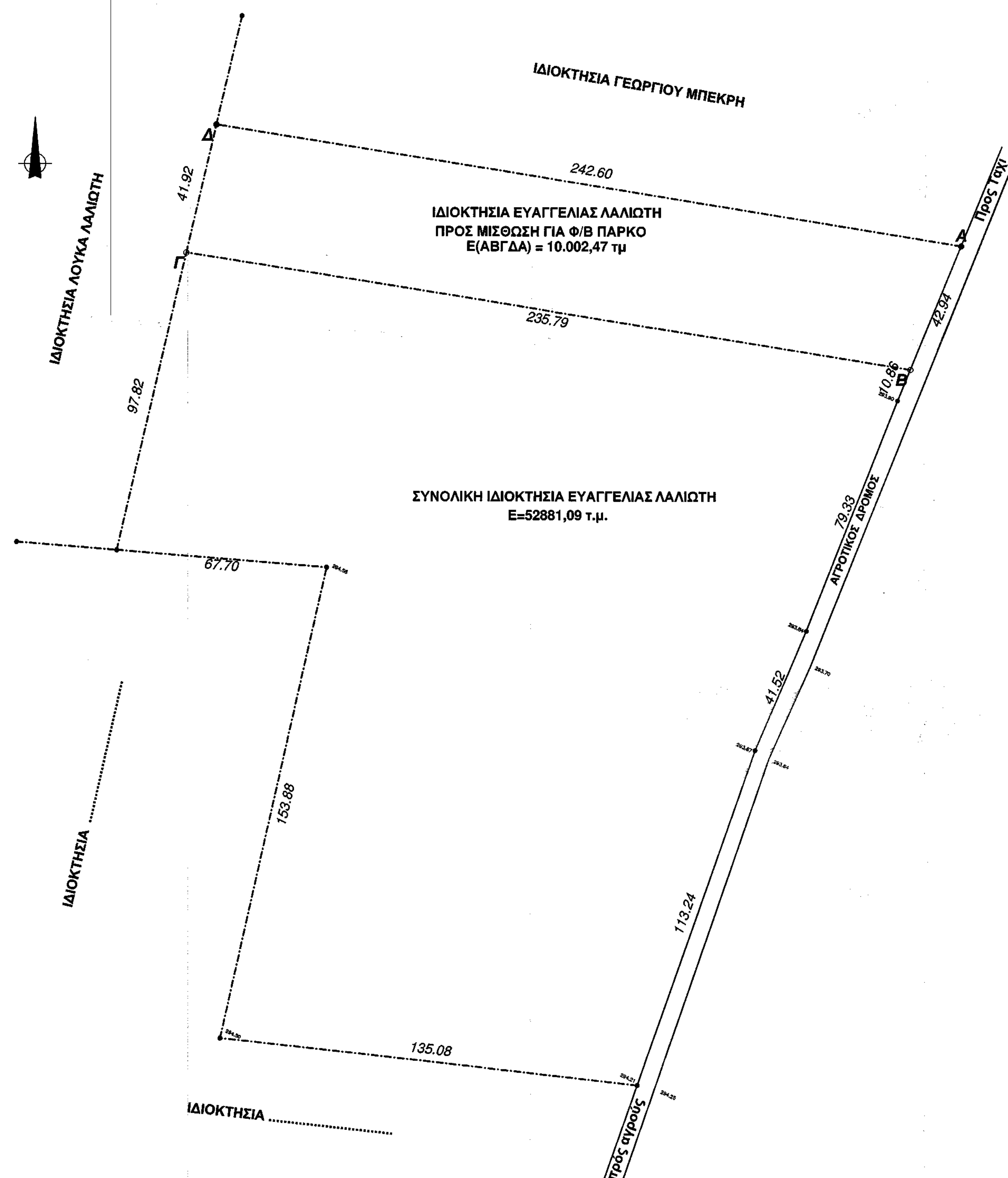

ΕΡΓΟΔΟΤΗΣ	ΕΥΑΓΓΕΛΙΑ ΛΑΛΙΩΤΗ	
ΕΡΓΟ	ΑΠΟΤΥΠΩΣΗ	
ΘΕΣΗ	"ΧΟΥΝΑΡΗ" Η "ΑΛΕΠΟΤΡΥΠΑ" ΚΤΗΜ. ΠΕΡΙΦ. ΤΑΧΙΟΥ - ΔΗΜΟΥ ΘΗΒΑΙΩΝ	
ΜΕΛΕΤΗΤΗΣ	ΕΠΑΜΕΙΝΩΝΔΑΣ ΤΖΟΥΒΕΛΕΚΗΣ ΠΟΛΙΤΙΚΟΣ ΜΗΧΑΝΙΚΟΣ Ε.Μ.Π.	
ΘΕΜΑ ΣΧΕΔΙΟΥ :	ΤΟΠΟΓΡΑΦΙΚΟ ΑΓΡΟΤΕΜΑΧΙΟΥ	T.1 ΚΑ. 1: 1000
ΧΡΟΝΟΣ ΜΕΛΕΤΗΣ ΟΚΤΩΒΡΙΟΣ 2020		
ΣΦΡΑΓΙΔΑ - ΥΠΟΓΡΑΦΗ		
<p>ΕΠΑΜΕΙΝΩΝΔΑΣ Χ ΤΖΟΥΒΕΛΕΚΗΣ ΔΙΠΛ. ΠΟΛΙΤΙΚΟΣ ΜΗΧΑΝΙΚΟΣ Ε.Μ.Π. ΜΕΛΟΣ Υ.Ε.Ε. ΑΡΧΙΤΕΚΤΟΝΙΚΟ ΕΡΓΟΝΟΜΟΤΕΧΝΙΚΟ ΕΠΙΜΕΤΡΟΝ ΕΠΑΜΕΙΝΩΝΔΑΣ 33 35 ΣΤΑ ΜΑΝΤΙΝΕΙΑΣ 1 ΘΗΒΑ ΤΗΛ. & FAX 22620 23249 ΚΙΝ. 6944 587752 e-mail: ex2000@gmail.com - ΑΦΜ: 015607408 ΔΟΥ: ΘΗΒΩΝ</p>		
ΣΗΜΕΙΩΣΗ-Τα όρια υπέδειξε η ιδιοκτήτρια		