

ΑΠΟΣΠΑΣΜΑ Φ.Χ.Γ.Υ.Σ (6329/1)  
ΚΛΙΜΑΚΑ 1:5000

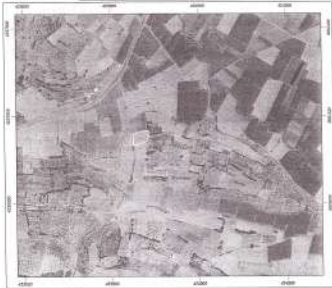

ΑΠΟΣΠΑΣΜΑ ΑΠΟ ΚΤΗΜΑΤΟΛΟΓΙΟ



ΠΙΝΑΚΑΣ ΣΥΝΟΧΩΝ  
ΚΟΡΥΜΒΟΣ ΙΔΙΟΚΤΗΣΙΑΣ  
(ΕΓΣΑ 187)

α/α	X	Y
A	423629.639	4236900.037
B	423712.388	4236920.794
Γ	423716.798	4236912.136
Δ	423716.440	4236875.030
E	423705.468	4236857.201
Z	423651.022	4236857.561
H	423626.673	4236877.405
Θ	423631.603	4236877.405

ΑΠΟΣΠΑΣΜΑ Φ.Χ.Γ.Υ.Σ  
ΚΛΙΜΑΚΑ 1:5000



ΔΙΑΧΕΙΡΗ ΠΕΡΙ ΚΥΡΙΩΜΕΝΟΥ ΔΑΣΙΚΟΥ ΧΑΡΤΗ (άρθρο 20, Ν. 3889/2010)

Ο κλάδος αναγνωρίζεται με στοιχεία που εκθέτουν τις εκτάσεις που περιλαμβάνονται από τις διατάξεις του άρθρου Β του Ν. 1559/1986, δηλαδή από τον τον κλάδο δασική γη/ή/ες, στην περιοχή:

Ο ΔΙΑΧΕΙΡ

ΓΙΑΝΝΗΣ Γ. ΚΥΡΙΑΚΟΣ  
ΔΙΠΛΩΜ. ΑΡΧΙΤΕΚΤΟΝ. ΜΗΧΑΝΙΚΟΣ  
ΜΕΛΟΣ Τ.Ε.Ε. Δ.Ε. ΓΕΩΠΛΗΡ.  
ΜΕΤΑΦΟΡΕΣ ΕΓΣΑ 187 ΣΤΗ ΒΙΒΛΙΟΤΗΚΗ  
ΤΗΛ 22620 23215  
FAX 22620 23215  
E-MAIL gkyr@otenet.gr  
Α.Φ.Μ. 64510777 - Δ.Ο.Υ. ΘΗΒΩΝ

Ο ΜΕΛΟΛΟΓΟΣ  
ΓΙΑΝΝΗΣ Γ. ΚΥΡΙΑΚΟΣ  
ΔΙΠΛΩΜ. ΑΡΧΙΤΕΚΤΟΝ. ΜΗΧΑΝΙΚΟΣ  
ΜΕΛΟΣ Τ.Ε.Ε. Δ.Ε. ΓΕΩΠΛΗΡ.  
ΜΕΤΑΦΟΡΕΣ ΕΓΣΑ 187 ΣΤΗ ΒΙΒΛΙΟΤΗΚΗ  
ΤΗΛ 22620 23215  
FAX 22620 23215  
E-MAIL gkyr@otenet.gr  
Α.Φ.Μ. 64510777 - Δ.Ο.Υ. ΘΗΒΩΝ

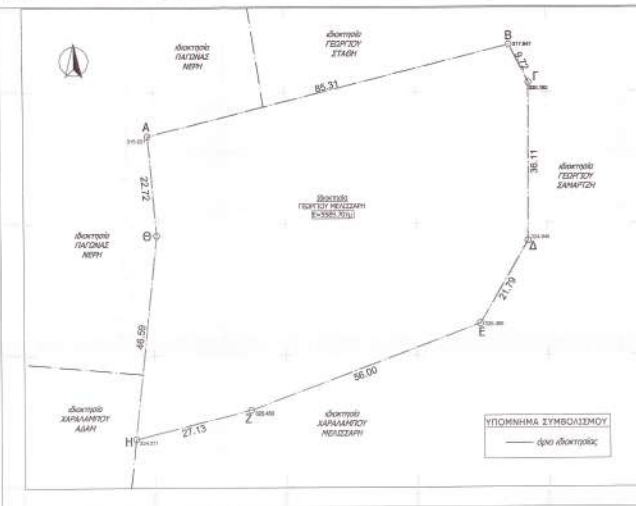

ΕΜΒΑΣΗ ΓΕΩΤΕΧΝΑΙΟΥ

Εμβαδά: 5589,70τμ

ΠΡΑΚΤΗΡΙΟΝ

1. Το εμβαδόν είναι ενταχθέν στη γραμμή σύνορου παρατηρούμενων ΕΓΣΑ 37
2. Οι διαστάσεις και τα ορίσματα αναγράφονται ανά τις κοίτες των κερών
3. Η απόσταση από το ΕΓΣΑ 37 παρατηρούμεται με σύστημα GPS με ακρίβεια μέτρηση που (προσμετρήσιμη) σύμφωνα με Γ.Γ.Σ. ΕΓΣΑ 37 (με συντελεστή 4,3/100) Η απόσταση από το ΕΓΣΑ 37 παρατηρούμεται με σύστημα GPS με ακρίβεια μέτρηση που (ελαττωμένη) σύμφωνα με ΕΠΕΑΕΚ - ΝΕΡΟΣ

ΟΡΟΙ ΚΑΙ ΠΕΡΙΟΡΙΣΜΟΣ ΔΟΜΗΣΗΣ

ΕΓΣΑ 37 ΣΥΣΤΗΜΑ ΕΚΧΕΙΡΕΣΗΣ (Π.Δ. 24.05.1985 - ΦΕΚ 2746 / 21.05.1985 & Ν. 3212 - ΝΟΜ. 3084 / 21.12.2002)

Αρμόδιος είναι η κοίτη: (για πρόταση σε κωδικοποιημένο σχέδιο)  
 (1) ορίσματα = 400τμ - Πλάτος = 25,00μ  
 (2) (για πρόταση σε δασική, Εθνική, Επαγγελματική, Ασφαλιστική και Κοινωνική οδό) και σε κωδικοποιημένο σχέδιο (για κωδικοποιημένο σχέδιο)  
 (3) ορίσματα = 400τμ - Πλάτος = 45,00μ - οδοί = 30,00μ

Αρμόδιος είναι η κοίτη: (για πρόταση σε οδό)  
 (1) ορίσματα = 400τμ (προ 11.12.2003)  
 (2) (για πρόταση σε δασική, Εθνική, Επαγγελματική, Ασφαλιστική και Κοινωνική οδό) και σε κωδικοποιημένο σχέδιο (για κωδικοποιημένο σχέδιο)  
 (3) ορίσματα = 200τμ - Πλάτος = 25,00μ - οδοί = 40,00μ (προ 17.10.1978)  
 (4) ορίσματα = 1200τμ - Πλάτος = 20,00μ - οδοί = 35,00μ (προ 12.10.1964)  
 (5) ορίσματα = 750τμ - Πλάτος = 10,00μ - οδοί = 15,00μ (προ 12.11.1962)  
 (6) (για τις προτάσεις οδοί και κωδικοί B προ 24.04.1977)  
 ορίσματα = 200τμ

(ΟΡΟΙ ΔΟΜΗΣΗΣ ΓΙΑ ΚΑΤΩΦΛΙΑ)  
 Στοιχεία: Διάμετρος: (για κωδικοποιημένο σχέδιο) ο.δ. = 0,30μ (Μέγιστη ύψος) = 290τμ  
 (για κωδικοποιημένο σχέδιο) ο.δ. = 0,30μ (Μέγιστη ύψος) = 290τμ  
 (για κωδικοποιημένο σχέδιο) ο.δ. = 0,30μ (Μέγιστη ύψος) = 290τμ  
 (για κωδικοποιημένο σχέδιο) ο.δ. = 0,30μ (Μέγιστη ύψος) = 290τμ  
 (για κωδικοποιημένο σχέδιο) ο.δ. = 0,30μ (Μέγιστη ύψος) = 290τμ  
 (για κωδικοποιημένο σχέδιο) ο.δ. = 0,30μ (Μέγιστη ύψος) = 290τμ

Υπόψη: ορίσματα = 290τμ (όχι οδοί)

**ΤΕΧΝΙΚΟ ΓΡΑΦΕΙΟ  
ΜΕΛΕΤΩΝ & ΚΑΤΑΣΚΕΥΩΝ**

**ΓΙΑΝΝΗΣ Γ. ΚΥΡΙΑΚΟΣ Αρχιτέκτων Μηχ/κός  
ΧΡΗΣΤΙΑΝΑ Θ. ΜΑΝΙΟΠΟΥΛΟΥ Πολιτικός Μηχ/κός**

Μεταφορές: Τ. κ. 22620 Θέβη - τηλ. 22620 28952, fax 22620 23215

---

ΕΡΓΟΔΟΤΗΣ: **ΓΕΩΡΓΙΟΣ ΜΕΛΙΣΣΑΡΗΣ**

---

ΕΡΓΟ: **ΑΠΟΤΥΠΩΣΗ ΙΔΙΟΚΤΗΣΙΑΣ**

---

ΘΕΣΗ: **"ΤΖΑΦΚΟ"  
Δ.Ε. ΓΕΩΠΛΗΡ.  
ΔΗΜΟΥ ΑΛΙΑΡΤΟΥ-ΘΕΣΠΙΩΝ**

---

ΘΕΜΑ ΣΧΕΔΙΟΥ	ΑΡΙΘΜΟΣ ΣΧΕΔΙΟΥ
<b>ΤΟΠΟΓΡΑΦΙΚΟ ΔΙΑΓΡΑΜΜΑ</b>	<b>ΤΔ</b>

---

ΚΛΙΜΑΚΑ: **1:500**      ΔΕΚΕΜΒΡΙΟΣ 2020

---

ΥΠΟΓΡΑΦΗ: ΖΑΦΕΡΩΝ ΜΗΧΑΝΙΚΟΥ	ΘΕΣΗ
ΓΙΑΝΝΗΣ Γ. ΚΥΡΙΑΚΟΣ ΔΙΠΛΩΜ. ΑΡΧΙΤΕΚΤΟΝ. ΜΗΧΑΝΙΚΟΣ ΜΕΛΟΣ Τ.Ε.Ε. Δ.Ε. ΓΕΩΠΛΗΡ. ΜΕΤΑΦΟΡΕΣ ΕΓΣΑ 187 ΣΤΗ ΒΙΒΛΙΟΤΗΚΗ ΤΗΛ 22620 23215 FAX 22620 23215 E-MAIL gkyr@otenet.gr Α.Φ.Μ. 64510777 - Δ.Ο.Υ. ΘΗΒΩΝ	ΕΜΒΑΣΗ ΚΑΤΑΣΚΕΥΗΣ Α.Φ.Μ. 64510777 - Δ.Ο.Υ. ΘΗΒΩΝ