

ΑΠΟΣΠΑΣΜΑ Φ.Χ. Γ.Υ.Σ.  
ΚΛΙΜΑΚΑ 1:50000

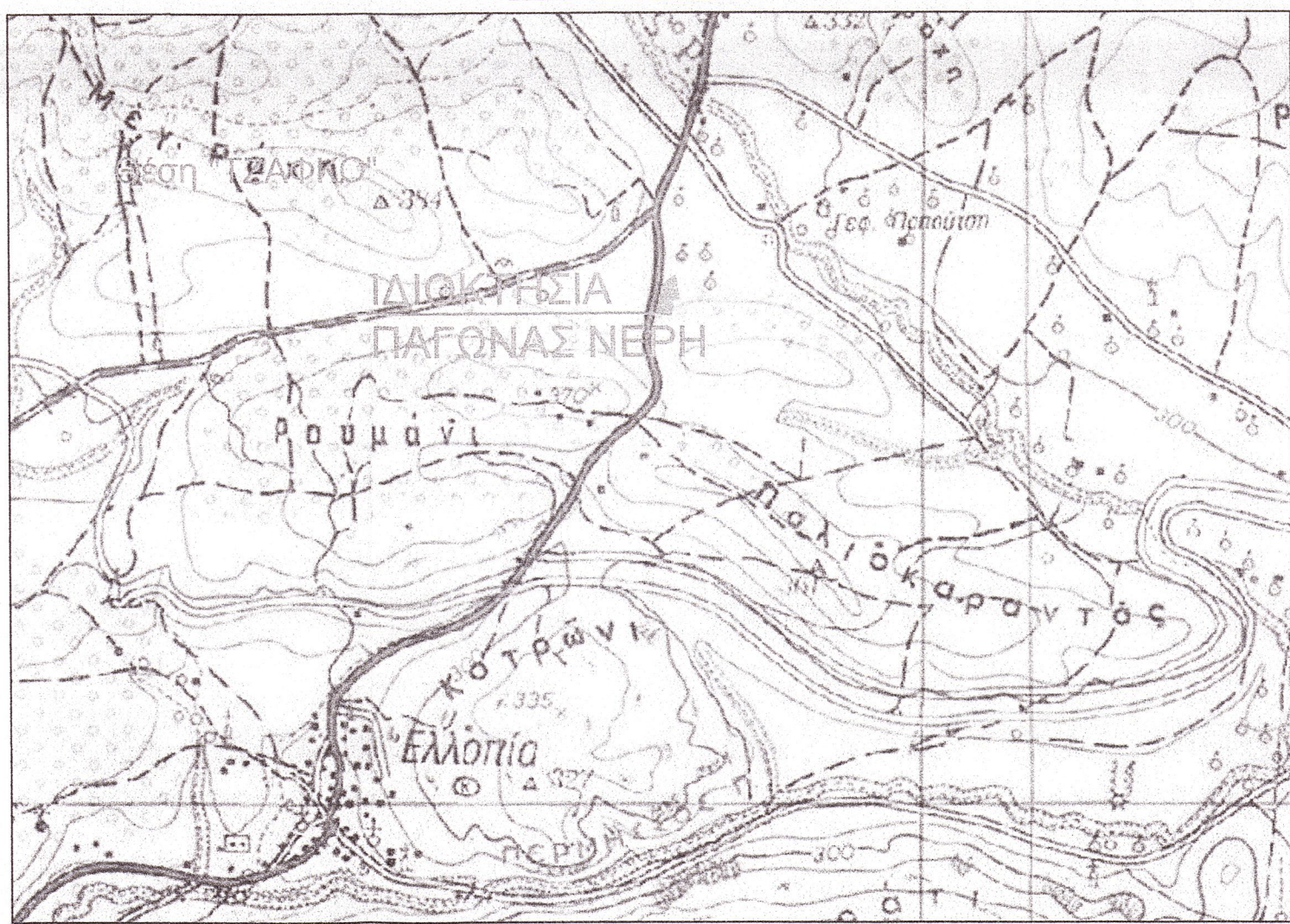

ΑΠΟΣΠΑΣΜΑ Φ.Χ.Γ.Υ.Σ (6329/1)  
ΚΛΙΜΑΚΑ 1:5000

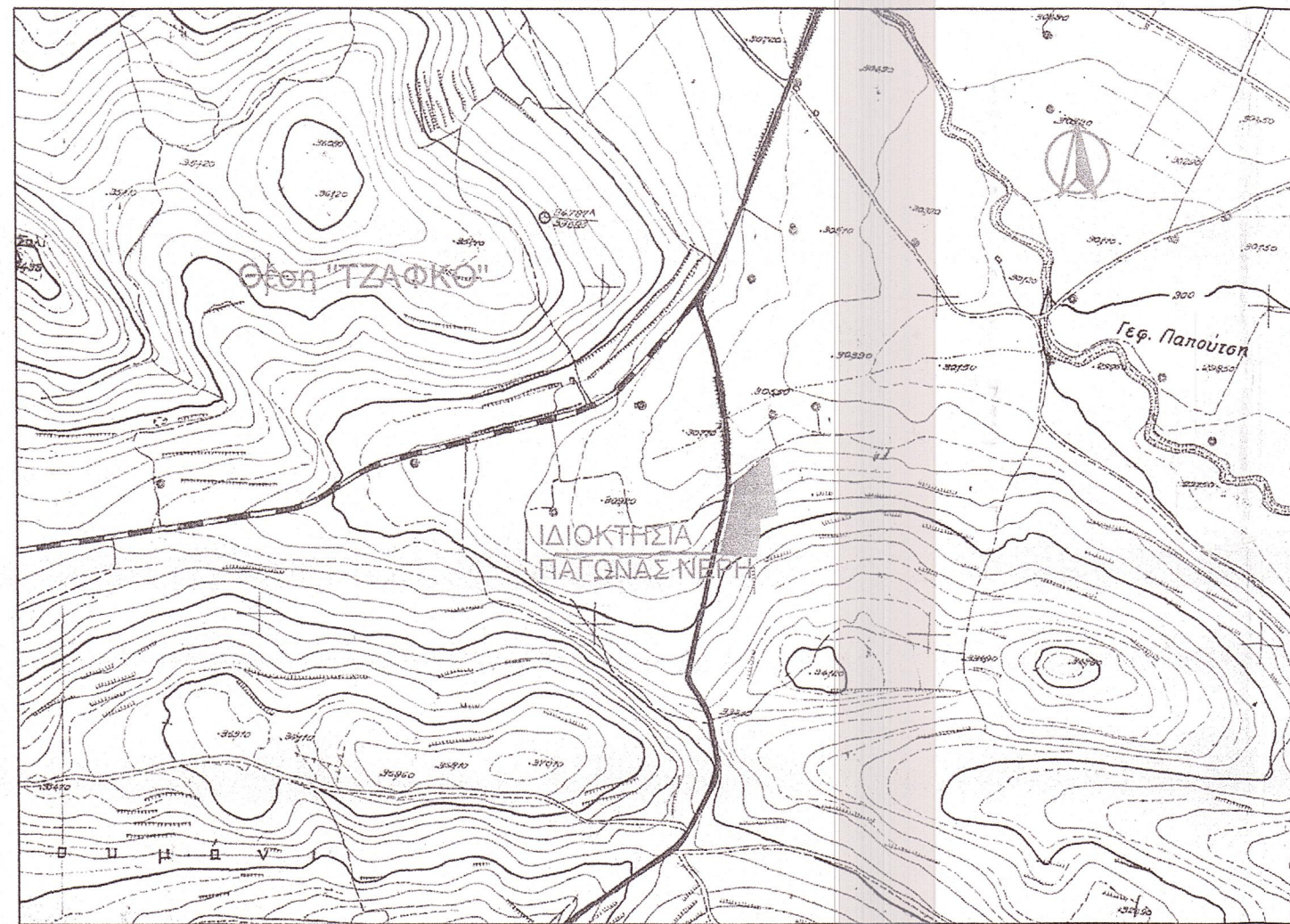

ΑΠΟΣΠΑΣΜΑ ΑΠΟ ΚΤΗΜΑΤΟΛΟΓΙΟ



ΔΗΛΩΣΗ ΜΗΧΑΝΙΚΟΥ (Ν. 651 / 77)

Δηλώνω σύμφωνα με το νόμο για το γήπεδο με στοιχεία "Α-Β-Γ-Δ-Ε-Ζ-Η-Θ-Α" και εμβαδόν 7 051.78τμ που βρίσκεται στη θέση "ΤΖΑΦΚΟ" της Δ.Ε. Θεσπίων του Δήμου Αλιάρτου-Θεσπίων Π.Ε. Βοιωτίας ότι:

- είναι αρτιο και οικοδομήσιμο κατά κανόνα ως προς το εμβαδόν και τις διαστάσεις σύμφωνα με τις πολεοδομικές διατάξεις που ισχύουν σήμερα,
- βρίσκεται εκτός σχεδίου πόλεως, εκτός ορίων οικισμού Θεσπίων,
- βρίσκεται εκτός Γ.Π.Σ., Σ.Χ.Ο.Α.Π. και Ζ.Ο.Ε,
- βρίσκεται εκτός περιοχής NATURA

Μοναδικός αριθμός ακινήτου:  
Βάσει του ΦΕΚ Α 167/03-11-2017 τμήμα Δ, δηλώνω ότι όλα τα δικαιολογητικά στοιχεία και σχέδια βασίζονται στη διαθεσίμότητά μου και θα υποβληθούν ηλεκτρονικά εντός της προβλεπόμενης προθεσμίας, βάσει του ν.4495/2017. Τα όριά του δείχθηκαν από την ιδιοκτήτρια και είναι υλοποιημένα ορθά.

Ο ΜΗΧΑΝΙΚΟΣ

ΓΙΑΝΝΗΣ Γ. ΚΥΡΙΚΟΣ  
ΔΙΠΛΩΜ. ΑΡΧΙΤΕΚΤΟΝ. ΜΗΧΑΝΙΚΟΣ  
ΜΕΛΟΣ Τ.Ε.Ε. ΑΡΙΘΜΟΣ ΜΗΤΡΟΥ 53939  
ΜΕΤΑΜΟΡΦΩΣΕΩΣ 3 Τ.Κ. 322 00 ΘΗΒΑ  
ΤΗΛ 22620 28932 FAX 22620 23215  
ΚΙΝ.: 6979 005490  
Α.Φ.Μ. 046210977 Δ.Ο.Υ. ΘΗΒΩΝ

ΔΗΛΩΣΗ ΠΕΡΙ ΚΥΡΩΜΕΝΟΥ ΔΑΣΙΚΟΥ ΧΑΡΤΗ (άρθρο 20, Ν. 3889/2010)

Ο κάτωθι υπογεγραμμένος, με ατομική μου ευθύνη και γνωρίζοντας τις κυρώσεις που προβλέπονται από τις διατάξεις του άρθρου 8 του Ν.1599/1986, δηλώνω ότι δεν υπάρχει δασικός χάρτης στην περιοχή.

Ο ΔΗΛΩΝ

ΕΜΒΑΔΟΝ ΓΕΩΤΕΜΑΧΙΟΥ

ΕΑ-Β-Γ-Δ-Ε-Ζ-Η-Θ-Α = 7051.78τμ

ΠΑΡΑΤΗΡΗΣΕΙΣ:

- Το διάγραμμα είναι ενταγμένο στο κρατικό σύστημα συντεταγμένων ΕΓΣΑ '87
- Οι διαστάσεις και το εμβαδό υπολογίστηκαν αναλυτικά από τις συν/νες των κορυφών
- Η εξάρτηση από το ΕΓΣΑ '87 πραγματοποιήθηκε με σύστημα GPS και κίνησης χρήση του Τριγωνομετρικού Σημείου της Γ.Υ.Σ. Λεοναρίων με συντεταγμένες ( x,y,H) ή Η εξάρτηση από το ΕΓΣΑ '87 πραγματοποιήθηκε με σύστημα GPS και κίνησης χρήση του Ελληνικού Συστήματος Ενταξισμού - HEPOS

ΟΡΟΙ ΚΑΙ ΠΕΡΙΟΡΙΣΜΟΙ ΔΟΜΗΣΗΣ

ΕΚΤΟΣ ΟΡΙΩΝ ΟΙΚΙΣΜΟΥ (Π.Δ. 24.05.1985 - ΦΕΚ 270Δ / 31.05.1985 & Ν. 3212 - ΦΕΚ 308Α / 31.12.2003)

Αρτιότητα κατά κανόνα: (για πρόσωπο σε κοινόχρηστο δρόμο)

Εμβαδόν = 4000τμ - Πρόσωπο = 25.00μ  
(για πρόσωπο σε Διεθνείς, Εθνικές, Επαρχιακές, Δημοτικές και Κοινοτικές οδούς ως και σε εγκαταλεημένα τμήματά τους και σε σιδηροδρομικές γραμμές)  
Εμβαδόν = 4000τμ - Πρόσωπο = 45.00μ - Βάθος = 50.00μ

Αρτιότητα κατά παρέκκλιση: (χωρίς πρόσωπο σε δρόμο)

Εμβαδόν = 4000τμ (προ 31.12.2003)  
(για πρόσωπο σε Διεθνείς, Εθνικές, Επαρχιακές, Δημοτικές και Κοινοτικές οδούς ως και σε εγκαταλεημένα τμήματά τους και σε σιδηροδρομικές γραμμές)  
Εμβαδόν = 2000τμ - Πρόσωπο = 25.00μ - Βάθος = 40.00μ (προ 17.10.1978)  
Εμβαδόν = 1200τμ - Πρόσωπο = 20.00μ - Βάθος = 35.00μ (προ 12.09.1964)  
Εμβαδόν = 750τμ - Πρόσωπο = 10.00μ - Βάθος = 15.00μ (προ 12.11.1962)  
(εντός της ζώνης πόλεων και οικισμών & προ 24.04.1977)  
Εμβαδόν = 2000τμ

(ΟΡΟΙ ΔΟΜΗΣΗΣ ΓΙΑ ΚΑΤΟΙΚΙΑ)

Συντελεστής Δόμησης: (για γεωτεμάχια με εμβαδόν έως 4.000τμ)  
σ.δ. = 0,20 Μέγιστη δόμηση = 200τμ  
(για γεωτεμάχια με εμβαδόν από 4000τμ έως 8000τμ)  
Δόμηση = 200 τμ.+ (Εμβ. Γεωτεμαχίου - 4000) x 0.02  
(για γεωτεμάχια με εμβαδόν από 8000τμ και άνω)  
Δόμηση = 280 τμ.+ (Εμβ. Γεωτεμαχίου - 8000) x 0.01  
Μέγιστη δόμηση = 400τμ

Ύψος κτίσματος: 7.50μ (δύο όροφοι)  
Κάλυψη: 10%

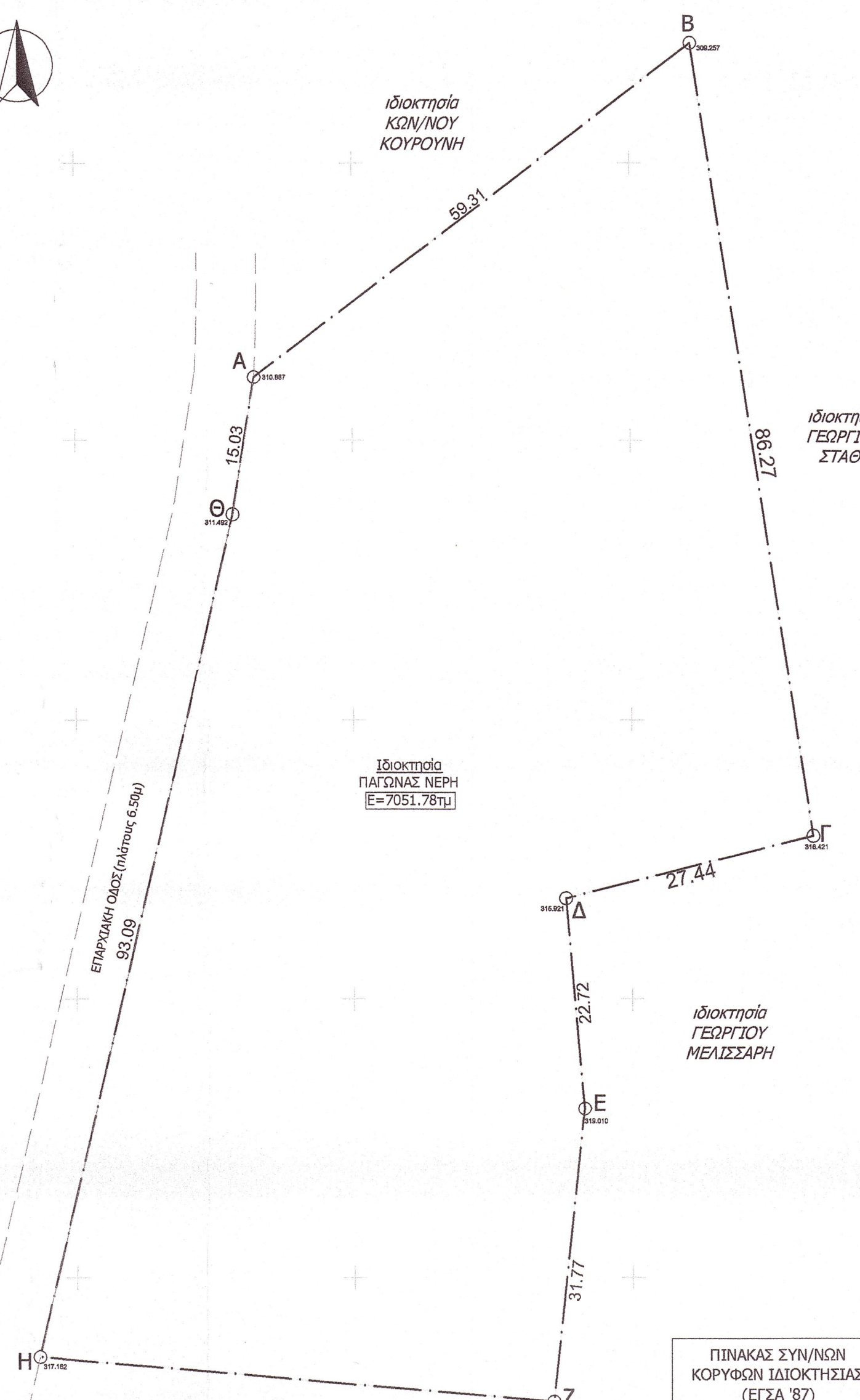

α/α	X	Y
A	423596.214	4236996.118
B	423643.418	4236992.024
Γ	423656.257	4236906.714
Δ	423629.639	4236900.037
E	423631.603	4236877.405
Z	423628.241	4236845.809
H	423572.724	4236850.611
Θ	423593.854	4236941.273

ΥΠΟΜΝΗΜΑ ΣΥΜΒΟΛΙΣΜΟΥ  
— όριο ιδιοκτησίας  
--- ίχνος δρόμου

ΤΕΧΝΙΚΟ ΓΡΑΦΕΙΟ  
ΜΕΛΕΤΩΝ & ΚΑΤΑΣΚΕΥΩΝ

ΓΙΑΝΝΗΣ Γ. ΚΥΡΙΚΟΣ Αρχιτέκτων Μηχ/κός  
ΧΡΙΣΤΙΑΝΝΑ Θ. ΜΑΝΙΑΤΟΠΟΥΛΟΥ Πολιτικός Μηχ/κός

Μεταμορφώσεως 3 τ.κ. 32200 Θήβα - τηλ. 22620 28932, fax 22620 23215

ΕΡΓΟΔΟΤΗΣ: ΠΑΓΩΝΑΣ ΝΕΡΗ

ΕΡΓΟ: ΑΠΟΤΥΠΩΣΗ ΙΔΙΟΚΤΗΣΙΑΣ

ΘΕΣΗ: "ΤΖΑΦΚΟ" Δ.Ε. ΘΕΣΠΙΩΝ ΔΗΜΟΥ ΑΛΙΑΡΤΟΥ-ΘΕΣΠΙΩΝ

ΘΕΜΑ ΣΧΕΔΙΟΥ	ΑΡΙΘΜΟΣ ΣΧΕΔΙΟΥ
ΤΟΠΟΓΡΑΦΙΚΟ ΔΙΑΓΡΑΜΜΑ	ΤΔ

ΚΛΙΜΑΚΑ: 1:500 ΔΕΚΕΜΒΡΙΟΣ 2020

ΥΠΟΓΡΑΦΗ - ΣΦΡΑΓΙΔΑ ΜΗΧΑΝΙΚΟΥ ΘΕΩΡΗΣΗ

ΓΙΑΝΝΗΣ Γ. ΚΥΡΙΚΟΣ  
ΔΙΠΛΩΜ. ΑΡΧΙΤΕΚΤΟΝ. ΜΗΧΑΝΙΚΟΣ  
ΜΕΛΟΣ Τ.Ε.Ε. ΑΡΙΘΜΟΣ ΜΗΤΡΟΥ 53939  
ΜΕΤΑΜΟΡΦΩΣΕΩΣ 3 Τ.Κ. 322 00 ΘΗΒΑ  
ΤΗΛ 22620 28932 FAX 22620 23215  
ΚΙΝ.: 6979 005490  
Α.Φ.Μ. 046210977 Δ.Ο.Υ. ΘΗΒΩΝ

14.5.2020  
26-1-2021  
ΣΑΒΒΑΣ ΚΑΤΣΙΑΝΗΣ  
ΔΑΣΟΛΟΓΟΣ