

ΔΗΜΟΣΗ ΜΗΧΑΝΙΚΟΥ (Ν.651/77 & Ν.1337/83)

Ο υποκατάστημα υπηρεσιών μηχανικών δηλώνει ότι η ιδιοκτησία που παρακάτω από τις κορυφές (1-2-3-4-5-6-7-1) βρίσκεται ΕΚΤΟΣ ΣΧΕΔΙΟΥ, ενώ είναι "ΠΕΡΙΒΟΥΤΚΑ" της Τ.Κ. ΜΕΛΙΣΣΟΧΩΡΙΟΥ, της Δημοτικής Ενότητας Γεβαλιών, του Δήμου Γεβαλιών, της Π.Ε. ΒΟΛΩΤΙΑΣ, είναι άδεια και είναι οικοδομημένο σύμφωνα με τις τυχόν υφιστάμενες διατάξεις. Η ιδιοκτησία δεν ανήκει στην κορυφή του Ν.1337/83 και δεν οφείλει να αποδοθεί σε τί και χρέη. Δεν παρέχεται από πίσω και πεδίο υψηλής τάσης.

Ο Γραμμάτιος
ΜΙΧΑΗΛΗΣ ΑΘ. ΜΠΑΤΣΟΣ
ΠΟΛΙΤΙΚΟΣ ΜΗΧΑΝΙΚΟΣ ΑΠΘ
ΜΕΛΟΣ Τ.Ε.Ε. ΑΡ. ΠΡΩΤ. 5202 65300
ΜΑΡΤΙΝΟ ΟΡΓΙΩΤΙΔΗΣ ΤΗΛ. 2393 06325
ΚΗ. 657394468 - Email: mmpatsos@minik.com
Α.Ο.Υ. 046574429 - Α.Ο.Υ. ΑΝΑΜΑΞ

Η υποκατάστημα υπηρεσιών μηχανικών δηλώνει Νικόλαο Νικόλα, της ιδιοκτησίας που παρακάτω από τις κορυφές (1-2-3-4-5-6-7-1), δηλώνει ότι το όραμα που υπάρχει είναι άδεια και οφείλει να αποδοθεί.

Η ιδιοκτησία

ΠΙΝΑΚΙΔΑ Γ.Υ.Σ. 1: 5.000 (64203)

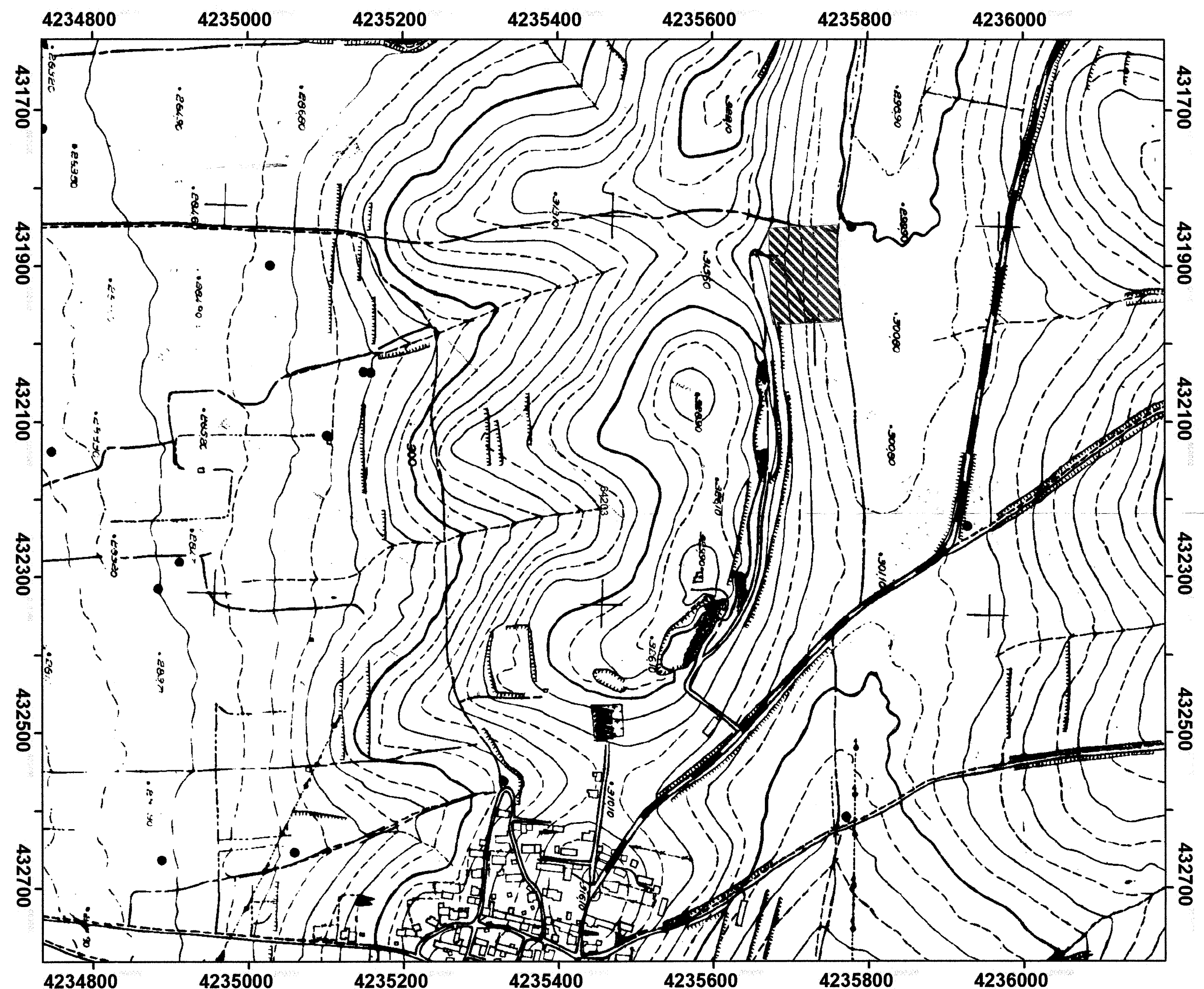

ΠΑΡΑΤΗΡΗΣΕΙΣ:
1. Το σχέδιο είναι σύμφωνο στο κοινό σύστημα συντεταγμένων ΕΓΤΑ 87.
2. Ο υποκατάστημα και τα είδη υποκαταστήματος αναφέρονται από τις συντεταγμένες.
3. Η έκταση από το ΕΓΤΑ 87 μετράται σύμφωνα με στοιχεία GPS και κεντρικών χροίων του Ελληνικού Στοιχείου Εντονισμού - HEPOS.



α/α	X	Y	Μήκος (μ)
1	431846,5209	4235760,523	3,92
2	431850,3888	4235759,8738	120,89
3	431971,2238	4235763,5299	85,76
4	431975,0799	4235677,8596	20,24
5	431995,1778	4235674,1881	42,5
6	431912,8776	4235674,2246	82,04
7	431860,69	4235667,191	89,01
1	431846,5209	4235760,523	

ΕΜΒΑΔΟΝ ΙΔΙΟΚΤΗΣΙΑΣ (1-2-3-4-5-6-7-1) = 10.955,53 τ.μ.

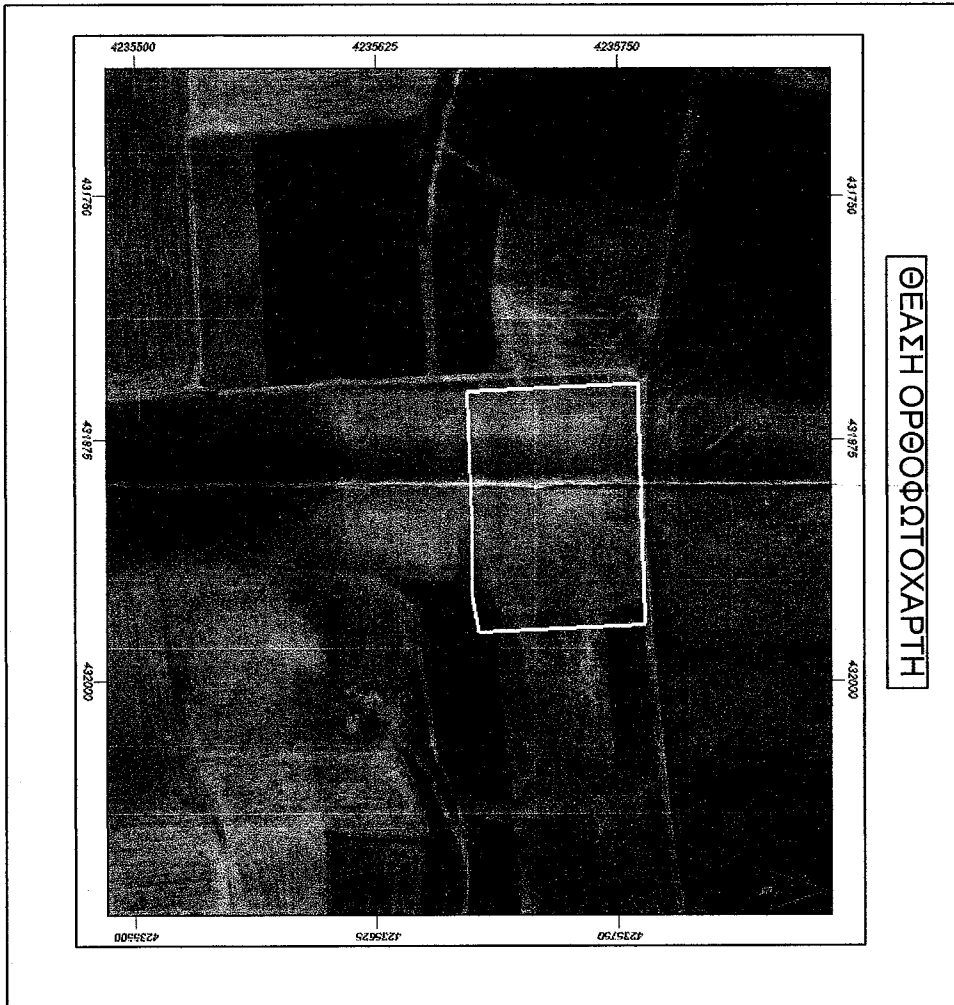

ΟΡΘΟΦΩΤΟΓΡΑΦΙΑ

ΕΡΩΤΗΣΕΙΣ ΚΑΙ ΑΠΑΝΤΗΣΕΙΣ
ΑΡΧΙΤΕΚΤΟΝΙΚΟ ΚΑΙ ΔΙΑΧΕΙΡΙΣΤΙΚΟ ΣΧΕΔΙΟ
Επίπεδο: κτίριο
Κλίμακα: 1:500
Υπόβαθρο: 20m
Ημερομηνία: 2020
Ονομασία: ΤΕΧΝΟΛΟΓΙΚΟ ΠΑΡΚΟ
Παρασκευαστής: Μ. ΜΠΑΤΣΟΣ
Επιβλέπων: Μ. ΜΠΑΤΣΟΣ
Αριθμός: 257/2020
Ημερομηνία: 2020
Τοπογραφικό Διαγράμμα: Τ-1
Κλίμακα: 1:500
Χρόνος Μελέτης: Νοεμβρίου 2020
Υπογραφή: Μ. ΜΠΑΤΣΟΣ
Σφραγίδα: Μ. ΜΠΑΤΣΟΣ

ΕΡΩΤΗΣΕΙΣ ΚΑΙ ΑΠΑΝΤΗΣΕΙΣ
ΑΡΧΙΤΕΚΤΟΝΙΚΟ ΚΑΙ ΔΙΑΧΕΙΡΙΣΤΙΚΟ ΣΧΕΔΙΟ
Επίπεδο: κτίριο
Κλίμακα: 1:500
Υπόβαθρο: 20m
Ημερομηνία: 2020
Ονομασία: ΤΕΧΝΟΛΟΓΙΚΟ ΠΑΡΚΟ
Παρασκευαστής: Μ. ΜΠΑΤΣΟΣ
Επιβλέπων: Μ. ΜΠΑΤΣΟΣ
Αριθμός: 257/2020
Ημερομηνία: 2020
Τοπογραφικό Διαγράμμα: Τ-1
Κλίμακα: 1:500
Χρόνος Μελέτης: Νοεμβρίου 2020
Υπογραφή: Μ. ΜΠΑΤΣΟΣ
Σφραγίδα: Μ. ΜΠΑΤΣΟΣ

ΕΡΩΤΗΣΕΙΣ ΚΑΙ ΑΠΑΝΤΗΣΕΙΣ
ΑΡΧΙΤΕΚΤΟΝΙΚΟ ΚΑΙ ΔΙΑΧΕΙΡΙΣΤΙΚΟ ΣΧΕΔΙΟ
Επίπεδο: κτίριο
Κλίμακα: 1:500
Υπόβαθρο: 20m
Ημερομηνία: 2020
Ονομασία: ΤΕΧΝΟΛΟΓΙΚΟ ΠΑΡΚΟ
Παρασκευαστής: Μ. ΜΠΑΤΣΟΣ
Επιβλέπων: Μ. ΜΠΑΤΣΟΣ
Αριθμός: 257/2020
Ημερομηνία: 2020
Τοπογραφικό Διαγράμμα: Τ-1
Κλίμακα: 1:500
Χρόνος Μελέτης: Νοεμβρίου 2020
Υπογραφή: Μ. ΜΠΑΤΣΟΣ
Σφραγίδα: Μ. ΜΠΑΤΣΟΣ

ΕΡΩΤΗΣΕΙΣ ΚΑΙ ΑΠΑΝΤΗΣΕΙΣ
ΑΡΧΙΤΕΚΤΟΝΙΚΟ ΚΑΙ ΔΙΑΧΕΙΡΙΣΤΙΚΟ ΣΧΕΔΙΟ
Επίπεδο: κτίριο
Κλίμακα: 1:500
Υπόβαθρο: 20m
Ημερομηνία: 2020
Ονομασία: ΤΕΧΝΟΛΟΓΙΚΟ ΠΑΡΚΟ
Παρασκευαστής: Μ. ΜΠΑΤΣΟΣ
Επιβλέπων: Μ. ΜΠΑΤΣΟΣ
Αριθμός: 257/2020
Ημερομηνία: 2020
Τοπογραφικό Διαγράμμα: Τ-1
Κλίμακα: 1:500
Χρόνος Μελέτης: Νοεμβρίου 2020
Υπογραφή: Μ. ΜΠΑΤΣΟΣ
Σφραγίδα: Μ. ΜΠΑΤΣΟΣ