

Απόσπασμα Ευρύτερης Περιοχής (Ορθοφωτοαέριας Κτηματολογίου - Κλίμακα 1:2500)

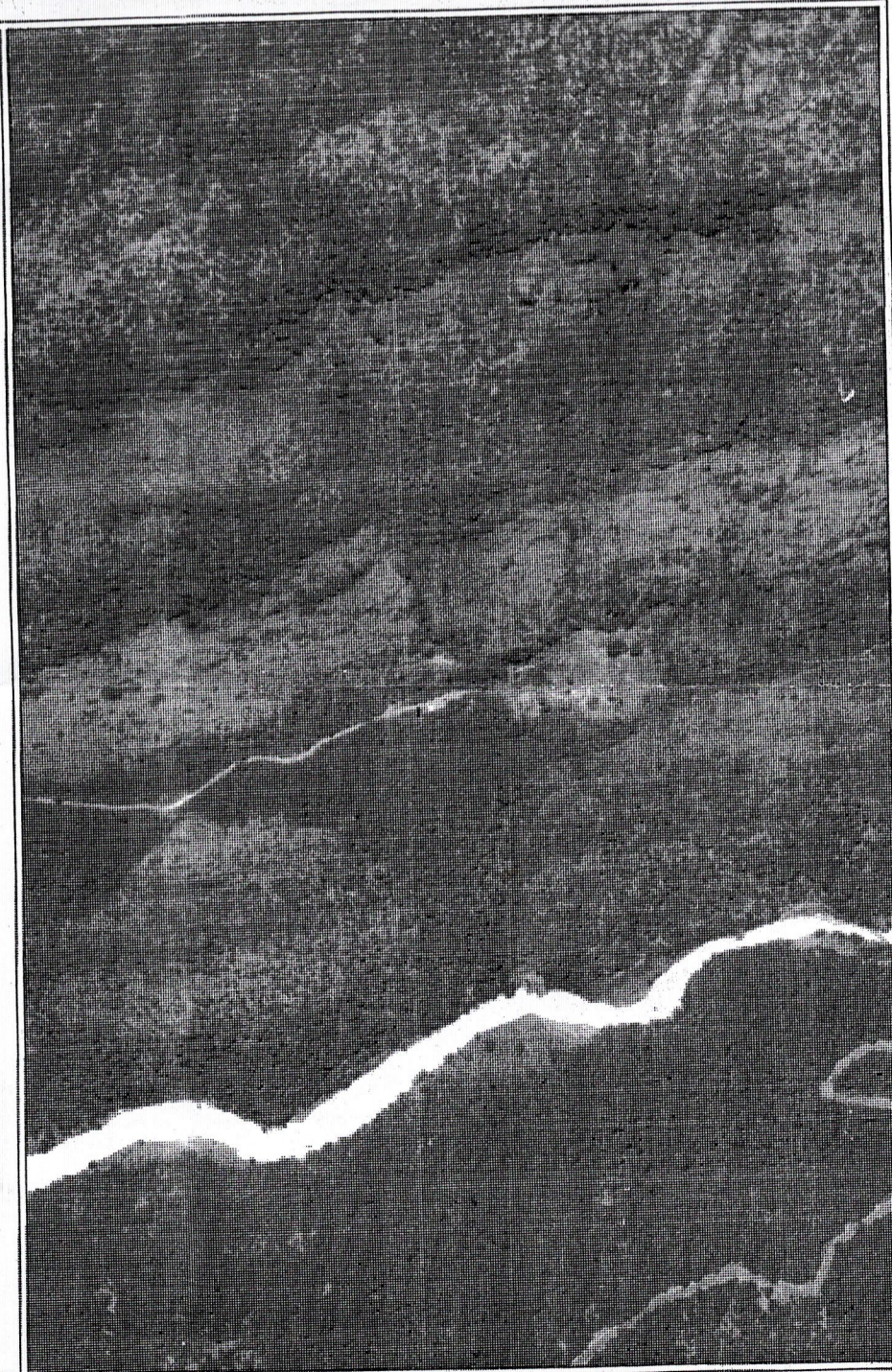

Πίνακας Συντεταγμένων κορυφών ΕΓΣΑ'87 Α-Β-.....-Κ-Α  
Εμβαδόν τετραγώνου = 10175,58 τ.μ. - Περιμετρος = 410,00 μ.

α/α	X	Y	Αποστάσεις
A	209674,66	4362560,48	----
B	209679,96	4362534,81	A - B: 26,21
Γ	209681,57	4362529,31	B - Γ: 5,73
Δ	209683,21	4362509,95	Γ - Δ: 19,43
Ε	209684,20	4362492,91	Δ - Ε: 17,07
Ζ	209684,20	4362464,45	Ε - Ζ: 28,46
Η	209684,20	4362434,51	Ζ - Η: 29,94
Θ	209684,20	4362434,51	Η - Θ: 79,78
Ι	209601,60	4362561,00	Θ - Ι: 126,53
Κ	209673,59	4362565,10	Ι - Κ: 72,10
Λ	209674,66	4362560,48	Κ - Α: 4,74

Σταβλος 1

Πίνακας Συντεταγμένων κορυφών ΕΓΣΑ'87 1-2-.....-4-1  
Εμβαδόν τετραγώνου = 268,75 τ.μ. - Περιμετρος = 45,98 μ.

α/α	X	Y	Αποστάσεις
1	209679,96	4362534,81	----
2	209669,62	4362533,25	1 - 2: 10,46
3	209666,03	4362550,13	2 - 3: 17,25
4	209664,45	4362557,61	3 - 4: 7,65
1	209674,66	4362560,48	4 - 5: 10,61

Σταβλος 2

Πίνακας Συντεταγμένων κορυφών ΕΓΣΑ'87 1-2-.....-4-1  
Εμβαδόν τετραγώνου = 26,29 τ.μ. - Περιμετρος = 22,92 μ.

α/α	X	Y	Αποστάσεις
1	209675,96	4362503,43	----
2	209673,74	4362511,41	1 - 2: 8,29
3	209671,01	4362510,65	2 - 3: 2,83
4	209672,54	4362502,53	3 - 4: 8,27
1	209675,96	4362503,43	4 - 1: 3,53

Πίνακας Συντεταγμένων των κορυφών του 1-2-.....-4-1  
Εμβαδόν τετραγώνου = 18,23 τ.μ. - Περιμετρος = 17,11 μ.

α/α	X	Y	Αποστάσεις
1	209667,05	4362473,82	----
2	209670,88	4362475,11	1 - 2: 4,04
3	209672,02	4362470,65	2 - 3: 4,60
4	209667,98	4362469,62	3 - 4: 4,17
1	209667,05	4362473,82	4 - 5: 4,30

Σταβλος 4

Πίνακας Συντεταγμένων των κορυφών του 1-2-.....-4-1  
Εμβαδόν τετραγώνου = 177,46 τ.μ. - Περιμετρος = 54,28 μ.

α/α	X	Y	Αποστάσεις
1	209678,58	4362461,54	----
2	209678,76	4362444,92	1 - 2: 16,62
3	209667,99	4362445,00	2 - 3: 10,76
4	209667,33	4362460,59	3 - 4: 15,61
1	209678,58	4362461,54	4 - 1: 11,29

**ΑΣΧΟΣ**  
ΤΕΧΝΙΚΟ ΓΡΑΦΕΙΟ

Εργοδότης	Αγγελος Τόκας
Έργο	Αποτύπωση υπάρχουσας κατάστασης γηπέδου
Θέση	Τ.Κ. Σαμονίδας Δήμου Σουλίου

Θέμα Σχεδίου	Αριθμός Σχεδίου
Τοπογραφικό Διάγραμμα	I
Εμβαδόν	Εμβαδόν
Κλίμακα	Επιπέδου = 10175,58τ.μ.
Χρονολογία Μελέτης	Κλίμακα
5 Ιουλίου 2018	1:500

Ο συντάξας

ΣΤΕΦΑΝΟΣ ΒΑΣ. ΠΑΣΧΟΣ  
ΠΡΑΚΤΙΚΟΣ ΜΗΧΑΝΙΚΟΣ Γ.Ε.  
ΚΑΤΑ ΤΗΝ ΠΑΡΑΜΕΤΡΙΑ  
ΤΗΝ ΑΡΧΙΤΕΚΤΟΝΙΚΗΝ ΚΑΙ  
ΑΡΧΙΤΕΚΤΟΝΙΚΗΝ ΜΕΘΕΩΡΗΤΙΣ

Κ. Κρυστάλλη 1 - Ηγουμενίτσα  
Τηλ. 26650 23001 - κιν. 6976113317

**ΔΗΛΩΣΗ ΜΗΧΑΝΙΚΟΥ (N. 651/77)**

Δηλώνω σύμφωνα με το Νόμο για το γηπέδο με στοιχεία "Α-Β-...-Κ-Α" και εμβαδόν 10175,58 τ.μ. που βρίσκεται στη Τ.Κ. Σαμονιάδας του Δήμου Σουλίου της Περιφερειακής Ενότητας Θεσπρωτίας της Περιφέρειας Ηπείρου, ότι:

- α) είναι άρτιο και οικοδομήσιμο σύμφωνα με τις ισχύουσες πολεοδομικές διατάξεις,
- β) βρίσκεται εκτός οικισμού Σαμονιάδας,
- γ) εντός αυτού δε διέρχονται εναέριες γραμμές μεταφοράς υψηλής τάσης της ΔΕΗ ή αγωγός φυσικού αερίου,
- δ) δεν εμπόδιζε στο νόμο περι εισφορών σε γή και σε χρήμα,
- ε) βρίσκεται εντός περιοχής Natura (Ζώνες Ειδικής Προστασίας (ΖΕΠ) του Ευρωπαϊκού δικτύου Natura 2000 (Οδηγία των άγριων πουλιών, 2009/147/ΕΕ, πρώην 79/409/ΕΟΚ) όπως φαίνεται από το [www.oikoskopio.gr](http://www.oikoskopio.gr)

**ΔΗΛΩΣΗ ΙΔΙΟΚΤΗΤΗ**

Ο κάτωθι υπογεγραμμένος Αγγελος Τόκας, δηλώνω ότι:  
 τα όρια του γηπέδου που βρίσκεται στη  
 τοπική κοινότητα Σαμονιάδας του Δήμου Σουλίου της Περιφερειακής  
 Ενότητας Θεσπρωτίας της Περιφέρειας Ηπείρου υψοδείχθησαν από εμένα, και  
 ευθύνομαι για την ακρίβεια των δηλουμένων ορίων του γηπέδου.

Ο ΔΗΛΩΣΗ

**ΕΜΒΑΔΟΝ ΓΗΠΕΔΟΥ**

Ε.Α.Β.-...-Κ.Α = 10175,58τ.μ.

**ΠΑΡΑΤΗΡΗΣΕΙΣ**

1. Το διάγραμμα είναι ενταγμένο στο κρατικό σύστημα συντεταγμένων Ε.Γ.Σ.Α. '87.
2. Οι διαστάσεις και τα εμβαδά υπολογίσθηκαν αναλυτικά από τις συν/νες των κορυφών.
3. Η εξάρτηση από το Ε.Γ.Σ.Α. '87 πραγματοποιήθηκε κάνοντας χρήση του δικτύου GNSS URANUS.

