

ΘΕΣΗ ΓΕΩΤΕΜΑΧΙΟΥ

ΑΠΟΣΤΑΣΜΑ ΟΡΘΟΦΩΤΟΓΡΑΦΙΑΣ ΚΑΙΜΑΚΑ 1:5000

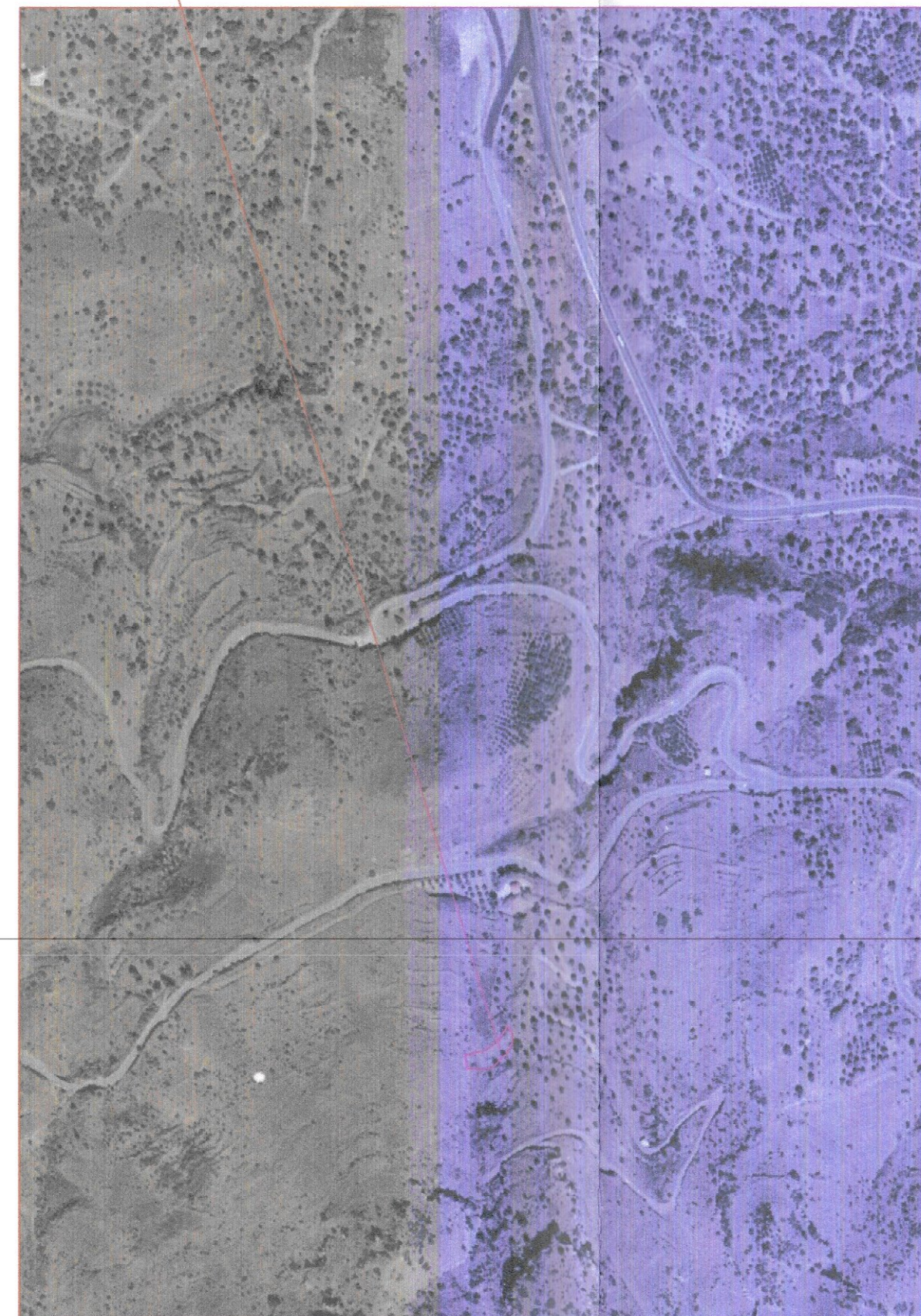

ΕΜΒΑΔΟΜΕΤΡΗΣΗ ΓΕΩΤΕΜΑΧΙΟΥ			
Με τη βοήθεια των ορθογώνιων ενοχτεταμένων των κορυφών του			
ΣΗΜΕΙΟ	X	Y	ΜΗΚΟΣ
1	557564.45	3888289.94	1.91
2	557566.05	3888288.12	4.21
3	557566.97	3888284.98	2.50
4	557568.17	3888286.19	9.04
5	557568.49	3888273.11	6.26
6	557564.74	3888267.76	3.76
7	557562.99	3888264.43	3.17
8	557560.29	3888262.93	3.48
9	557557.76	3888264.43	3.16
10	557551.96	3888253.36	4.39
11	557547.61	3888256.69	2.26
12	557545.37	3888254.47	1.96
13	557543.47	3888251.08	13.08
14	557530.40	3888252.4	3.99
15	557528.92	3888256.23	8.45
16	557527.94	3888244.62	3.80
17	557531.71	3888264.15	3.29
18	557536.64	3888266.79	6.25
19	557542.89	3888266.75	10.28
20	557531.47	3888274.3	3.68
21	557533.91	3888275.17	3.57
22	557536.92	3888277.09	14.89
1	557564.45	3888289.94	

$E = 1/2 \sum (X_i + X_{i+1})(Y_i - Y_{i+1})$
 $E = 653.16 \mu^2$

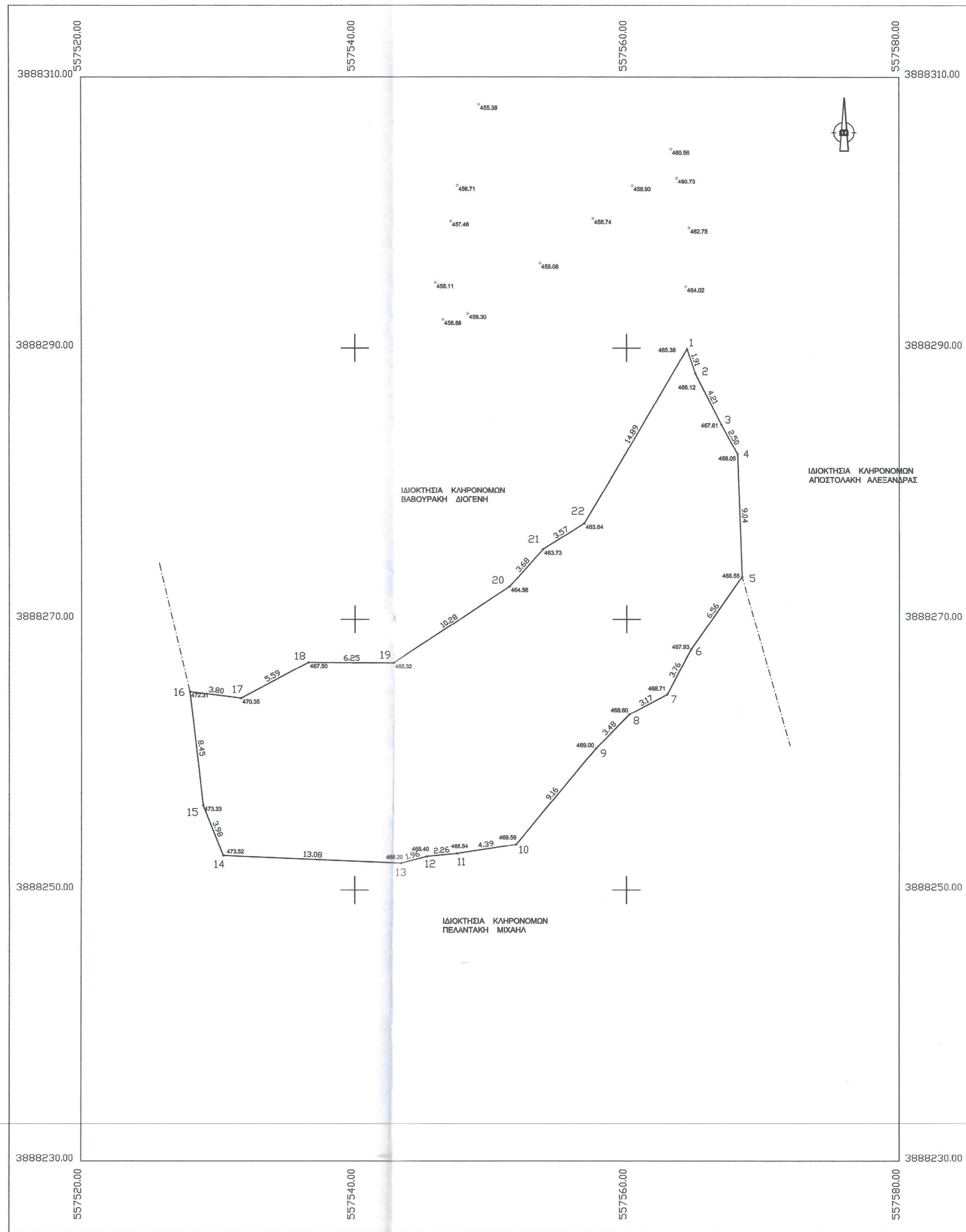

ΕΡΓΟΔΟΤΗΣ ΚΟΝΤΟΠΗΔΟΥ ΔΕΣΠΟΙΝΑ
 (ΚΑΗΡΟΝΟΜΩΣ ΠΕΛΑΝΤΑΚΗ ΑΣΠΑΣΙΑΣ)

ΕΡΓΟ

ΘΕΣΗ *ΦΤΕΡΕΣ* ΕΥΡΥΤΕΡΗΣ ΠΕΡΙΟΧΗΣ ΚΡΥΣΕ ΒΥΣΣΗΣ Δ.Ε. ΛΑΜΠΗΣ ΔΗΜΟΥ ΑΓΙΟΥ ΒΑΣΙΛΕΙΟΥ Π.Ε. ΡΕΘΥΜΝΗΣ ΠΕΡΙΦΕΡΕΙΑΣ ΚΡΗΤΗΣ

ΜΕΛΕΤΗΤΗΣ ΡΟΔΑΜΝΑΚΗΣ ΓΕΩΡΓΙΟΣ

Θ.Ε.Μ.Α. ΤΟΠΟΓΡΑΦΙΚΟ ΔΙΑΓΡΑΜΜΑ 1:5000 Έγγραφο μετ. αριθμ. 19-9.2021
 Ημερομηνία 19-9-2021
 ΑΠΟΣΤΟΛΑΚΗ ΔΕΣΠΟΙΝΑ
 ΔΕΣΠΟΙΝΑ

ΑΡ. ΣΧΕΔΙΟΥ

ΚΑΙΜΑΚΑ 1:200
ΧΡΟΝΟΣ ΜΕΛΕΤΗΣ ΙΑΝΟΥΑΡΙΟΣ 2020
ΥΠΟΓΡΑΦΗ ΣΦΡΑΓΙΔΑ
 Ο ΕΠΕΡΓΗΣΙΑΣ ΤΗΝ ΑΥΤΟΨΙΑ
 ΝΙΚΟΛΑΟΣ ΒΟΥΛΤΡΑΚΗΣ ΔΑΣΟΛΟΓΟΣ
 ΡΟΔΑΜΝΑΚΗΣ ΓΕΩΡΓΙΟΣ ΠΟΛΙΤΙΚΟΣ ΥΠ/ΚΟΣ ΕΔΕ 1^η ΑΝΑΤΟΛΙΚΗ ΠΑΡ/ΔΟΣ ΟΔΟΥ ΠΥΛΑΚΑΚΗ 6 ΠΕΡΙΒΟΛΙΑ ΡΕΘΥΜΝΟΥ ΤΗΛ: 021049970, ΔΟΥ ΡΕΘΥΜΝΟΥ ΤΗΛ: 28310 24750, 6938236371

ΔΗΛΩΣΗ ΜΗΧΑΝΙΚΟΥ (N. 651/77)
 Δηλώνω σύμφωνα με το νόμο, για το Γεωμέτρο με στοιχεία 1.2.3.4.5.6.7.8.9.10.11.12.13.14.15.16.17.18.19.20.21.22.1, και με επιβάρυνση Ε = 653.16 μ² στη θέση "Φτέρες" της ευρύτερης περιοχής της Τ.Κ. Κρύσε Βύσσης της δημοτικής ενότητας Λαμίας του δήμου Αγίου Βασιλίου της περιφέρειας ενότητας Ρεθύμνης της περιφέρειας Κρήτης ότι κατά εντός ΣΧΟΛΙΑΣ Όδου Λαμίας (Αριθμ. 501912 ΣΕΚ-16144348-5).

Το γεωμετρικό έργο είναι παρέρχεται προσηλωτική αναδομητική επέκταση ΠΕΠ-ΑΝ ΠΕΠ 2.1. Επισημαίνω χρήση της:

- Βασική εγκατάσταση κτίσ. Βασική χρήση.
- Βασικές εγκαταστάσεις κτίσ. Βασική χρήση.
- Επιτομικές στήλες.
- Τοιχοποιία αντιστάσεως ύψους των 40 κενών.

Όλες οι παραπάνω χρήσεις επιτρέπονται με την αυστηρή προϋπόθεση ότι έχουν ολοκληρωθεί πράξεις χαρακτηρισμού έδαφους της αρχικής δήλωσης έδαφους με κάθε όραση ή διαρρυθμίσεις.

Αρμόδια: Το γεωμετρικό δεν είναι όραση ούτε οικοδομημένο ούτε κατά παράβαση.

Όρα και παραρτήματα: Ισχύουν οι διατάξεις της κατάστασης έδαφους.

Στα πλαίσια των ΠΕΠ-ΑΝ ΠΕΠ 2.1, που επιτρέπονται οι παραπάνω ΠΕΠ-ΑΝ, προσηλωτική έκταση ΝΑΤΥΡΑ 2000, ισχύουν επί πλέον οι παραρτήματα του άρθρου 9 του Ν. 3837/11.

- Δεν κινείται στις διατάξεις του νόμου 1537/03 περί εισαγωγής σε γη και χρήση.
- Εάν αυτό δεν οδηγείται ανάλογα γραμμές υπέρ της ΔΕΗ, ή σφαλμάτων οδού.
- Το έργο δεν αποτελεί γη με γεωμετρική έκταση.
- Το έργο γεωμετρικό δεν βρίσκεται εντός περιοχής ΝΑΤΥΡΑ 2000.
- Εάν περιοχή δεν υπάρχει εθνική οδός.

Το παρόν αναστάσει βάσει του άρθρου 9 του Ν. 651/77.

Ο ΜΗΧΑΝΙΚΟΣ
 ΡΟΔΑΜΝΑΚΗΣ ΓΕΩΡΓΙΟΣ ΠΟΛΙΤΙΚΟΣ ΥΠ/ΚΟΣ ΕΔΕ 1^η ΑΝΑΤΟΛΙΚΗ ΠΑΡ/ΔΟΣ ΟΔΟΥ ΠΥΛΑΚΑΚΗ 6 ΠΕΡΙΒΟΛΙΑ ΡΕΘΥΜΝΟΥ ΤΗΛ: 021049970, ΔΟΥ ΡΕΘΥΜΝΟΥ ΤΗΛ: 28310 24750, 6938236371

ΔΗΛΩΣΗ ΙΔΙΟΚΤΗΤΡΙΑΣ (N. 4030/2011)
 Η παλαιά υπογράφουσα Κοινοβουλευτική Δέσφωση ότι:
 Το όρα του γεωμετρικού μου, (γεωμετρικό 1), με στοιχεία 1.2.3.....22.1, και με επιβάρυνση Ε = 653.16 μ² που βρίσκεται στη θέση "Φτέρες" της ευρύτερης περιοχής της Τ.Κ. Κρύσε Βύσσης της δημοτικής ενότητας Λαμίας του δήμου Αγίου Βασιλίου της περιφέρειας ενότητας Ρεθύμνης της περιφέρειας Κρήτης υποδείχθηκαν από εμένα.

Η ΔΗΛΩΣΑ
 [Signature]

ΕΜΒΑΔΟΝ ΓΕΩΤΕΜΑΧΙΟΥ
 Ε 1.2.3.....22.1 = 653.16 μ²

ΠΑΡΑΤΗΡΗΣΕΙΣ:
 1. Το έδαφος είναι ενταγμένο στο κρατικό σύστημα συντεταγμένων ΕΓΣΑ '87.
 2. Οι συντεταγμένες και το επιβάρυνση έδαφους.
 3. Η έδαφος πραγματοποιήθηκε με όργανο ΕΡΒ επιβάρυνση (έκταση Πίνακ) της εταιρείας ΤΟΡΣΟΝ με τη μέθοδο RTM (Real Time Kinematic) με χρήση του σταθμού έδαφους έδαφος (πρόσβαση της θέσης επιβάρυνση με συντεταγμένες: [x, y, H] = [578830.800, 3880168.035, 157.883]).

ΟΡΟΙ ΔΟΜΗΣΗΣ
 ΕΚΤΟΣ ΤΩΝ ΟΡΙΩΝ ΟΙΚΙΣΜΟΥ (Π.Δ. 24-05-1985 ΦΕΚ 270Α/31-05-1985 & ν. 3212 ΦΕΚ 30Α/31-12-2003)
 Αρμόδια κατά κέντρο: (με πρόβλεψη και επιβάρυνση έδαφους)
 Έδαφος = 4000.00 μ² - Πρόσφατο = 25.00 μ.
 (με πρόβλεψη σε διεύθυνση, εθνικής, επαγγελματικής, δημοτικής και κοινοτικής οδού, ως και εγκαταστάσεις υπηρεσιών τους και άλλα: ισχύουν)

Αρμόδια κατά περιφέρεια:
 Έδαφος = 4000.00 μ² - Πρόσφατο = 45.00 μ - Βύσσης = 80.00 μ.
 (με πρόβλεψη σε διεύθυνση, εθνικής, επαγγελματικής, δημοτικής και κοινοτικής οδού, ως και εγκαταστάσεις υπηρεσιών τους και άλλα: ισχύουν προ 31-12-2003)
 Έδαφος = 2000.00 μ² - Πρόσφατο = 25.00 μ - Βύσσης = 40.00 μ (αποφάσεις προ 11-10-1978)
 Έδαφος = 1200.00 μ² - Πρόσφατο = 20.00 μ - Βύσσης = 35.00 μ (αποφάσεις προ 12-08-1964)
 (Εθνική της ζώνης των ορίων και κεντρική & κεντρική προ 24-04-1977)
 Έδαφος = 2000.00 μ²

ΥΠΟΜΝΗΜΑ
 --- Όριο σε επαφή με το δρόμο
 --- --- --- Κανόν όριο χωρίς συμπίπτουσα
 --- --- --- Κανόν όριο με συμπίπτουσα
 465.38 Υψόμετρο