

ΜΕΛΕΤΗΤΗΣ : ΝΤΑΓΚΑΣ ΕΥΑΓΓΕΛΟΣ ΑΓΡ. ΤΟΠΟΓΡΑΦΟΣ ΜΗΧ/ΚΟΣ
ΓΑΡΔΙΚΙ - Δ. ΣΟΥΛΙΟΥ, 46200

ΕΡΓΟΔΟΤΗΣ : ΠΑΠΑΪΩΑΝΝΟΥ ΦΩΤΙΟΣ

ΕΡΓΟ : ΤΟΠΟΓΡΑΦΙΚΟ ΔΙΑΓΡΑΜΜΑ ΓΕΩΤΕΜΑΧΙΟΥ

ΘΕΜΑ : ΤΟΠΟΓΡΑΦΙΚΟ ΔΙΑΓΡΑΜΜΑ ΓΕΩΤΕΜΑΧΙΟΥ ΓΙΑ ΤΗΝ ΠΑΡΑΧΩΡΗΣΗ ΤΗΣ ΧΡΗΣΗΣ (ΕΚΜΙΣΘΩΣΗ) ΣΤΟΝ ΠΑΠΑΪΩΑΝΝΟΥ ΦΩΤΙΟ ΓΙΑ ΣΤΑΥΛΙΚΕΣ ΕΓΚΑΤΑΣΤΑΣΕΙΣ ΚΑΙ ΕΚΔΟΣΗ ΑΔΕΙΑΣ ΕΓΚΑΤΑΣΤΑΣΗΣ ΒΑΣΗ ΤΟΥ Ν.4056/2012

ΘΕΣΗ : Π.Ε. ΘΕΣΠΡΩΤΙΑΣ - ΔΗΜΟΣ ΣΟΥΛΙΟΥ - Τ.Κ. ΑΥΛΟΤΟΠΟΥ
ΛΕΙΒΑΔΙ ΑΝΩ ΣΟΥΡΟΣ
ΤΜΗΜΑ ΤΟΥ ΥΠ' ΑΡ. 4 & 5 ΤΕΜΑΧΙΩΝ ΔΙΑΝΟΜΗΣ 1940

ΕΜΒΑΔΟΝ : Ε 1,2,3,...9,1 = 4000,00 τμ

ΚΛΙΜΑΚΑ : 1:1000

ΗΜΕΡΟΜΗΝΙΑ : ΙΑΝΟΥΑΡΙΟΣ 2020

ΑΡ. ΣΧΕΔΙΟΥ: Τ1

ΥΠΟΓΡΑΦΗ - ΣΦΡΑΓΙΔΑ

ΝΤΑΓΚΑΣ Γ. ΕΥΑΓΓΕΛΟΣ
ΤΟΠΟΓΡΑΦΟΣ ΜΗΧΑΝΙΚΟΣ
ΠΟΛΥΤΕΧΝΙΚΗΣ ΣΧΟΛΗΣ Α.Π.Θ.
ΜΕΛΟΣ Τ.Ε.Ε. ΑΡΙΘΜΟΣ ΜΗΤΡΩΟΥ: 108956
ΓΑΡΔΙΚΙ ΣΟΥΛΙΟΥ - ΤΚ: 46200
ΤΗΛ: 6946684940
ΑΦΜ: 1090204501 ΔΟΥ: ΗΓΟΥΜΕΝΙΤΣΑΣ

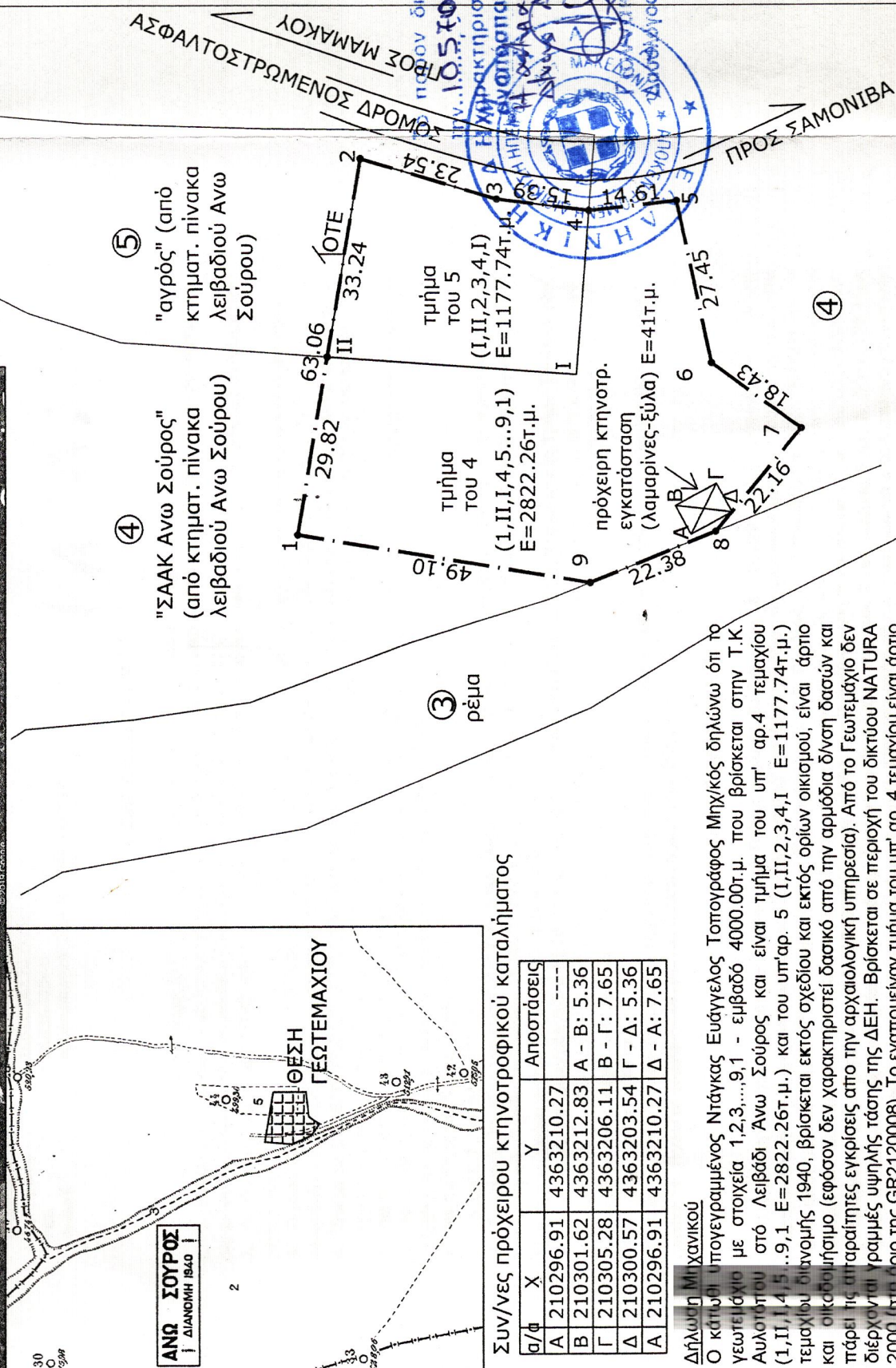
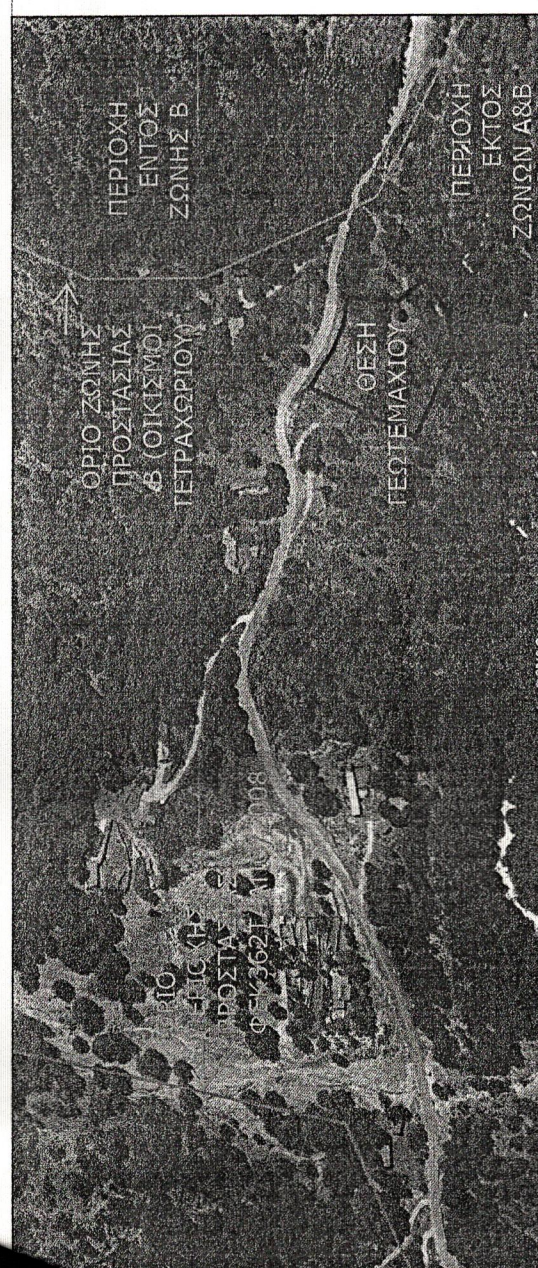

Συν/νες κορυφών γεωτεμαχίου σε ΕΓΣΑ '87
Εμβαδόν = 4000.00τ.μ. - Περιμετρος = 256.12 μ.

α/α	X	Y	Αποστάσεις
1	210297.02	4363275.42	---
2	210359.20	4363264.90	1 - 2: 63.06
3	210352.49	4363242.33	2 - 3: 23.54
4	210350.56	4363227.06	3 - 4: 15.39
5	210352.14	4363212.54	4 - 5: 14.61
6	210325.28	4363206.84	5 - 6: 27.45
7	210314.35	4363192.01	6 - 7: 18.43
8	210297.36	4363206.23	7 - 8: 22.16
9	210288.99	4363226.99	8 - 9: 22.38
1	210297.02	4363275.42	9 - 1: 49.10

Συν/νες πρόχειρου κτηνοτροφικού καταλήματος

α/β	X	Y	Αποστάσεις
A	210296.91	4363210.27	---
B	210301.62	4363212.83	A - B: 5.36
Γ	210305.28	4363206.11	B - Γ: 7.65
Δ	210300.57	4363203.54	Γ - Δ: 5.36
A	210296.91	4363210.27	Δ - A: 7.65

Δήλωση Μηχανικού
Ο κάτωθι υπογεγραμμένος Ντάγκας Ευάγγελος Τοπογράφος Μηχικός δηλώνω ότι το γεωτεμάχιο με στοιχεία 1,2,3,...9,1 - εμβαδό 4000.00τ.μ. που βρίσκεται στην Τ.Κ. Αυλοτόπου στο Λειβάδι Άνω Σούρος και είναι τμήμα του υπ' αρ.4 τεμαχίου (1,11,1,4,5...9,1 Ε=2822.26τ.μ.) και του υπ'αρ. 5 (1,11,2,3,4,1 Ε=1177.74τ.μ.) τεμαχίου διανομής 1940, βρίσκεται εκτός σχεδίου και εκτός ορίων οικισμού, είναι άρτο και οικοδομήσιμο (εφόσον δεν χαρακτηριστεί δασικό από την αρμόδια δίνση δασών και πάρει τις απαραίτητες εγκρίσεις από την αρχαιολογική υπηρεσία). Από το Γεωτεμάχιο δεν διέρχονται γραμμές υψηλής τάσης της ΔΕΗ. Βρίσκεται σε περιοχή του δικτύου NATURA 2000 (στο όριο της GR2120008). Το εναπομείναν τμήμα του υπ' αρ. 4 τεμαχίου είναι άρτο και οικοδομήσιμο. Το γεωτεμάχιο βρίσκεται εντός του κωρυγμένου αρχαιολογικού χώρου Σουλιού με ΦΕΚ 362ΤΑΑΠΘ/2008 εκτός των ζωνών Α και Β.

Ο δηλώνων

Δήλωση υπόδειξης ορίων
Ο κάτωθι υπογεγραμμένος Παπαϊωάννου Φώτιος του Αθανασίου υπέδειξα τα όρια του γεωτεμαχίου που απεικονίζεται στο παρόν τοπογραφικό.

Ο δηλώνων