

**ΟΔΟΠΟΡΙΚΟ ΣΚΑΡΙΦΗΜΑ**

Ελευθερία Γ. Κίτιου  
 Διπλ. Τοπογράφος Μηχανικός Α.Π.Θ.  
 Μέλος Τ.Ε.Ε. ΑΠΟΣΤΟΛΗ 21-ΙΩΑΝΝΙΝΑ - ΤΗΛ. 26510 67244  
 Α.Φ.Μ. 146456411 Α' ΔΟΥ ΙΩΑΝΝΙΝΩΝ

ΤΕΧΝΙΚΟ ΓΡΑΦΕΙΟ  
**ΕΛΕΥΘΕΡΙΑ ΚΙΤΙΟΥ**  
 ΤΟΠΟΓΡΑΦΟΣ ΜΗΧΑΝΙΚΟΣ Α.Π.Θ.  
 Ελένης Ζωγράφου 21 - Ιωάννινα  
 Τηλ. 2651067244

ΕΡΓΟΔΟΤΗΣ  
**ΒΑΣΙΛΕΙΟΣ ΠΑΝΟΣ του ΓΕΩΡΓΙΟΥ**

ΜΕΛΕΤΗ  
**ΑΠΟΤΥΠΩΣΗ ΟΙΚΟΠΕΔΟΥ ΣΤΗ ΘΕΣΗ " ΝΟΥΖ "**

ΘΕΣΗ  
**ΔΗΜΟΤΙΚΟ ΔΙΑΜΕΡΙΣΜΑ ΑΜΠΕΛΟΧΩΡΙΟΥ  
 ΤΟΥ ΔΗΜΟΥ ΠΡΑΜΑΝΤΩΝ ΝΟΜΟΥ ΙΩΑΝΝΙΝΩΝ**

Κλίμακα  
**1:200**

Προβλεπόμενα  
 ΕΓΣΑ 87

Χρόνος μελέτης: 25-10-2010

Σημείο	X (m)	Y (m)	Σημείο	X (m)	Y (m)	Σημείο	X (m)	Y (m)
A1	244592.588	4379739.901	A2	244592.336	4379742.217	A3	244594.468	4379745.086
A4	244592.201	4379748.058	A5	244592.870	4379747.666	A6	244592.687	4379741.125
A7	244592.395	4379750.704	A8	244592.684	4379751.366	A9	244592.686	4379751.320
A10	244601.192	4379753.006	A11	244600.888	4379754.238	A12	244624.540	4379754.094
A13	244614.913	4379754.401	A14	244620.462	4379755.304	A15	244624.540	4379754.094
A16	244620.067	4379756.462	A17	244633.693	4379756.388	A18	244634.024	4379754.094
A19	244642.165	4379762.787	A20	244646.312	4379748.223	A21	244646.024	4379754.094
A22	244630.694	4379739.758	A23	244636.195	4379740.260	A24	244632.898	4379745.705
A25	244614.593	4379741.112	A26	244604.660	4379739.991	A27	244620.260	4379745.705
A28	244594.088	4379739.431	A29	244598.547	4379735.301	A30	244598.547	4379735.301
A31	244594.088	4379739.431	A31	244598.547	4379735.301	A30	244598.547	4379735.301

**ΣΥΝΤΕΤΑΓΜΕΝΕΣ ΟΡΘΟΓΩΝΙΕΣ**

Σημείο	X (m)	Y (m)	Σημείο	X (m)	Y (m)
A1	244592.588	4379739.901	A2	244592.336	4379742.217
A2	244592.336	4379742.217	A3	244594.468	4379745.086
A3	244594.468	4379745.086	A4	244592.201	4379748.058
A4	244592.201	4379748.058	A5	244592.870	4379747.666
A5	244592.870	4379747.666	A6	244592.687	4379741.125
A6	244592.687	4379741.125	A7	244592.395	4379750.704
A7	244592.395	4379750.704	A8	244592.684	4379751.366
A8	244592.684	4379751.366	A9	244592.686	4379751.320
A9	244592.686	4379751.320	A10	244601.192	4379753.006
A10	244601.192	4379753.006	A11	244600.888	4379754.238
A11	244600.888	4379754.238	A12	244624.540	4379754.094
A12	244624.540	4379754.094	A13	244614.913	4379754.401
A13	244614.913	4379754.401	A14	244620.462	4379755.304
A14	244620.462	4379755.304	A15	244624.540	4379754.094
A15	244624.540	4379754.094	A16	244620.067	4379756.462
A16	244620.067	4379756.462	A17	244633.693	4379756.388
A17	244633.693	4379756.388	A18	244634.024	4379754.094
A18	244634.024	4379754.094	A19	244642.165	4379762.787
A19	244642.165	4379762.787	A20	244646.312	4379748.223
A20	244646.312	4379748.223	A21	244646.024	4379754.094
A21	244646.024	4379754.094	A22	244630.694	4379739.758
A22	244630.694	4379739.758	A23	244636.195	4379740.260
A23	244636.195	4379740.260	A24	244632.898	4379745.705
A24	244632.898	4379745.705	A25	244614.593	4379741.112
A25	244614.593	4379741.112	A26	244604.660	4379739.991
A26	244604.660	4379739.991	A27	244620.260	4379745.705
A27	244620.260	4379745.705	A28	244594.088	4379739.431
A28	244594.088	4379739.431	A29	244598.547	4379735.301
A29	244598.547	4379735.301	A30	244598.547	4379735.301
A30	244598.547	4379735.301	A31	244594.088	4379739.431
A31	244594.088	4379739.431	A31	244598.547	4379735.301

**Γεωτετλημένο 1, Σημ.: 31, Ε= 720,38 μ²**

Α1	Α2	Α3	Α4	Α5	Α6	Α7	Α8	Α9	Α10	Α11	Α12
A1	A2	A3	A4	A5	A6	A7	A8	A9	A10	A11	A12
A13	A14	A15	A16	A17	A18	A19	A20	A21	A22	A23	A24
A25	A26	A27	A28	A29	A30	A31					

**ΔΗΛΩΣΗ ΙΔΙΟΚΤΗΤΗ**

Ο παρακάτω υπογεγραμμένος Βασίλειος Πάνος, ιδιοκτήτης του οικοπέδου που απεικονίζεται στο παρόν τοπογραφικό διάγραμμα δηλώνω υπεύθυνα ότι τα όρια του οικοπέδου τα υπέδειξα ο ίδιος και είναι τα ορθά.

Ο Δηλών

**ΒΕΒΑΙΩΣΗ**

Η παρακάτω υπογεγραμμένη Ελευθερία Κίτιου, Τοπογράφος Μηχανικός βεβαιώνει ότι το οικόπεδο με στοιχεία: Α1-Α2-Α3-Α4-Α5-Α6-Α7-Α8-Α9-Α10-Α11-Α12-Α13-Α14-Α15-Α16-Α17-Α18-Α19-Α20-Α21-Α22-Α23-Α24-Α25-Α26-Α27-Α28-Α29-Α30-Α31-Α1 εμβαδού Ε= 720,38 τ.μ. βρίσκεται εντός του οικισμού του δημοτικού διαμερίσματος Αμπελοχωρίου του δήμου Πραμάντων Νομού Ιωαννίνων και είναι κατά παρέκκλιση άρθρο και οικοδομήσιμο σύμφωνα με τις ισχύουσες πολεοδομικές διατάξεις.

Επίσης δεν υπάρχει στις διατάξεις του Ν. 1337/83 και επομένως δεν οφείλει επιφορμά σε γή και χρήση

Ιωάννινα 22-10-2010  
 Η βεβαιώτρια

**ΕΛΕΥΘΕΡΙΑ Γ. ΚΙΤΙΟΥ**  
 ΔΙΠΛ. ΤΟΠΟΓΡΑΦΟΣ ΜΗΧΑΝΙΚΟΣ Α.Π.Θ.  
 ΜΕΛΟΣ Τ.Ε.Ε. ΑΠΟΣΤΟΛΗ 21-ΙΩΑΝΝΙΝΑ - ΤΗΛ. 26510 67244  
 Α.Φ.Μ. 146456411 Α' ΔΟΥ ΙΩΑΝΝΙΝΩΝ

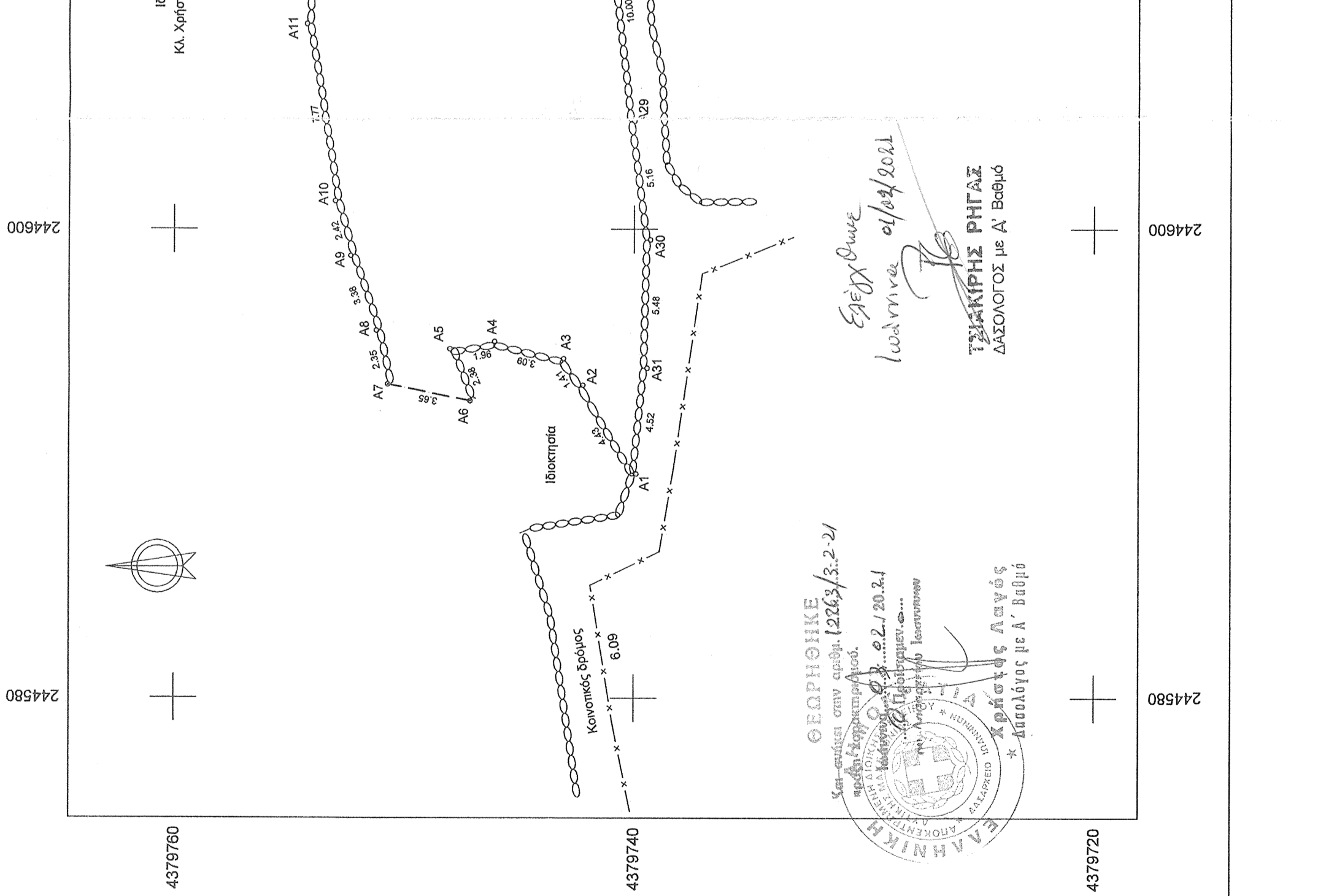
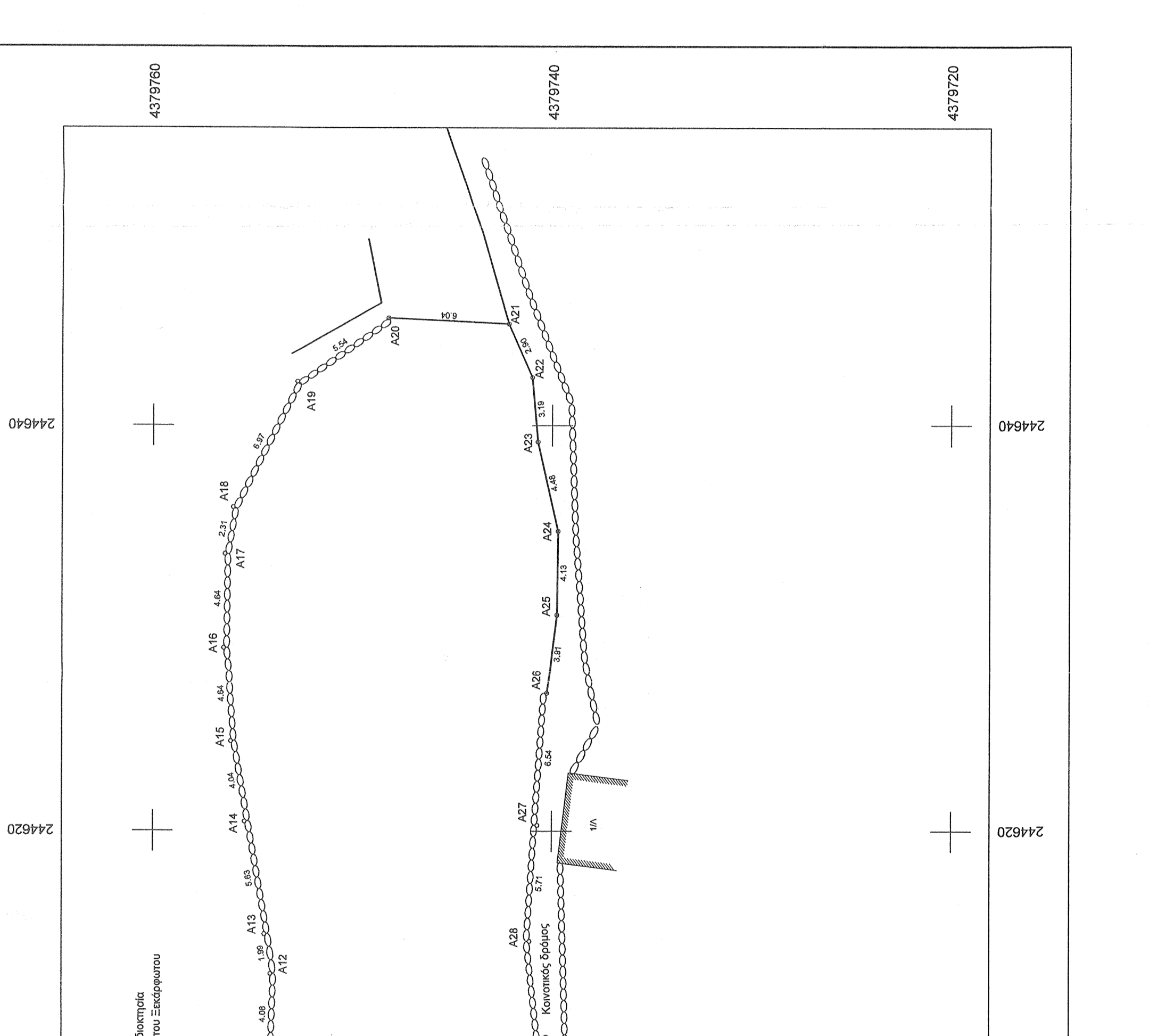

**ΟΔΟΠΟΡΙΚΟ ΣΚΑΡΙΦΗΜΑ**

Ελευθερία Γ. Κίτιου  
 Διπλ. Τοπογράφος Μηχανικός Α.Π.Θ.  
 Μέλος Τ.Ε.Ε. ΑΠΟΣΤΟΛΗ 21-ΙΩΑΝΝΙΝΑ - ΤΗΛ. 26510 67244  
 Α.Φ.Μ. 146456411 Α' ΔΟΥ ΙΩΑΝΝΙΝΩΝ

ΤΕΧΝΙΚΟ ΓΡΑΦΕΙΟ  
**ΕΛΕΥΘΕΡΙΑ ΚΙΤΙΟΥ**  
 ΤΟΠΟΓΡΑΦΟΣ ΜΗΧΑΝΙΚΟΣ Α.Π.Θ.  
 Ελένης Ζωγράφου 21 - Ιωάννινα  
 Τηλ. 2651067244