

ΤΕΧΝΙΚΟ ΓΡΑΦΕΙΟ
ΚΩΝΣΤΑΝΤΙΝΑΣ ΦΩΣΚΟΛΟΥ
ΠΤΥΧΙΟΥΧΟΣ ΤΟΠΟΓΡΑΦΟΣ ΜΗΧΑΝΙΚΟΣ ΤΕ
ΘΕΡΙΣΣΟΥ 49 ΣΗΤΕΙΑ ΚΡΗΤΗΣ
ΤΗΛ : 28430-23254 / 6948075444 FAX 2843026704

ΕΡΓΟΔΟΤΗ : ΔΕΣΠΟΙΝΑ ΦΡΑΓΚΟΥΛΗ

ΕΡΓΟ : ΑΠΟΤΥΠΩΣΗ ΙΔΙΟΚΤΗΣΙΑΣ

ΘΕΣΗ : ΜΑΥΡΟ ΣΕΛΙ ΤΟΥΡΛΩΤΗΣ ΤΟΥ ΔΗΜΟΥ ΣΗΤΕΙΑΣ

ΘΕΜΑ ΣΧΕΔΙΟΥ :
ΤΟΠΟΓΡΑΦΙΚΟ ΔΙΑΓΡΑΜΜΑ

ΚΛΙΜΑΚΑ 1 : 500

ΟΝ.ΑΡ:Β2015:
PORTARAKISARMENOI

ΧΡΟΝΟΣ ΣΥΝΤΑΞΗΣ ΜΕΛΕΤΗΣ : ΟΚΤΩΒΡΙΟΣ 2015

ΥΠΟΓΡΑΦΗ



ΚΩΝΣΤΑΝΤΙΝΑ
ΤΟΠΟΓΡΑΦΟΣ ΜΗΧΑΝΙΚΟΣ Τ.Ε.
ΑΡ. ΜΗΤΡΩΟΥ ΕΕΤΕΜ 47260
ΑΡ. ΜΗΤΡΩΟΥ ΤΕΕ 15937
ΔΑΣΚΑΛΟΓΙΑΝΝΗ 1, ΣΗΤΕΙΑ
ΤΗΛ. 2843023254 ΚΙΝ. 6948075444
ΑΦΜ 120801565 ΔΟΥ ΑΓ. ΝΙΚΟΛΑΟΥ

ΕΓΚΡΙΣΕΙΣ

ΘΕΩΡΗΘΗΚΕ

Συνλη στο 134 / 14-01-2021
εγκύριο της Δνσης Δασων Κασσιθιας
14-01-2021
Αν Νικολαου

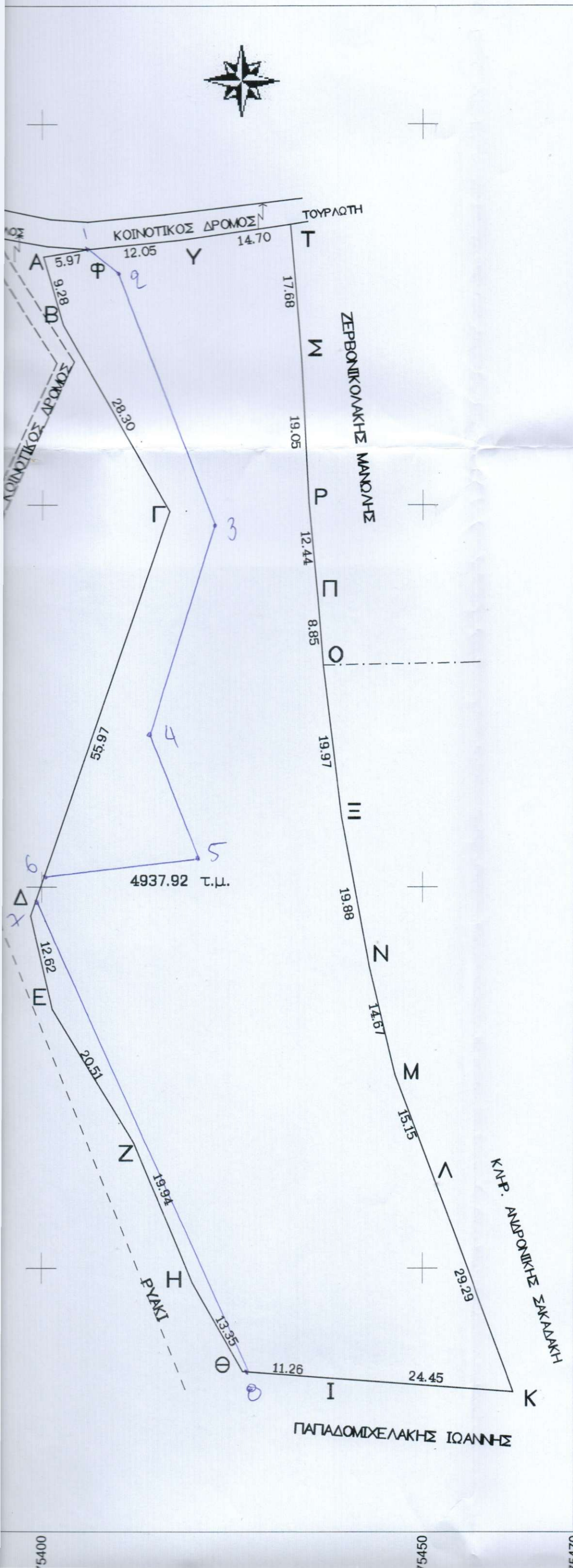
Ο Αντιπρόεδρος Δ/σης
Δασων Κασσιθιας
Κωνσταντίνος Φωσκούλου
Δαβόλοσο



ΣΗΜΕΙΟ	X	Y
A	675400.160	3894032.650
B	675402.777	3894023.747
Γ	675416.792	3893999.166
Δ	675398.570	3893946.247
E	675401.407	3893933.953
Z	675412.109	3893916.452
H	675419.819	3893898.064
Θ	675426.402	3893886.447
I	675437.627	3893885.609
K	675462.012	3893883.789
Λ	675451.735	3893911.215
M	675446.418	3893925.404
N	675443.005	3893939.673
Ξ	675439.371	3893959.221
O	675436.982	3893979.046
Π	675436.254	3893987.871
P	675435.045	3894000.254
Σ	675434.073	3894019.281
T	675432.600	3894036.898
Υ	675418.046	3894034.827
Φ	675406.052	3894033.624
E = 4937.92 m ²		

ΕΜΒΑΔΟΝ ΙΔΙΟΚΤΗΣΙΑΣ

(A,B,Γ,...,Υ,Φ,A) = 4937,92 τ.μ.

ΠΑΡΑΤΗΡΗΣΕΙΣ

Οι μετρήσεις έγιναν με ηλεκτρονικό ταχύμετρο NIKON PULSE LASER STATIK NPL - 350 και οι υπολογισμοί με την μέθοδο των συντεταγμένων X,Ψ και με Ι. Σαν αφετηρία των μετρήσεων λήφθηκε το τριγωνομετρικό της ΓΥΣ ΜΑΥΡΟ ΣΕ Κέντρο Φ.Χ. 1:100000 ΣΗΤΕΙΑ - ΙΕΡΑΠΕΤΡΑ φ=35 15' λ=02 15' (ΕΓΣΑ Ε

ΔΗΛΩΣΗ ΙΔΙΟΚΤΗΤΗ

Τα όρια της ιδιοκτησίας μου με τα στοιχεία (A,B,Γ,...,Υ,Φ,A) υποδείχθηκαν από εμένα και υλοποιήθηκαν σωστά.

Η ΙΔΙΟΚΤΗΤΡΙΑ

ΦΩΣΚΟΛΟΥ ΚΩΝΣΤΑΝΤΙΝΑ
ΤΟΠΟΓΡΑΦΟΣ ΜΗΧΑΝΙΚΟΣ Τ.Ε.
 ΑΡ. ΜΗΤΡΩΟΥ ΕΕΤΕΜ 47260
 ΑΡ. ΜΗΤΡΩΟΥ ΤΕΕ 15937
 ΔΑΣΚΑΛΟΓΙΑΝΝΗ 1, ΣΗΤΕΙΑ
 ΤΗΛ. 2843023254 ΚΙΝ. 6948075444
 ΑΦΜ 120801565 ΔΟΥ ΑΓ. ΝΙΚΟΛΑΟΥ

ΔΗΛΩΣΗ ΜΗΧΑΝΙΚΟΥ (N651/77 & 1337/1983)

Τα όρια της ιδιοκτησίας με τα στοιχεία (A,B,Γ,...,Υ,Φ,A) υποδείχθηκαν από τον ιδιοκτήτη και υλοποιήθηκαν σωστά.

Η παραπάνω ιδιοκτησία ευρίσκεται εκτός των ορίων του οικισμού ΤΟΥΡΛΩΤΗ του Τοπικού Διαμερίσματος ΤΟΥΡΛΩΤΗΣ της Δημοτικής Ενότητας ΣΗΤΕΙΑΣ ΣΗΤΕΙΑΣ και είναι άρτια και οικοδομήσιμη κατά κανόνα, εφόσον συμφωνεί με την αρχαιολογική και δασική υπηρεσία, σύμφωνα με τους ισχύοντες όρους του. Από την ιδιοκτησία δεν διέρχονται εναέρια γραμμή υψηλής τάσης ΔΕΗ, αγωγός φυσικού αερίου και ρέμα.

Η απόσταση από την θάλασσα είναι 320 μ.

Ο ΔΗΛΩΝ