

ΑΠΟΠΛΑΣΜΑ ΧΑΡΤΗ Γ.Υ.Σ. : ΑΡΜΑΙΑΣ

ΠΡΟΣΑΡΤΗΜΑΤΟΣ

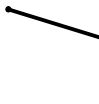

ΑΠΟΠΛΑΣΜΑ ΧΑΡΤΗ Γ.Υ.Σ. 1/5 0.000

ΠΡΟΣΑΡΤΗΜΑΤΟΣ

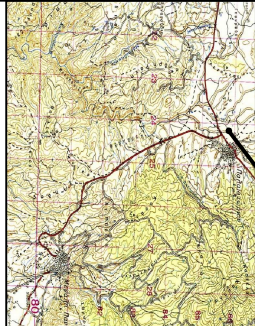

**ΑΠΟΠΛΑΣΜΑ ΧΑΡΤΗ ΤΟΥ ΚΛΙΜΑΤΟΛΟΓΙΟΥ -
ΔΙΕΡΧΟΝΤΙ ΠΛΑΝΟΔΟΧΗΡΙΟΥ**

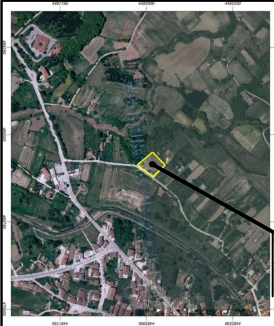

Οδοί	Χ	Υ	Αποστάσεις	Ζ
Α	409529,232	4182017,252	Α. Β. 56,241	52,12500
Β	409527,181	4181972,252	Α. Β. 56,241	52,12500
Γ	409529,232	4182017,252	Γ. Δ. 51,771	52,17386
Δ	409529,232	4182017,252	Γ. Δ. 51,771	52,17386
Ε	409529,232	4182017,252	Γ. Δ. 51,771	52,17386

Πίνακας Στοιχίων τοπογραφίας και αποστάσεων του Αρμαϊάσας

Επιπέδων: ημείο ύψους = 2916,08 μ.μ. - Πηγάριος: 213,30 μ.μ.

ΣΥΜΒΟΛΗΜΑΤΑ

Καλυψή ΟΤΕ	Τοίχιο - Κερατόεδο
Καλυψή ΔΕΗ	Οριογραμμική Κτηματοσ
Όριση Ακτύριος Φωτογραφικός	Ισοδότηση από 0,1μ
Συμμετρική οριογραμμική	Ισοδότηση από 0,5μ
Οριογραμμική Ισοκτινική	

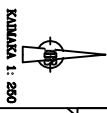

ΚΑΙΝΑΚΑ 1 : 250

ΕΛΛΗΝΙΚΗ ΔΗΜΟΚΡΑΤΙΑ
ΥΠΟΥΡΓΕΙΟ ΠΕΡΙΧΕΙΡΗΣΗΣ ΕΦΣΑ 97

ΔΙΟΙΚΗΣΙΑ
ΚΑΤΑΣΤΡΟΦΩΝ

ΔΗΛΩΣΗ ΔΙΟΙΚΗΤΗ (ΝΑΒΣΤΗ)
Η κατάληξη αυτής της προσηλυτικής μελέτης είναι η κατασκευή του έργου με την επωνυμία «ΑΡΜΑΙΑΣ» και με τη διεύθυνση «2316000124» που αντιστοιχεί στην ΕΠΙΧΕΙΡΗΣΙΑΚΗ ΠΡΟΓΡΑΜΜΑΤΙΣΤΙΚΗ ΠΕΡΙΟΧΗ «ΑΡΜΑΙΑΣ» και με τη διεύθυνση «2316000124» που αντιστοιχεί στην ΕΠΙΧΕΙΡΗΣΙΑΚΗ ΠΡΟΓΡΑΜΜΑΤΙΣΤΙΚΗ ΠΕΡΙΟΧΗ «ΑΡΜΑΙΑΣ» και με τη διεύθυνση «2316000124» που αντιστοιχεί στην ΕΠΙΧΕΙΡΗΣΙΑΚΗ ΠΡΟΓΡΑΜΜΑΤΙΣΤΙΚΗ ΠΕΡΙΟΧΗ «ΑΡΜΑΙΑΣ».

Ο ΔΗΛΩΣ

Το έργο αυτό υλοποιείται σύμφωνα με την ΕΠΙΧΕΙΡΗΣΙΑΚΗ ΠΡΟΓΡΑΜΜΑΤΙΣΤΙΚΗ ΠΕΡΙΟΧΗ «ΑΡΜΑΙΑΣ» και με τη διεύθυνση «2316000124» που αντιστοιχεί στην ΕΠΙΧΕΙΡΗΣΙΑΚΗ ΠΡΟΓΡΑΜΜΑΤΙΣΤΙΚΗ ΠΕΡΙΟΧΗ «ΑΡΜΑΙΑΣ» και με τη διεύθυνση «2316000124» που αντιστοιχεί στην ΕΠΙΧΕΙΡΗΣΙΑΚΗ ΠΡΟΓΡΑΜΜΑΤΙΣΤΙΚΗ ΠΕΡΙΟΧΗ «ΑΡΜΑΙΑΣ».

Το έργο αυτό υλοποιείται σύμφωνα με την ΕΠΙΧΕΙΡΗΣΙΑΚΗ ΠΡΟΓΡΑΜΜΑΤΙΣΤΙΚΗ ΠΕΡΙΟΧΗ «ΑΡΜΑΙΑΣ» και με τη διεύθυνση «2316000124» που αντιστοιχεί στην ΕΠΙΧΕΙΡΗΣΙΑΚΗ ΠΡΟΓΡΑΜΜΑΤΙΣΤΙΚΗ ΠΕΡΙΟΧΗ «ΑΡΜΑΙΑΣ».

ΔΙΟΙΚΗΣΙΑ ΣΥΜΜΕΤΡΙΚΗΣ ΔΙΑΜΕΤΡΟΥ ΤΟΥ ΔΙΑΜΟΥ

ΔΙΟΙΚΗΣΙΑ ΣΥΜΜΕΤΡΙΚΗΣ ΔΙΑΜΕΤΡΟΥ ΤΟΥ ΔΙΑΜΟΥ

ΔΙΟΙΚΗΣΙΑ ΣΥΜΜΕΤΡΙΚΗΣ ΔΙΑΜΕΤΡΟΥ ΤΟΥ ΔΙΑΜΟΥ

ΔΙΟΙΚΗΣΙΑ ΑΝΙΣΕΤΟΥ

ΔΙΟΙΚΗΣΙΑ ΑΝΙΣΕΤΟΥ



ΤΑ ΟΡΙΑ ΕΙΝΑΙ ΤΕΛΕΣΗ ΤΑ ΟΡΙΑ ΕΙΝΑΙ ΤΕΛΕΣΗ ΤΑ ΟΡΙΑ ΕΙΝΑΙ ΤΕΛΕΣΗ

ΔΗΛΩΣΗ ΠΕΡΙΣΤΑΤΕΛΕΣ (ΝΑΒΣΤΗ)
Η κατάληξη αυτής της προσηλυτικής μελέτης είναι η κατασκευή του έργου με την επωνυμία «ΑΡΜΑΙΑΣ» και με τη διεύθυνση «2316000124» που αντιστοιχεί στην ΕΠΙΧΕΙΡΗΣΙΑΚΗ ΠΡΟΓΡΑΜΜΑΤΙΣΤΙΚΗ ΠΕΡΙΟΧΗ «ΑΡΜΑΙΑΣ» και με τη διεύθυνση «2316000124» που αντιστοιχεί στην ΕΠΙΧΕΙΡΗΣΙΑΚΗ ΠΡΟΓΡΑΜΜΑΤΙΣΤΙΚΗ ΠΕΡΙΟΧΗ «ΑΡΜΑΙΑΣ».

ΕΜΠΛΟΝ ΑΠΟΤΕΛΕΣΜΑΤΩΝ: (Επίπεδο) = 2.816,08μ.μ.
Πρόσθετη Πηγή:
1. Το έργο αυτό υλοποιείται σύμφωνα με την ΕΠΙΧΕΙΡΗΣΙΑΚΗ ΠΡΟΓΡΑΜΜΑΤΙΣΤΙΚΗ ΠΕΡΙΟΧΗ «ΑΡΜΑΙΑΣ» και με τη διεύθυνση «2316000124» που αντιστοιχεί στην ΕΠΙΧΕΙΡΗΣΙΑΚΗ ΠΡΟΓΡΑΜΜΑΤΙΣΤΙΚΗ ΠΕΡΙΟΧΗ «ΑΡΜΑΙΑΣ».

ΣΗΜΕΙΩΣΕΙΣ:
1. (Π.Ο.Α.Κ.3) ΠΕΡΙΟΧΗ ΟΙΚΙΣΤΙΚΗΣ ΑΝΑΠΤΥΞΗΣ ΑΓΡΟΤΙΚΗΣ ΕΠΙΧΕΙΡΗΣΙΑΚΗΣ ΟΙΚΟΝΟΜΙΑΣ
2. (Π.Ο.Α.Κ.3) ΠΕΡΙΟΧΗ ΟΙΚΙΣΤΙΚΗΣ ΑΝΑΠΤΥΞΗΣ ΑΓΡΟΤΙΚΗΣ ΕΠΙΧΕΙΡΗΣΙΑΚΗΣ ΟΙΚΟΝΟΜΙΑΣ
3. (Π.Ο.Α.Κ.3) ΠΕΡΙΟΧΗ ΟΙΚΙΣΤΙΚΗΣ ΑΝΑΠΤΥΞΗΣ ΑΓΡΟΤΙΚΗΣ ΕΠΙΧΕΙΡΗΣΙΑΚΗΣ ΟΙΚΟΝΟΜΙΑΣ
4. Η Εξέλιξη αυτής της ΕΠΙΧΕΙΡΗΣΙΑΚΗΣ ΠΡΟΓΡΑΜΜΑΤΙΣΤΙΚΗΣ ΠΕΡΙΟΧΗΣ «ΑΡΜΑΙΑΣ» και με τη διεύθυνση «2316000124» που αντιστοιχεί στην ΕΠΙΧΕΙΡΗΣΙΑΚΗ ΠΡΟΓΡΑΜΜΑΤΙΣΤΙΚΗ ΠΕΡΙΟΧΗ «ΑΡΜΑΙΑΣ».

ΕΠΙΧΕΙΡΗΣΙΑΚΗ ΠΡΟΓΡΑΜΜΑΤΙΣΤΙΚΗ ΠΕΡΙΟΧΗ «ΑΡΜΑΙΑΣ»
Παρουσίαση του Αποσπασμού του Διαγράμματος

ΕΠΙΧΕΙΡΗΣΙΑΚΗ ΠΡΟΓΡΑΜΜΑΤΙΣΤΙΚΗ ΠΕΡΙΟΧΗ «ΑΡΜΑΙΑΣ»
Παρουσίαση του Αποσπασμού του Διαγράμματος

ΕΠΙΧΕΙΡΗΣΙΑΚΗ ΠΡΟΓΡΑΜΜΑΤΙΣΤΙΚΗ ΠΕΡΙΟΧΗ «ΑΡΜΑΙΑΣ»
Παρουσίαση του Αποσπασμού του Διαγράμματος

ΕΠΙΧΕΙΡΗΣΙΑΚΗ ΠΡΟΓΡΑΜΜΑΤΙΣΤΙΚΗ ΠΕΡΙΟΧΗ «ΑΡΜΑΙΑΣ»
Παρουσίαση του Αποσπασμού του Διαγράμματος