

ΘΕΣΗ ΟΡΘΟΦΩΤΟΧΑΡΤΗ

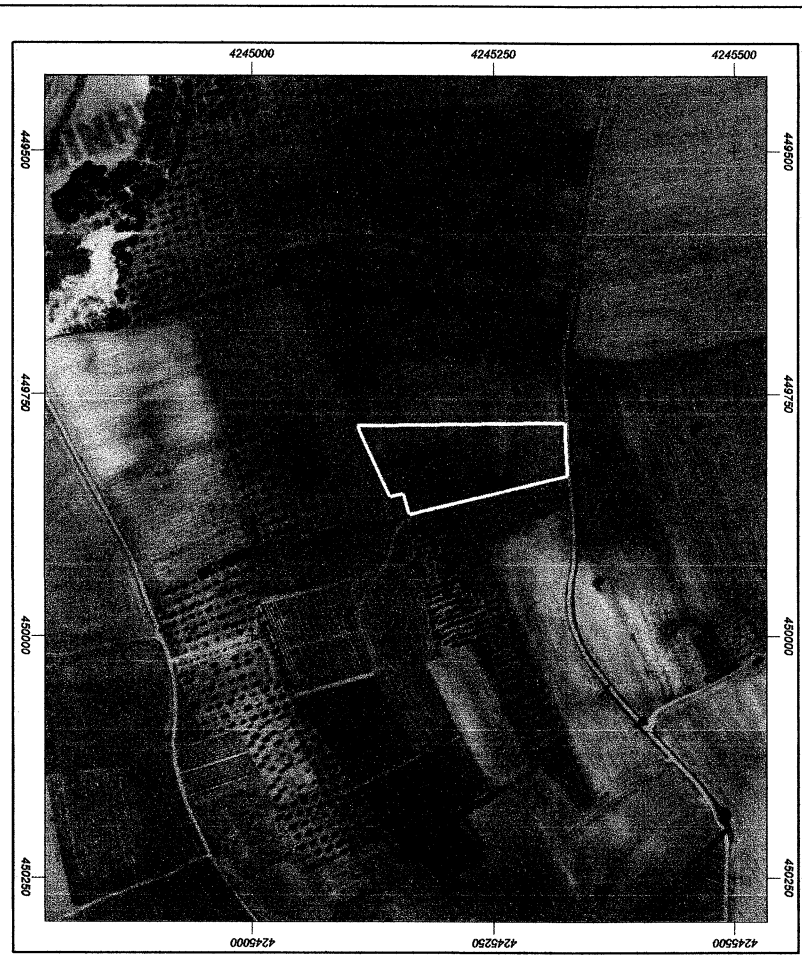

ΕΡΓΟ ΔΙΑΜΟΡΦΩΣΗΣ
ΕΠΙΧΕΙΡΗΣΙΑΚΑ ΚΑΤΑΛΟΓΙΣΤΩΝ (ΠΡΟΣΤΑΣΙΑ ΤΟΥ ΕΡΓΟΥ ΚΑΙ ΤΗΣ ΑΣΦΑΛΕΙΑΣ ΤΩΝ ΑΝΘΡΩΠΙΝΩΝ)
Επιβάλλει: Δ. 4/2006
Υπερκατασκευασμένο σύστημα υποδομής (πυλόνια, αγκυρές, στήλες, κλπ.)
Αποσβεστήρας καπνού (πυλόνια, αγκυρές, στήλες, κλπ.)
Αποσβεστήρας καπνού (πυλόνια, αγκυρές, στήλες, κλπ.)
Αποσβεστήρας καπνού (πυλόνια, αγκυρές, στήλες, κλπ.)
Αποσβεστήρας καπνού (πυλόνια, αγκυρές, στήλες, κλπ.)

ΠΙΝΑΚΙΔΑ Γ.Υ.Σ. 1 : 5.000 (64123)

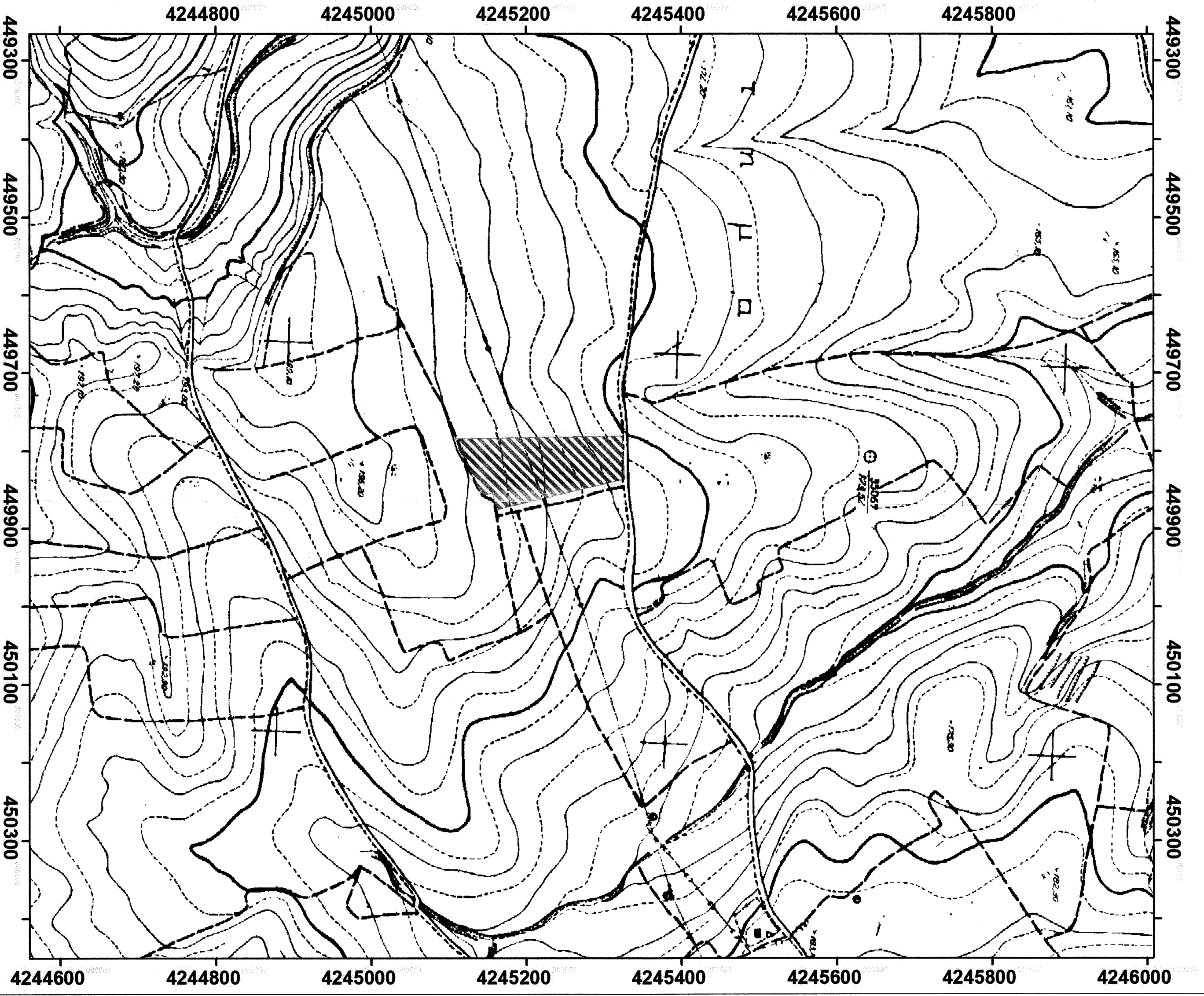

ΠΙΝΑΚΑΣ ΣΥΝΤΕΤΑΓΜΕΝΩΝ ΚΟΡΥΦΩΝ ΟΡΙΩΝ ΙΔΙΟΚΤΗΣΙΑΣ (ΚΑΤΑ ΕΓΓΛΑ 87)

ο/α	X	Y	Μήκος (μ)
1	449935,18	4245325,991	36,93
2	449799,28	4245324,5	18,9
3	449790,4198	4245323,2895	214,71
4	449793,5711	4245108,6148	80,79
5	449857,096	4245142,106	14,3
6	449853,5171	4245155,9509	22,2
7	44997,49107	4245161,88	189,95
1	449835,18	4245325,991	

ΕΜΒΛΩΝ ΙΔΙΟΚΤΗΣΙΑΣ (1-2-3-4-5-6-7-1) = 14.713,11 μ.

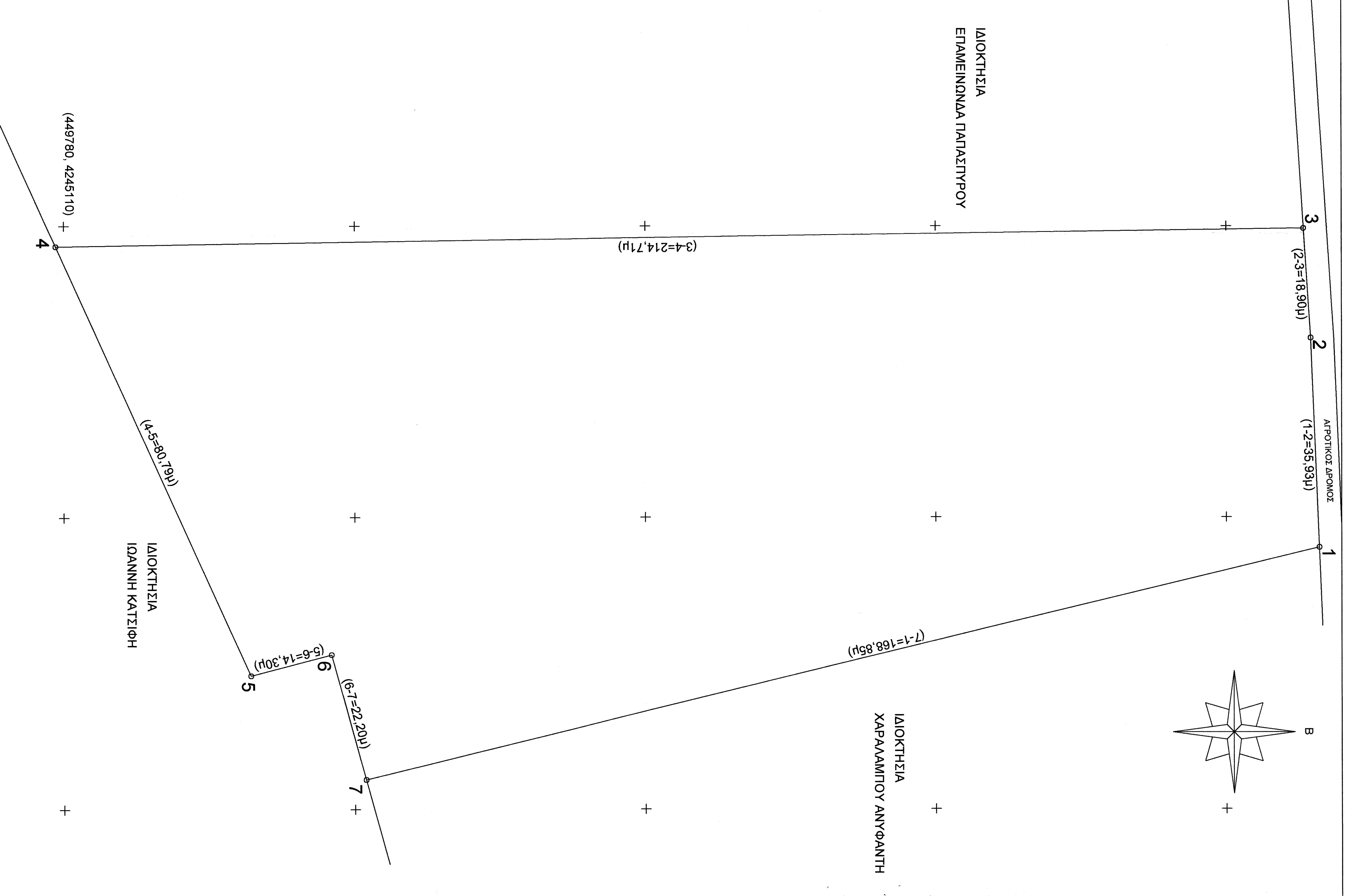

ΔΗΛΩΣΗ ΜΗΧΑΝΙΚΟΥ (Ν.651/77 & Ν.1337/83)

Ο υπογράφων υπογράφω μηχανικός δηλώνω ότι η έκταση που περιγράφεται από τις κορυφές (1-2-3-4-5-6-7-1) βρίσκεται εκτός σχεδίου/πλάνου στην θέση "ΠΑΤΗΜΑ" της Τ.Κ. ΕΛΕΘΝΑ της Δημοτικής Ενότητας Θηβαίων του Δήμου Θηβαίων της Π.Ε. ΒΟΙΩΤΙΑΣ.
Από όλα όσα και είναι αναμφισβήτητο σύμφωνα με τις σχετικές διατάξεις, η έκταση που περιγράφεται στις διατάξεις του Ν.1337/83 και δεν αφορά ερρασιμότητα ή με τα κτίρια, δεν διέχεται από πάγια και πρόσφατα εμπόδια.
ΔΗΛΩΣΗ ΙΔΙΟΚΤΗΤΗ
ΜΙΧΑΗΛ ΑΘ-ΜΠΑΤΣΟΣ
ΠΟΛΙΤΙΚΟΣ ΜΗΧΑΝΙΚΟΣ ΑΠΘ
ΜΗΛ.ΣΤΡΩΤ. 990/010ΔΣ ΤΗΛ. 2233 951235
Α.Φ.Μ. 046074829 - Α.Ο.Υ. ΜΑΜΙΑΣ

ΕΡΓΟ: ΑΠΟΤΥΠΩΣΗ ΑΡΧΙΤΕΚΤΟΝΙΚΟΥ ΕΚΤΟΣ ΣΧΕΔΙΟΥ
ΕΡΓΟΔΟΤΗΣ: ΑΛΕΞΑΝΔΡΟΣ ΝΙΚΑΣ
ΘΕΣΗ: "ΠΑΤΗΜΑ" - Τ.Κ. ΕΛΕΘΝΑ - ΔΗΜΟΤΙΚΗ ΕΝΟΤΗΤΑ ΘΗΒΑΙΩΝ Δήμος: ΘΗΒΑΙΩΝ - Π.Ε. ΒΟΙΩΤΙΑΣ - ΠΕΡΙΦΕΡΕΙΑ ΣΤΕΡΕΑΣ ΕΛΛΑΔΑΣ
ΜΕΤΕΤΗΤΗΣ: ΜΙΧΑΗΛ ΜΠΑΤΣΟΣ ΠΟΛΙΤΙΚΟΣ ΜΗΧΑΝΙΚΟΣ
Θ.Ε.Μ.Α.: ΤΟΠΟΓΡΑΦΙΚΟ ΔΙΑΓΡΑΜΜΑ ΑΡ. ΣΧΕΔΙΟΥ: Τ-1
ΚΩΔΙΚΑ: 1:500
ΧΡΟΝΟΣ ΜΕΤΕΤΗΣ: ΝΟΕΜΒΡΙΟΣ 2020
ΥΠΟΓΡΑΦΗ: ΜΙΧΑΗΛ ΑΘ-ΜΠΑΤΣΟΣ ΠΟΛΙΤΙΚΟΣ ΜΗΧΑΝΙΚΟΣ ΑΠΘ ΜΕΛΟΣ Τ.Ε.Ε. ΑΡ. ΜΗΤΡΩΟΥ 65939 ΜΑΡΙΝΟΥ ΘΕΩΤΟΠΟΥΣ ΤΗΛ. 2233 951235 ΚΩΔ. 89396488 - Email: mibatsos@marinos.com A.O.Y. ΜΑΜΙΑΣ 046074829 - Α.Ο.Υ. ΜΑΜΙΑΣ