

ΤΡΙΓΩΝΟΜΕΤΡΙΚΑ ΕΓΣΑ -ΜΕΘΟΔΟΛΟΓΙΑ ΕΞΑΡΤΗΣΗΣ

ΤΡΙΓΩΝΟΜΕΤΡΙΚΑ ΕΞΑΡΤΗΣΗΣ (ΕΓΣΑ):
 ΤΡΙΓΩΝΟΜΕΤΡΙΚΟ ΚΑΜΗΛΑ: Χ=417333.48 Υ=4470271.51
 ΤΡΙΓΩΝΟΜΕΤΡΙΚΟ ΥΔΡΑΓΩΓΕΙΟ (ΣΥΚΙΕΣ): Χ=420368.64 Υ=4471112.66

ΜΕΘΟΔΟΛΟΓΙΑ ΕΞΑΡΤΗΣΗΣ:
 ΧΡΗΣΙΜΟΠΟΙΗΘΗΚΕ GPS ΔΥΟ ΣΥΧΝΟΤΗΤΩΝ Η ΒΑΣΗ ΤΟΥ ΟΡΓΑΝΟΥ ΣΤΗΘΗΚΕ ΣΤΟ ΤΡΙΓΩΝΟΜΕΤΡΙΚΟ ΚΑΜΗΛΑ ΜΕ ΕΠΑΛΗΘΕΥΣΗ ΣΤΟ ΤΡΙΓΩΝΟΜΕΤΡΙΚΟ ΥΔΡΑΓΩΓΕΙΟ

ΔΑΤUM: Ε.Γ.Σ.Α 87
 ΕΛΛΕΙΨΟΕΙΔΕΣ: C.R.S.
 ΠΡΟΒΟΛΗ: ΕΓΚΑΡΣΙΑ
 ΜΕΡΚΑΤΟΡΙΚΗ

ΠΙΝΑΚΑΣ ΣΥΝΤΕΤΑΓΜΕΝΩΝ ΚΟΡΥΦΩΝ ΙΔΙΟΚΤΗΣΙΑΣ (ΕΓΣΑ '87)

ΣΗΜΕΙΟ	X	Y	ΜΗΚΟΣ
1	424185.642	4461864.336	70.00
2	424211.631	4461799.368	150.00
3	424072.414	4461743.677	70.00
4	424046.425	4461808.645	150.00
1	424185.642	4461864.336	150.00

$E = 1/2 \sum (X_i + X_{i+1})(Y_i - Y_{i+1})$
 $E = 10.500 \text{ τ.μ.}$

ΥΠΕΥΘΥΝΗ ΔΗΛΩΣΗ Ν. 651/77

Ο Υπογεγραμμένος μηχανικός, δηλώνω ότι:
 το αγροτεμάχιο με στοιχεία 1.2.3.4.1. με αριθμό κληροτεμαχίου 1849 της Ο.Δ. 1932 του αγροκτήματος Ν.Καλλικράτειας του Δήμου Ν.Προποντιδας Νομού Χαλκιδικής, έχει εμβαδόν 10.500 τ.μ., βρίσκεται εκτός Γ.Π.Σ ,δεν έχει πρόσωπο σε Δημοτική, Εθνική ή Επαρχιακή οδό και απέχει 900 μ. περίπου από τη θάλασσα 3.120 μ. από τον οικισμό και είναι άρτιο και οικοδομήσιμο.

Το παρόν βρίσκεται στη Ζ.Ο.Ε. 2 Β' παραθεριστικής Κατοικίας (Κ3α). Στη συγκεκριμένη περιοχή έχει ξεκινήσει η διαδικασία ένταξης στο σχέδιο πλὴν όμως ακόμη δεν έχει ολοκληρωθεί η πολεοδομική μελέτη,επομένως δεν έχει εκπονηθεί ούτε έχει κυρωθεί η πράξη εφαρμογής.

Εμπίπτει στις διατάξεις του Ν.1337/1983 και δεν οφείλει εισφορά σε γη και σε χρήμα καθότι στην περιοχή δεν έχει γίνει ακόμα πολεοδομική μελέτη παρότι έχουν ξεκινήσει οι διαδικασίες ένταξης της περιοχής στο σχέδιο πόλης Δεν διέρχεται μέσα από αυτό δίκτυο άρδευσης

ΠΑΡΑΤΗΡΗΣΗ :ΕΝΤΟΣ ΤΟΥ ΑΚΙΝΗΤΟΥ ΥΠΑΡΧΟΥΝ ΑΥΘΑΙΡΕΤΑ ΚΤΙΣΜΑΤΑ ΤΑ ΟΠΟΙΑ ΔΕΝ ΑΠΟΤΥΠΩΘΗΚΑΝ ΛΟΓΩ ΑΔΥΝΑΜΙΑΣ ΠΡΟΣΒΑΣΗΣ

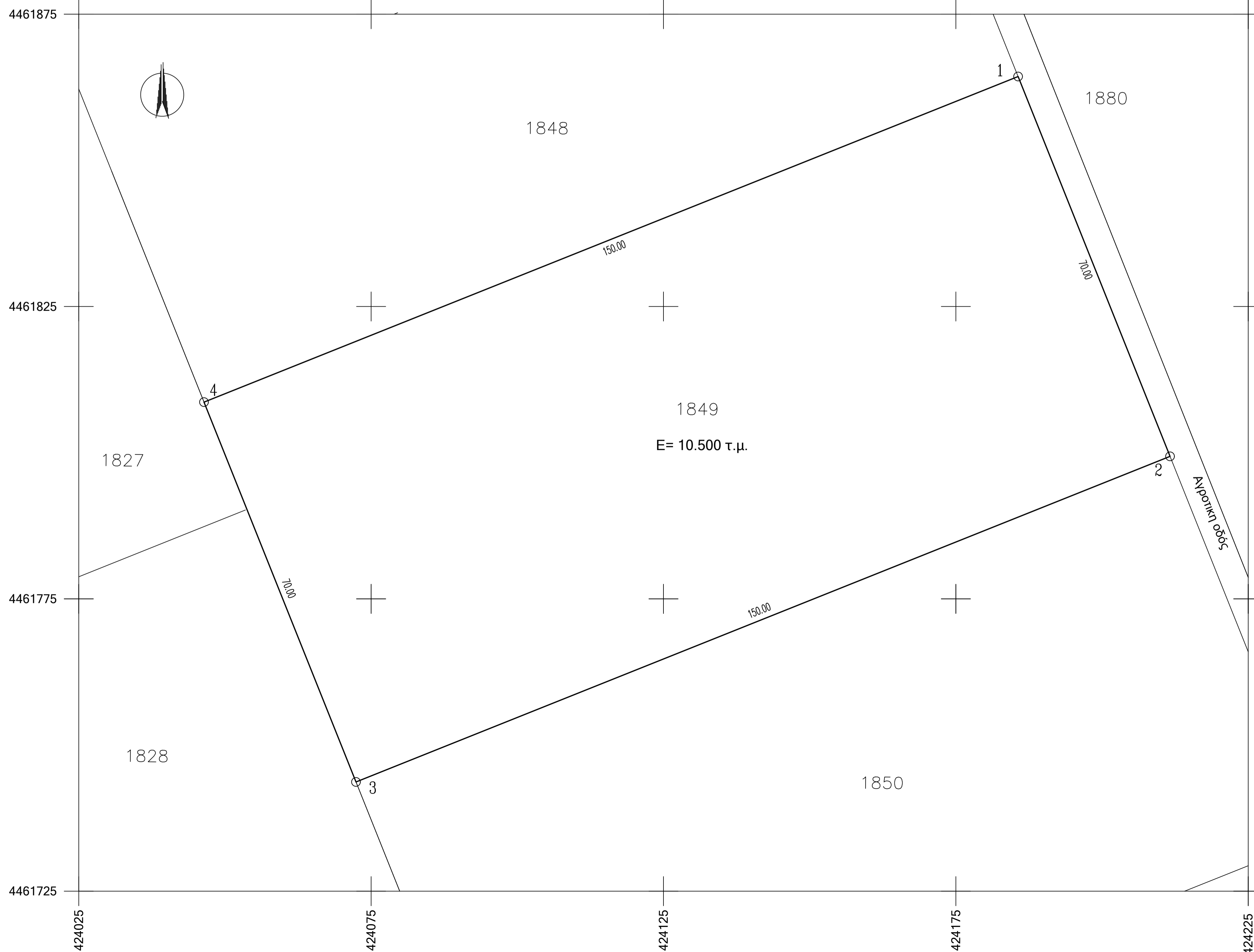

ΕΡΓΟΔΟΤΗΣ :	ΟΡΟΙ ΔΟΜΗΣΕΩΣ :						
	1.Ζώνη Οικιστικού Ελέγχου (Ζ.Ο.Ε.2) (ΦΕΚ 700/29-9-1988) 2.Π.Δ. από 24-05-1985 (Φ.Ε.Κ.270/Δ)						
ΕΡΓΟ :	ΚΛΗΡΟΤΕΜΑΧΙΟ ΜΕ ΣΤΟΙΧΕΙΑ 1.2.3.4.1. με αριθμό 1849						
ΘΕΣΗ : Ν. Καλλικράτεια Χαλκιδικής	<table border="1"> <thead> <tr> <th>ΑΓΡΟΤΕΜΑΧΙΟ</th> <th>εμβαδόν</th> <th>ΕΙΔΟΣ ΟΙΚΟΠΕΔΟΥ</th> </tr> </thead> <tbody> <tr> <td>1849 Ο.Δ. ΑΓΡΟΚΤΗΜΑΤΟΣ Ν.ΚΑΛΛΙΚΡΑΤΕΙΑΣ</td> <td>10.500 τ.μ.</td> <td>ΑΡΤΙΟ ΚΑΙ ΟΙΚΟΔΟΜΗΣΙΜΟ</td> </tr> </tbody> </table>	ΑΓΡΟΤΕΜΑΧΙΟ	εμβαδόν	ΕΙΔΟΣ ΟΙΚΟΠΕΔΟΥ	1849 Ο.Δ. ΑΓΡΟΚΤΗΜΑΤΟΣ Ν.ΚΑΛΛΙΚΡΑΤΕΙΑΣ	10.500 τ.μ.	ΑΡΤΙΟ ΚΑΙ ΟΙΚΟΔΟΜΗΣΙΜΟ
ΑΓΡΟΤΕΜΑΧΙΟ	εμβαδόν	ΕΙΔΟΣ ΟΙΚΟΠΕΔΟΥ					
1849 Ο.Δ. ΑΓΡΟΚΤΗΜΑΤΟΣ Ν.ΚΑΛΛΙΚΡΑΤΕΙΑΣ	10.500 τ.μ.	ΑΡΤΙΟ ΚΑΙ ΟΙΚΟΔΟΜΗΣΙΜΟ					
ΜΕΛΕΤΗΤΗΣ :							
ΘΕΜΑ ΣΧΕΔΙΟΥ : ΤΟΠΟΓΡΑΦΙΚΟ ΔΙΑΓΡΑΜΜΑ	ΑΡΙΘΜΟΣ ΣΧΕΔΙΟΥ : ΓΕΩΔΑΙΤΙΚΑ ΣΤΟΙΧΕΙΑ DATUM : Ε.Γ.Σ.Α. 87 ΕΛΛΕΙΨΟΕΙΔΕΣ : G.R.S. 80 ΠΡΟΒΟΛΗ : ΕΓΚ. ΜΕΡΚΑΤΟΡΙΚΗ (U.T.M.) ΣΥΝΤ. ΚΛΙΜΑΚΑΣ : K ₀ = 0.9996 (για λ ₀ = 24) ΣΥΝΤ. ΚΛΙΜΑΚΑΣ : K = 0.999671958 για το μεσο Χ πινακίδας						
ΚΛΙΜΑΚΑ 1/500							
ΧΡΟΝΟΣ ΜΕΛΕΤΗΣ :	ΙΑΝΟΥΑΡΙΟΣ 2021						
ΥΠΟΓΡΑΦΗ	ΣΦΡΑΓΙΔΑ						