

ΠΙΝΑΚΑΣ ΣΥΝΤΕΤΑΓΜΕΝΩΝ ΤΩΝ ΚΟΡΥΦΩΝ ΤΟΥ ΟΡΙΟΥ

ΚΟΡ.	X	Y	ΑΠΟΣΤΑΣΗ ΠΡΟΗΓ.
A	403129.19	4256448.10	—
B	403277.99	4256377.73	164.60
Γ	403292.28	4256407.95	33.43
Δ	403147.64	4256476.35	190.00
Α	403129.19	4256448.10	33.74

ΕΜΒΛΑΘΟΝ ΤΕΜΑΧΙΟΥ = 5425 Μ2

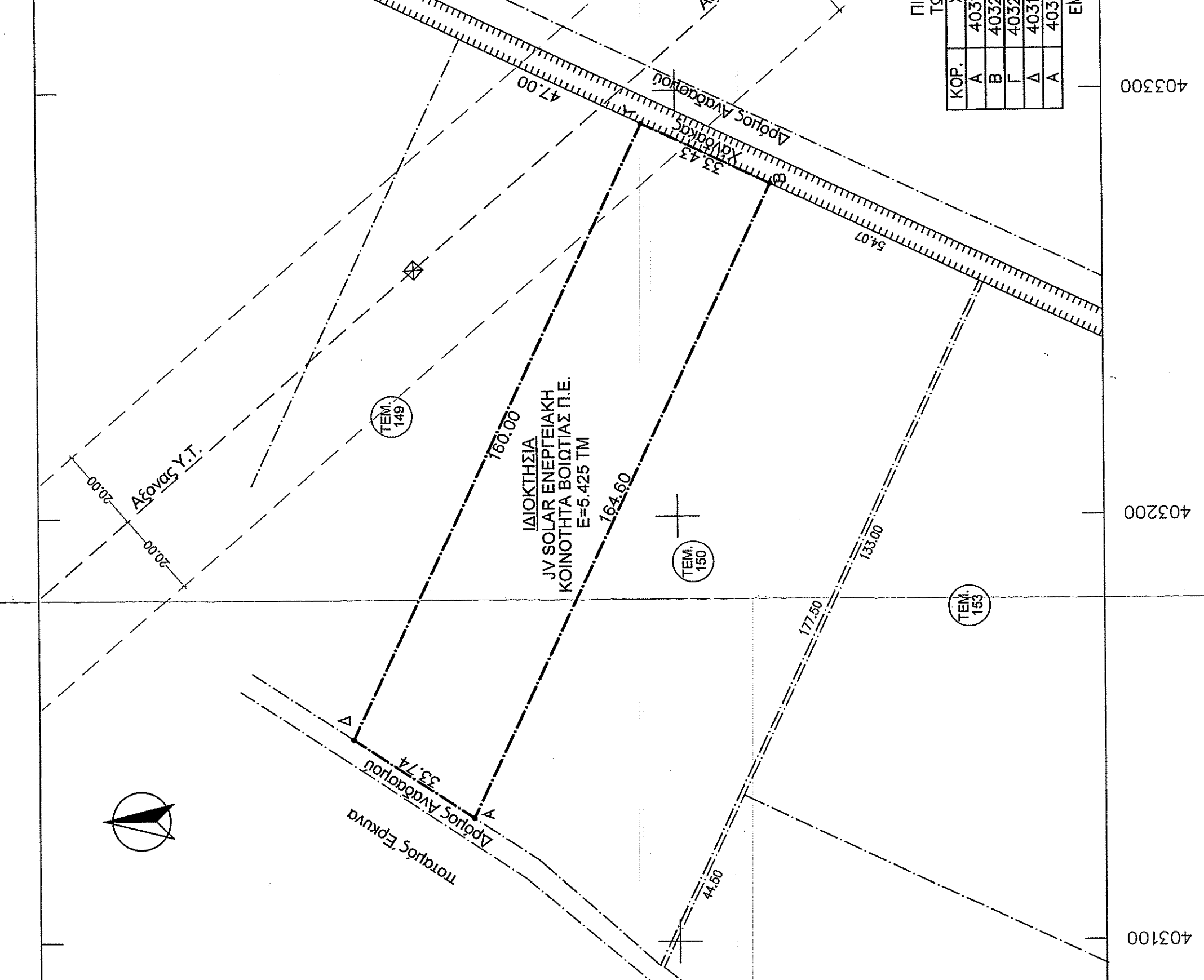

ΔΗΛΩΣΗ ΜΗΧΑΝΙΚΟΥ (Ν.651/77), (Ν.1337/83), (Ν.2308/95), (Ν.4483/17), (Ν.4495/17)

Δηλώνω σύμφωνα με το νόμο για το γεωμετρικό με στοιχεία "Α-Β-Γ-Δ-Α" και εμβαδόν 5.425 τμ που αποτελεί τρίγωνο του απ' ασβή. 150 γεωμετρικού και βρίσκεται στη θέση "ΡΟΥΤΣΙ - ΑΝΑΔΑΣΜΟΣ ΛΙΒΑΔΕΙΑΣ" της Δ.Κ. Λεβαδών της Δ.Ε. Λεβαδών του Δήμου Λεβαδών της Π.Ε. Βοιωτίας, ότι:

- το οριζογώνιο είναι άρτο και ακαθόριστο ως προς το εμβαδόν και τις διαστάσεις σύμφωνα με τις τοπογραφικές διαστάσεις που ισχύουν σήμερα,
- βρίσκεται εκτός οχλού εκτός ΖΟΕ,
- το παρόν γήπεδο δεν βρίσκεται στη ζώνη της παραλίας και απέχει από την πλησιέστερη ακτή περισσότερο από 800 μέτρα,
- δεν εμπήκει στις διατάξεις του νόμου 1337/83 περί απορροών σε γη και χρήμα,
- σε απόσταση μικρότερη των 20 μ δεν διέρχονται ενάριες γραμμές μεταφοράς υψηλής τάσης της ΔΕΗ,
- σε απόσταση μικρότερη των 20 μ από αυτό δεν διέρχεται ρέμα,
- βρίσκεται εντός ΓΠΣ Λιβαδειάς (ΦΕΚ 366Α/17/8-10-2013) με θεωρητημένη χρήση γεωργική γη Γ' προτεραιότητας (ΠΕΠΔ-ΓΤ)
- για το γεωμετρικό δεν έχουν αναρτηθεί προσωρινοί ή κυρωμένοι δασικοί χάρτες,
- ενός της ιδιοκτησίας δεν υπάρχει σημείο υδροηλεκτρικής σύμφωνο με τις εγγραφές του Εθνικού Μητρώου Σημείων Υδροηλεκτρικής.

Ημερομηνία
Λιβαδειά 25-11-2020

Ο Μηχανικός
ΚΟΒΑΝΗΣ ΒΑΣΙΛΕΙΟΣ
ΔΙΠΛΩΜΑΤΗΣ ΤΟΠΟΓΡΑΦΙΚΟΣ ΜΗΧΑΝΙΚΟΣ
ΕΘΝΙΚΟ ΚΕΝΤΡΟ ΓΕΩΠΟΛΥΤΕΧΝΙΟΥ
ΠΕΡΙΣΤΕΥΣΗ 72 ΜΗΤΡΩΟΥ 107220
ΛΕΒΑΔΕΙΑΣ - ΑΙΒΑΔΕΙΑ

ΔΗΛΩΣΗ ΙΔΙΟΚΤΗΤΗ

Ο υπογεγραμμένος ιδιοκτήτης του παρατρεχόμενου εμφανιζόμενου γεωμετρικού, δηλώνω ότι:

- Τα όρια του γεωμετρικού με στοιχεία (Α-Β-Γ-Δ-Α) και εμβαδόν 5.425 τμ που βρίσκεται στη θέση "Ρούτσι - Αναδάσμος Λιβαδειάς - τεμ. 150" της Δ.Κ. Λεβαδών της Δ.Ε. Λεβαδών του Δήμου Λεβαδών της Π.Ε. Βοιωτίας, υποδείχθηκαν από εμάς,
- Ευθύνη για την ακρίβεια των δηλωμένων ορίων και για την ύπαρξη και την από του δικαιοτάτους μου να ζητήσω την έκδοση άδειας σύμφωνης.

Ο ιδιοκτήτης

ΕΜΒΛΑΘΟΝ ΓΕΣΤΕΜΑΧΙΟΥ: ΕΑ-ΒΓ-ΔΑ= 5.425,00 ΤΜ

ΠΑΡΑΤΗΡΗΣΕΙΣ:

- Το διάγραμμα είναι ενταγμένο στο κρατικό σύστημα συντεταγμένων ΕΓΣΑ 87
- Οι διαστάσεις και τα εμβαδά υπολογίσθηκαν αναλυτικά από τις ανηγμένες των κορυφών
- Η μέτρηση από το ΕΓΣΑ 87 και η αποτίμηση πραγματοποιήθηκε με χρήση λέκτρ. Πραγματικού Χρόνου (RTK) Station S9 GNSS κάνοντας χρήση του δικτύου μέτρησης σταθμών που προσφέρει η εταιρεία **αυτοφωτομετρική** στους χρήστες της.

ΟΡΟΙ ΔΟΜΗΣΗΣ

ΕΚΤΟΣ ΟΡΩΝ ΔΙΚΣΙΩΣΗΣ (για πρόσωπο σε κανονικό δρόμο)

Αρτηρία κατά κόνδυλο: (για πρόσωπο σε κανονικό δρόμο)

Εμβαδόν = 4000τμ - Πρόσωπο = 25.00μ

(για πρόσωπο σε διεθνείς, Εθνικές Επαρχιακές, Δημοτικές και Κοινοτικές οδούς ως και σε εγκαταλεημένα τμήματά τους και σε αδιευκρίνιστες γραμμές)

Εμβαδόν = 4000τμ - Πρόσωπο = 45.00μ - Βάθος = 50.00μ

ΤΕΧΝΙΚΟ ΓΡΑΦΕΙΟ

ΚΟΒΑΝΗΣ ΒΑΣΙΛΕΙΟΣ ΔΙΠΛΩΜ. ΤΟΠΟΓΡΑΦΙΚΟΣ ΜΗΧΑΝΙΚΟΣ

ΛΟΥΚΑ ΝΙΚΑΙΝΑ 32Α ΤΗΛ: 22610-81009 / 6937205487
ΛΙΒΑΔΕΙΑ FAX: 22610-81009

ΕΡΓΟΔΟΤΗΣ: JV SOLAR ENERΓΕΙΑΚΗ ΚΟΙΝΟΤΗΤΑ ΒΟΙΩΤΙΑΣ Π.Ε.

ΕΡΓΟ: ΟΡΙΖΟΝΤΙΟΓΡΑΦΙΚΗ ΑΠΟΤΥΠΩΣΗ ΙΔΙΟΚΤΗΣΙΑΣ

ΘΕΣΗ: "ΡΟΥΤΣΙ - ΑΝΑΔΑΣΜΟΣ ΛΙΒΑΔΕΙΑΣ" - ΑΡ.ΤΕΜΑΧΙΟΥ 150 - Δ.Κ. ΛΕΒΑΔΕΩΝ Δ.Ε. ΛΕΒΑΔΕΩΝ - ΚΑΜΝΙΚΡΑΤΙΚΟΣ ΔΗΜΟΣ ΛΕΒΑΔΕΩΝ

ΜΕΛΕΤΗΤΗΣ: ΚΟΒΑΝΗΣ ΒΑΣΙΛΕΙΟΣ ΠΟΛ. ΜΗΧΑΝΙΚΟΣ

ΜΕΛΕΤΗ: ΤΟΠΟΓΡΑΦΙΚΗ

ΘΕΜΑ ΤΟΠΟΓΡΑΦΙΚΟ ΔΙΑΓΡΑΜΜΑ

ΧΡΟΝΟΣ ΜΕΛΕΤΗΣ ΝΟΕΜΒΡΙΟΣ 2020

ΚΛΙΜΑΚΑ 1:1000

ΥΠΟΓΡΑΦΗ - ΣΦΡΑΓΙΔΑ

ΕΓΚΡΙΣΗ ΥΠΗΡΕΣΙΑΣ

Κ. Β. ΡΗΘΗΣ
Α-ΠΡΕΣΒ. ΣΤΟ 119.332
Φωτογραφικό υπογ.

ΕΛΛΗΝΙΚΗ ΔΗΜΟΚΡΑΤΙΑ
ΔΙΟΙΚΗΤΙΚΟ ΚΕΝΤΡΟ ΜΗΧΑΝΙΚΩΝ
ΤΕΧΝΙΚΩΝ ΕΡΓΩΝ ΥΠΟΠΤΕΙΜΕΙΟΥ
ΜΕΤΡΩΝ ΤΕΧΝΙΚΩΝ ΕΡΓΩΝ - ΛΕΒΑΔΕΙΑ