

- Δ τριγωνομετρικό σημείο
- πολυγωνομετρικό σημείο
- πρηνή
- συμραστέλεγμα
- όριο καλλιεργειών
- κολύμια ΟΤΕ ΔΕΗ
- ▲ κωνοφόρα
- ▲ θάμνοι, πουργάρια
- διάφορα δέντρα

ΕΚΤΟΣ ΟΡΙΩΝ ΟΙΚΙΣΜΟΥ (Π.Δ.24.05.1985 - ΦΕΚ 270Δ / 31.05.1985 & Ν. 3212 - ΦΕΚ 308Α / 31.12.2003
 Αρμόδια κατά κανόνα : (για πρόσωπο σε κοινόχρηστο δρόμο)
 Εμβαδόν = 4000 τμ. - Πρόσωπο = 25.00 μ. - Βάθος = 160.00 μ.
 (για πρόσωπο σε Διεθνείς, Εθνικές, Επαρχιακές, Δημοτικές και Κοινοτικές οδούς και σε εγκατελεμένα τμήματά τους και σε σφραγισμένες γραμμές)
 Εμβαδόν = 4000 τμ. - Πρόσωπο = 45.00 μ. - Βάθος = 50.00 μ.
 Αρμόδια κατά παρέκκλιση : (χωρίς πρόσωπο σε δρόμο)
 Εμβαδόν = 4000 τμ. (προ 31.12.2003)
 (για πρόσωπο σε Διεθνείς, Εθνικές, Επαρχιακές, Δημοτικές και Κοινοτικές οδούς και σε εγκατελεμένα τμήματά τους και σε σφραγισμένες γραμμές)
 Εμβαδόν = 2000 τμ. - Πρόσωπο = 25.00 μ. - Βάθος = 40.00 μ. (προ 17.10.1978)
 Εμβαδόν = 1200 τμ. - Πρόσωπο = 20.00 μ. - Βάθος = 35.00 μ. (προ 12.09.1964)
 Εμβαδόν = 750 τμ. - Πρόσωπο = 10.00 μ. - Βάθος = 15.00 μ. (προ 12.11.1962)

ΠΙΝΑΚΑΣ ΣΥΝΤΕΤΑΓΜΕΝΩΝ ΚΟΡΥΦΩΝ ΙΔΙΟΚΤΗΣΙΑΣ (ΕΓΣΑ '87)

Κορυφή	X	Y	Απόσταση
A	361175.62	4335946.80	AB = 68.49
B	361129.46	4335896.20	BΓ = 10.27
Γ	361122.54	4335888.61	ΓΔ = 148.33
Δ	361013.68	4335989.37	ΔΕ = 269.84
E	361196.15	4336188.16	ΕΖ = 147.49
Z	361304.10	4336087.66	ZH = 86.19
H	361246.02	4336023.98	HA = 104.46
Εμβαδό:	39880.52	Περίμετρος:	835.08

ΠΡΑΞΗ
 Η έκταση που αποικονίζεται στις παρών κοσμητικών διατάξεων με στοιχεία ΑΒΓΔΕΖΗΑ και εμβαδόν 39880,52 τμ. στη θέση **ΚΑΤΑΣΚΕΥΗ ΚΩΝΟΦΟΡΩΝ** του Δήμου **Δομοκού** ορίζεται στις 17/12/2020 από τον 3^ο υπ. 60 του Ν. 592/78 όπως ισχύει.
 Ημερομηνία: 17-12-2020
 Ο Αναμόρφος
ΚΩΣΤΑΣ ΔΙΑΜΑΝΤΗΣ
 ΔΑΣΟΛΟΓΟΣ

ΘΕΩΡΕΙΑ
 και προσεγγίσει με το νόμο 24988/17/12-2020 και 24988/17/12-2020
 Ημερομηνία: 17-12-2020
ΔΗΜΟΣΙΟΤΗΤΑ ΒΑΣΙΛΕΙΟΥ
 ΔΑΣΟΛΟΓΟΣ με Α Βαθμό

ΔΗΛΩΣΗ ΜΗΧΑΝΙΚΟΥ (Ν. 651/77)
 Η έκταση που ορίζεται με το νόμο με κορυφές Α-Β-Γ-Δ-Ε-Ζ-Η-Α' και εμβαδόν 39.880,52 τμ., αποικιολογούμενο από το γήπεδο 247 του αναμορφού Πετρωτού (που βρίσκεται πλήρως στην Τ.Κ. Πετρωτού, Δ.Ε. Δομοκού, Δήμου Δομοκού, Π.Ε. Φθιώτιδας, δηλ.:
 • είναι άρρηκτα και ακοινοβλήσιμα ως προς το εμβαδόν και τις διαστάσεις σύμφωνα με τις πολεοδομικές διατάξεις που κατοχυρώνονται.
 • βρίσκεται εντός ορίων, εκτός ορίων οικισμού, εκτός Ζ.Ο.Ε.
 • δεν εμπόδισσε στις διατάξεις του νόμου 1337/83 περί εισαγωγής σε γη και χρήση.
 • εντός αυτού δεν υπάρχουν ενστάσεις γωνιακής μεταφοράς υψηλής τάσης της ΔΕΗ
 • εντός αυτού δεν υπάρχουν στοιχεία φυσικού αερίου, και
 • σε απόσταση μικρότερη των 20μ από αυτό δεν δέχεται ρεύμα

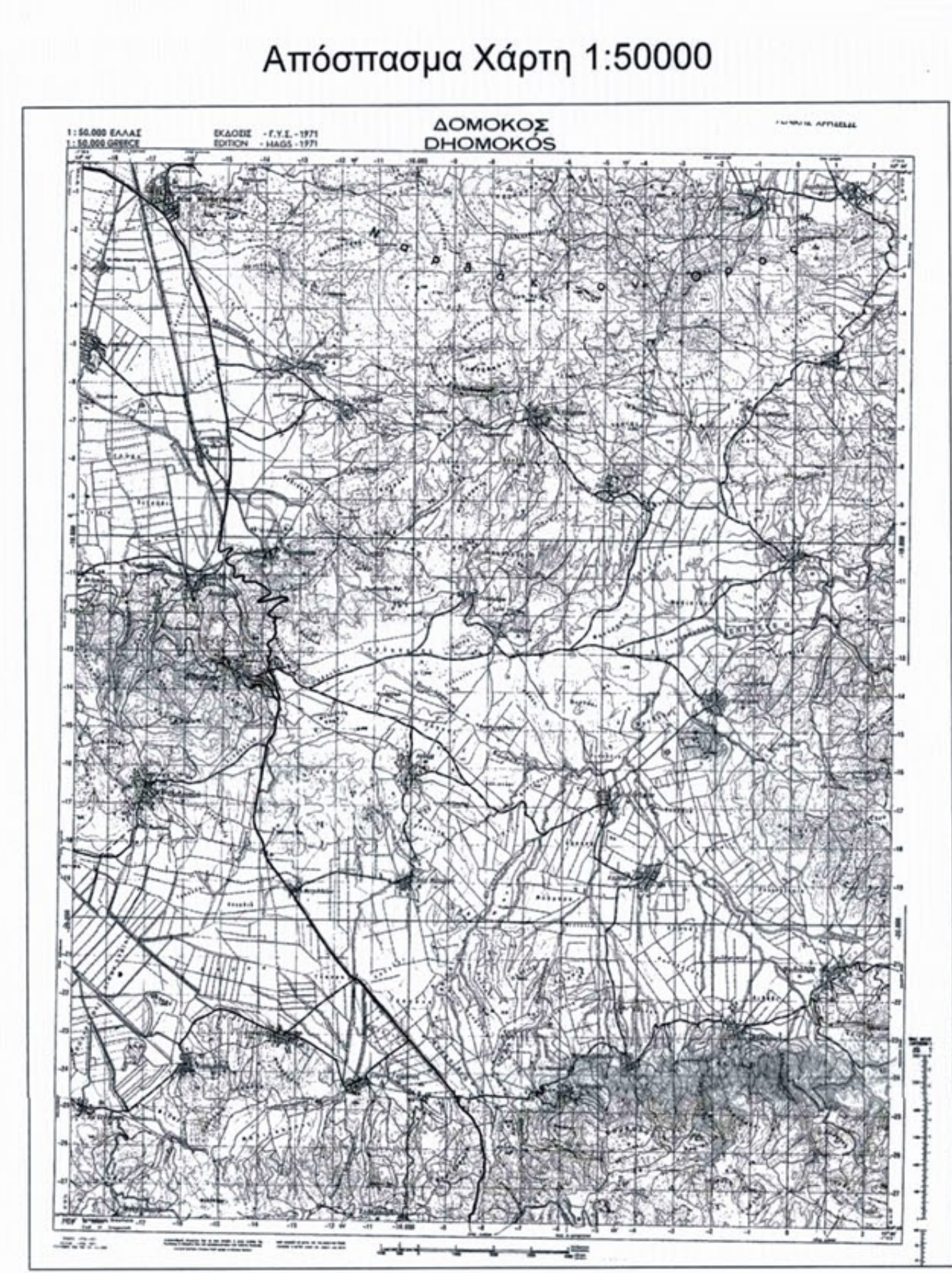
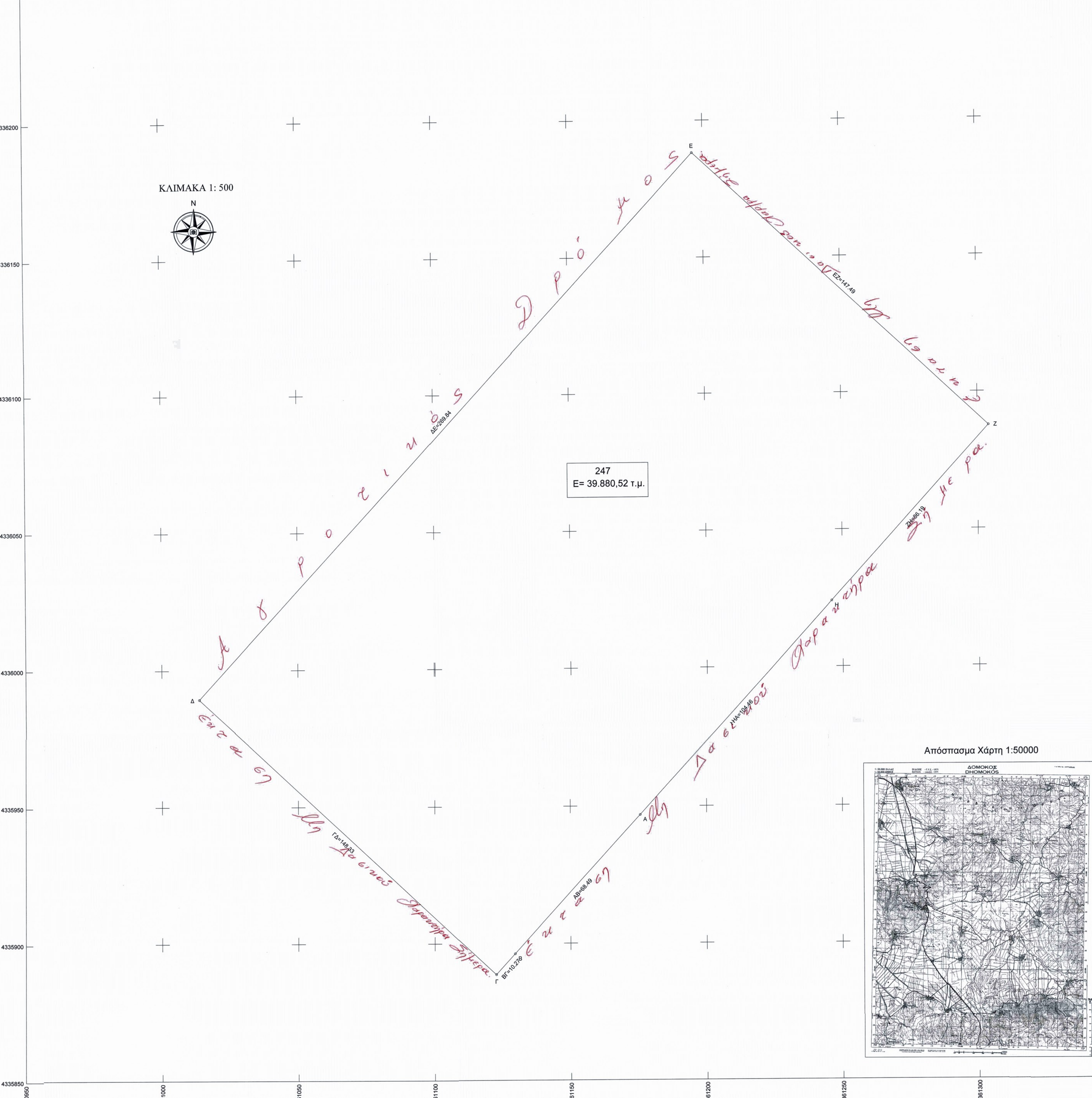

ΦΩΤΟΒΟΛΤΑΙΚΑ ΣΥΣΤΗΜΑΤΑ

ΕΓΝΑΤΙΑ ΓΚΡΟΥΠ Ι.Κ.Ε.

ΕΡΓΟ: ΚΑΤΑΣΚΕΥΗ ΦΩΤΟΒΟΛΤΑΙΚΟΥ ΠΑΡΚΟΥ

ΘΕΣΗ: ΠΕΤΡΩΤΟ 5, ΑΤ 247, ΠΛΗΣΙΟΝ ΣΤΗΝ Τ.Κ. ΠΕΤΡΩΤΟΥ, Δ.Ε. ΔΟΜΟΚΟΥ, Π.Ε. ΦΘΙΩΤΙΔΑΣ

ΜΕΛΕΤΗΤΗΣ: ΝΙΚΟΛΑΟΥ ΝΙΚΟΛΑΟΣ, Πολιτικός Μηχανικός

ΘΕΜΑ ΣΧΕΔΙΟΥ: ΔΙΑΓΡΑΜΜΑ ΚΑΛΥΨΗΣ

ΧΡΟΝΟΣ: ΙΟΥΝΙΟΣ 2020

ΥΠΟΓΡΑΦΗ - ΣΦΡΑΓΙΔΑ: ΝΙΚΟΛΑΟΥ Δ. ΝΙΚΟΛΑΟΣ, ΔΙΠΛΩΜ. ΠΟΛΙΤΙΚΟΣ ΜΗΧΑΝΙΚΟΣ, ΠΟΛΥΤΕΧΝΙΚΟ ΣΧΟΛΗ Α.Π. ΘΕΣΣΟΝΙΚΗΣ, ΜΕΛΟΣ Τ.Ε.Ε. Α.Μ.Α.Τ.Α. Α.Μ.Π.Θ. 4311, Κ. ΤΑΡΕΧΗ 7 - ΤΗΛ: 2310 637221 - ΒΕΣ/ΝΙΚΗ, ΑΦΜ: 043115190 ΔΟΥ: Η ΘΕΣΣ/ΝΙΚΗΣ

ΑΡ. ΣΧΕΔΙΟΥ: Δ - 1

ΚΛΙΜΑΚΑ: 1:500

3η ΑΝΑΒΕΒΡΗΣΗ							
2η ΑΝΑΒΕΒΡΗΣΗ							
1η ΑΝΑΒΕΒΡΗΣΗ							
ΑΡΧΙΚΗ ΣΧΕΔΙΑΣΗ	ΗΜΝΙΑ	ΣΧΕΔΙΑΣΗ	ΗΜΝΙΑ	ΕΛΕΓΧΟΣ	ΥΠΟΓΡΑΦΗ	ΗΜΝΙΑ	ΕΓΚΡΙΣΗ