

ΑΤΟΥΤΑΜΑ ΑΝΩ ΜΕΡΚΟΣ ΚΥΡΓΟΜΕΝΟΥ ΛΑΚΟΥ ΧΑΡΤΗ Γ.Α.Α. ΕΚΧ.310.08-02-2010 ΚΑΜ 1:5000

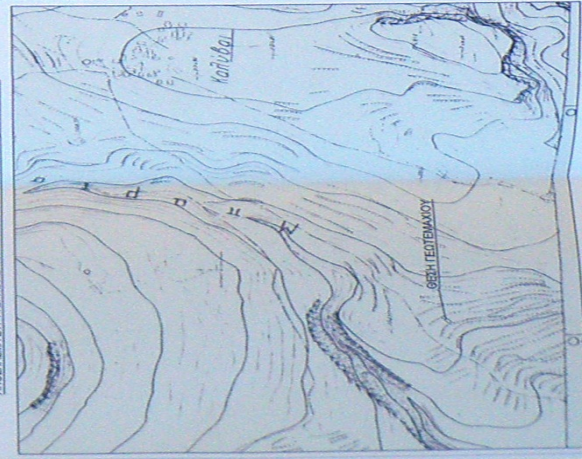

ΑΤΟΥΤΑΜΑ ΕΥΡΥΤΕΡΗΣ ΠΕΡΙΟΧΗΣ ΜΕΤΕΩΡΟΥ ΕΚΧ.310.08-02-2010 ΚΑΜ 1:5000



Ελευθέριος Παναγιώτης Κωνσταντίνου ΦΩΤ. ΕΓΧ. 87  
 Ελευθέριος Κωνσταντίνου ΦΩΤ. ΕΓΧ. 101  
 Κωνσταντίνος Κωνσταντίνου ΦΩΤ. ΕΓΧ. 99779  
 Τριφυλίου Κωνσταντίνου ΦΩΤ. ΕΓΧ. 1000 n  
 Τριφυλίου Κωνσταντίνου ΦΩΤ. ΕΓΧ. 107

**ΠΑΝΩΣ ΣΥΝΤΕΤΛΜΕΝΟΝ**  
**ΚΟΡΥΦΩΝ ΙΩΝΟΓΡΑΦΟΝ (ΕΤΑ 87)**

ΠΑΝΟΣ	X	Υ	ΨΑΧΟΣ
A	342912,980	4284862,850	14,84
B	342912,355	4284862,827	4,84
Γ	342898,520	4284862,400	13,37
Δ	342909,813	4284862,982	3,76
Ε	342912,615	4284862,781	3,76
A	342912,980	4284862,850	0,44

ΕΥΛΙΝΑΥΧΟΣ (N=7411)  
 Ε=63,67 μ.

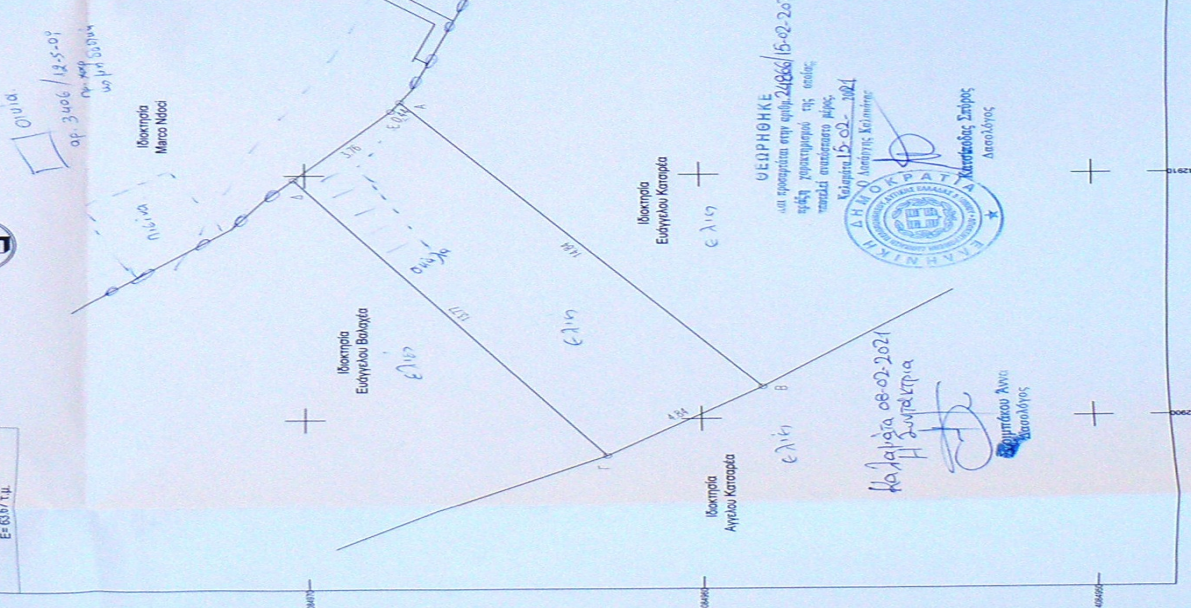

**ΔΙΑΔΕΙΞΗ ΜΗΧΑΝΙΚΟΥ ΤΟΥ Ν. 65/177**

Διόγκω σύμφωνα με το νόμο για το γεωμετρικό με στοιχεία Ε (Α-Β-Γ-Δ-Ε) Α.Α. και με υψόμετρο 63,67 μ. που βρίσκεται στη θέση "Γλυκίστρα" του οικισμού Κωμάδας της Τ.Κ. Προσήλωση της Δ/ση. Ελουτ. Λακωνίας του Δήμου Δυτικής Μάνης της Π.Ε. Μεσσηνίας.  
 ο) Βάστατα εντός σφαιρικού υψώσεως 800 μ. Στιγμιότυπο οικισμού - εντός σφαιρικού υψώσεως που ανεπίσημα που υψώσεως προ του 1922 και είναι εντός Γ.Π.Σ. Σ.Χ.Ο.Α.Π. Ζ.Ο.Ε. & παραρτήσεων.  
 ΑΝΤΙΦΑΝ 2000.  
 β) είναι μη άρτια και μη εκσοδοάρια ως προς το υψόμετρο και τις διαστάσεις σύμφωνα με τις τεχνολογικές διατάξεις που ισχύουν σήμερα.  
 γ) δεν συμπίπτει στις διατάξεις του Ν.1337/83 όπως τροποποιήθηκε με το Ν.4515/2014 περί σφαιρών σε γη και χυλίδια.  
 δ) εντός του γεωμετρικού δεν διέχονται εντατικές γραμμές μεταφοράς υψηλής τάσης της ΔΕΗ ή αστικής φυσικής αερίων.  
 ε) η παρούσα έχει ενταχθεί σε πρόγραμμα κτηματογράφησης και έχει ενοποιηθεί η επιβολή δημόσιας οφειλής στην περιοχή αυτή με το απόσπασμα 20,10 μ. & διάγραμμα ελκωτό.  
 ζ) Η επιβολή του γεωμετρικού από τη θύλασσα είναι πλάτος από 800 μ.

**ΚΑΜΑΡΑ ΔΕΥΤΕΡΑ ΤΟΥ 2019**  
**ΠΟΛΙΤΙΚΟ Ο ΗΓΗΜΕΝΟΣ**  
 ΠΑΝΩΣ ΚΩΜΑΔΑΣ ΟΙΚΟΣ ΣΤΡΕΦΕΣ ΣΤΡΩΜΑΤΟΣ ΜΕΛΟΣ Τ.Ε.Ε. ΔΥΤΙΚΗΣ ΜΑΝΗΣ  
 ΑΔΜΗ 110070309-06 ΚΑΜΑΡΑ ΔΕΥΤ.

**ΕΜΒΛΩΝ ΓΕΩΤΕΧΝΙΚΟΥ Ε (Α-Β-Γ-Δ-Ε) Α.Α.**

- ΠΑΡΑΤΗΡΗΣΕΙΣ**
1. Το διαγράμμα είναι ενταχμένο στο γενικό σύστημα συνταξιογράφησης ΕΤΑ 87
  2. Ο δρόμος είναι μετωπικός ανεπίσημος από τις δυνάμεις των κορώνων
  3. Για την φρενογόνοση και υδρολογική αντανάκλαση χρησιμοποιήθηκαν υψόμετρα σταθμό ελεγκτή ΤΙΕ ΤΙΕ 407 (2mm + 2mm) και για την εδραίωση του γεωμετρικού στο το γεωμετρικό ανεπίσημο ΕΤΑ 87 χρησιμοποιήθηκαν γεωμετρικά GPS (σταθμοί S9 Net 1, Ακρίβεια 11-1cm ± 1μm) και ο υψομετρητής Yonke 2010.
  4. Το γεωμετρικό περιγράφεται στην υπ. αριθμ. ....... συμβολογραφική ταξινόμηση ταυτοσημειογράφου

**ΥΠΕΥΘΥΝΗ ΔΙΑΔΕΙΞΗ ΠΑΡ. 2 ΑΡΘΡΟΥ 20 Ν. 3899/2010 ΟΡΙΣΤ. ΤΕΧΝΙΚΗ ΜΕ ΤΗΝ ΠΑΡ. 3 ΤΟΥ ΑΡΘΡΟΥ 142 ΤΟΥ Ν. 4653/2017 ΦΕΚ 107/Α**  
 Διόγκω σύμφωνα με το νόμο 8 του Ν. 1599/1998 ΦΕΚ 759/Α για το μετρωμένο στο παρόν γεωμετρικό είναι εντός Ανεπίσημης στην περιοχή κοινότητας Κωμάδας γαμή της Ε.Π.Ο.Α.Ε. (ΦΕΚ 310.08-02-2010).

**Γεωδ. (Φ.Ε.Α.Κ.) ΓΡΗΓ.**  
**ΠΑΝΩΣ ΚΩΜΑΔΑΣ ΟΙΚΟΣ ΣΤΡΕΦΕΣ ΣΤΡΩΜΑΤΟΣ**  
 ΜΕΛΟΣ Τ.Ε.Ε. ΔΥΤΙΚΗΣ ΜΑΝΗΣ  
 ΑΔΜΗ 110070309-06 ΚΑΜΑΡΑ ΔΕΥΤ.

**ΟΡΟΔΟΜΗΣΗ**  
 Π.Λ. ΠΕ 623.12.1982 (ΦΕΚ 488 μ.) (Ορισμό που δεν έχουν οραθεί). Στέφανο Κωνσταντίνου  
**ΑΙΦΟΣ ΚΩΜΑΔΑΣ ΜΕΣΣΗΝΙΑΣ 04/184**  
 Κέντρο Στεφάνου Κωνσταντίνου - Ειλιγία, Κωμάδα οικισμό Χ' = 134595,54, Y = 4685372,70  
 Αριθμός α) Άρτια και εκσοδοάρια θεωρούνται τα γήπεδα με εσσο υψόμετρο από 145,82  
 β) Ειλιγία θεωρούνται άρτια και εκσοδοάρια τα γήπεδα υψόμετρο 800 μ. που διαμορφώθηκαν με το νόμο 8 του Ν. 1599/1998 ΦΕΚ 759/Α για το μετρωμένο στην περιοχή κοινότητας Κωμάδας γαμή της Ε.Π.Ο.Α.Ε. (ΦΕΚ 310.08-02-2010) και οι οφειλές τους είναι 15,82 μέτρα.  
**ΟΡΟΔΟΜΗΣΗ (ΤΑ ΚΑΤΟΜΙΑ)**  
 Συνολικός ύψους 0,0 (0,0) μέτρα (0,0) μέτρα (0,0) μέτρα (0,0) μέτρα (0,0) μέτρα  
 Υψος σφαιρών 7,50 (δύο σφαιρών) + 1,50 μ. (στην υποκαταστάση)  
 Κλίση 68%  
 Ανεπίσημο (πλάτος σε οπίσθιο) 0,0 (1,25) μ.

**ΔΙΑΔΕΙΞΗ ΛΟΚΙΤΗΣ (N. 4032/2011)**  
 Ο κατάλληλος υπεύθυνος Μάρκο Κωνσταντίνου Κωμάδας είναι ο υπεύθυνος της υπηρεσίας που ανήκει στο γεωμετρικό με στοιχεία Ε (Α-Β-Γ-Δ-Ε) Α.Α. και με υψόμετρο 63,67 μ. που βρίσκεται στη θέση "Γλυκίστρα" του οικισμού Κωμάδας της Τ.Κ. Προσήλωση της Δ/ση. Ελουτ. Λακωνίας του Δήμου Δυτικής Μάνης της Π.Ε. Μεσσηνίας.  
 • υπεύθυνος από τους ασπασίους  
 • υπεύθυνος από τους ασπασίους  
 ΚΑΜΑΡΑ ΔΕΥΤ. ΤΟΥ 2019  
 Ο Φωτιάκης

ΜΕΛΕΤΗΤΗΣ: ΦΡΑΓΚΟΣ ΓΕΩΡΓΙΟΣ ΠΟΛ. ΜΗΧ.

ΕΡΓΟΔΟΤΗΣ: ΜΑΡΚ ΝΩΣΟΙ

ΕΡΓΟ: ΑΤΟΥΤΥΠΩΣΗ ΓΕΩΤΕΧΝΙΚΟΥ

ΘΕΜΑ ΣΧΕΔΙΟΥ: ΤΟΠΟΓΡΑΦΙΚΟ ΔΙΑΓΡΑΜΜΑ

ΘΕΣΗ: "Γλυκίστρα" - οικισμός ΚΑΛΥΒΕΣ - Τ.Κ. ΠΡΟΣΗΛΩΣΗ  
 ΕΚΤΟΣ ΣΧΕΔΙΟΥ - ΕΝΤΟΣ ΖΩΝΗΣ 800 Μ. ΣΤΑΣΙΜΟΥ ΟΙΚΙΣΜΟΥ

ΔΗΜ. ΕΝΟΤ. ΛΕΥΚΤΡΟΥ του ΔΗΜΟΥ ΔΥΤΙΚΗΣ ΜΑΝΗΣ  
 ΠΕΡ. ΕΝΟΤ. ΜΕΣΣΗΝΙΑΣ

ΕΜΒΛΩΝ: Ε (Α-Β-Γ-Δ-Ε) Α=63,67 μ.

ΚΛΙΜΑΚΑ: 1:100

ΗΜΕΡΟΜΗΝΙΑ: 08 ΑΥΓΟΥΣΤΟΥ 2019

ΥΠΟΓΡΑΦΗ - ΣΦΡΑΓΙΔΑ

ΘΕΩΡΗΣΗ - ΕΛΕΓΧΟΣ