

ΑΠΟΣΠΑΣΜΑ ΦΥΛΛΟΥ ΧΑΡΤΗ ΓΥΣ 6316/4 - κλίμακα: 1/5000

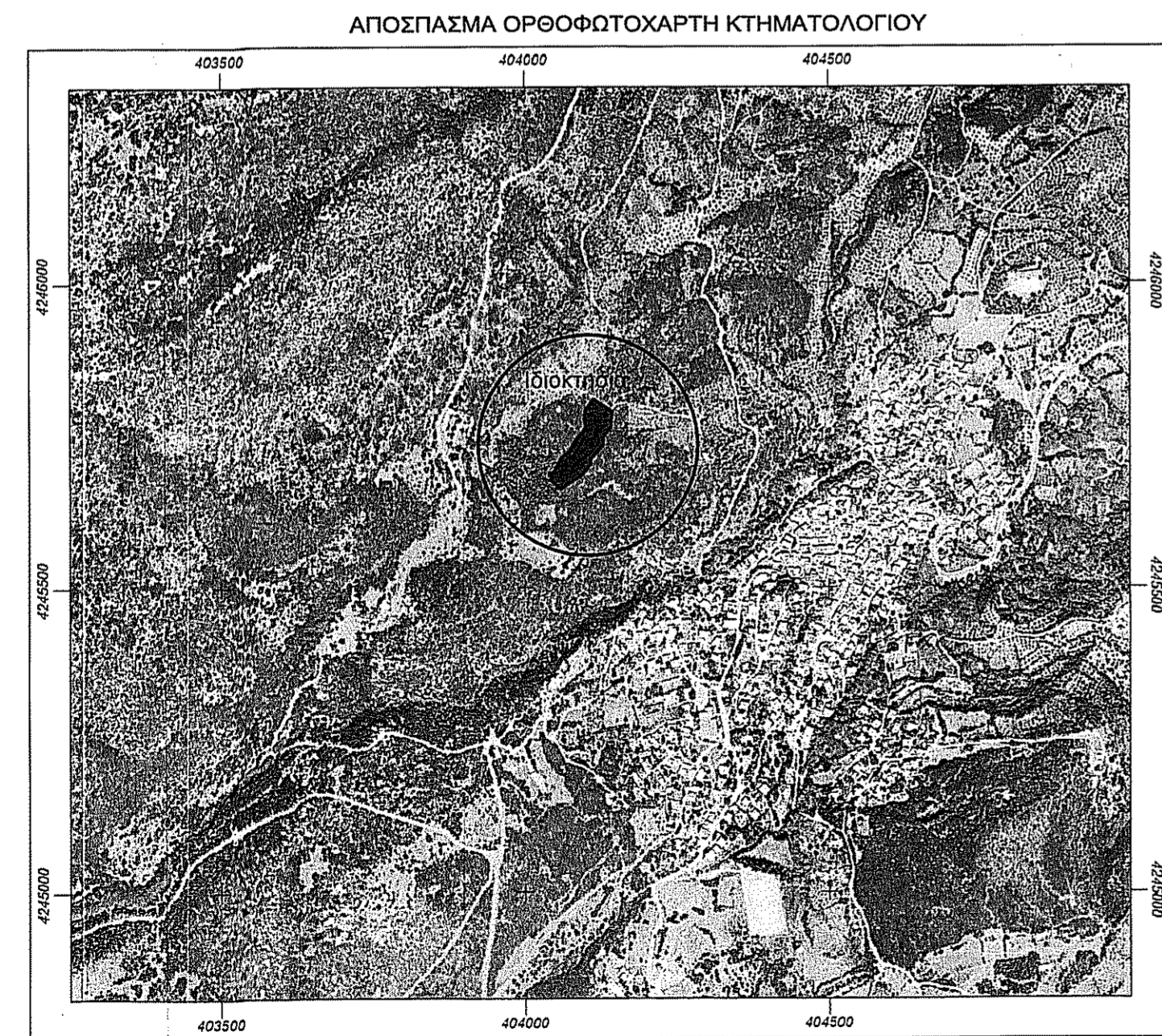

ΑΠΟΣΠΑΣΜΑ ΟΡΘΟΦΩΤΟΧΑΡΤΗ ΚΤΗΜΑΤΟΛΟΓΙΟΥ

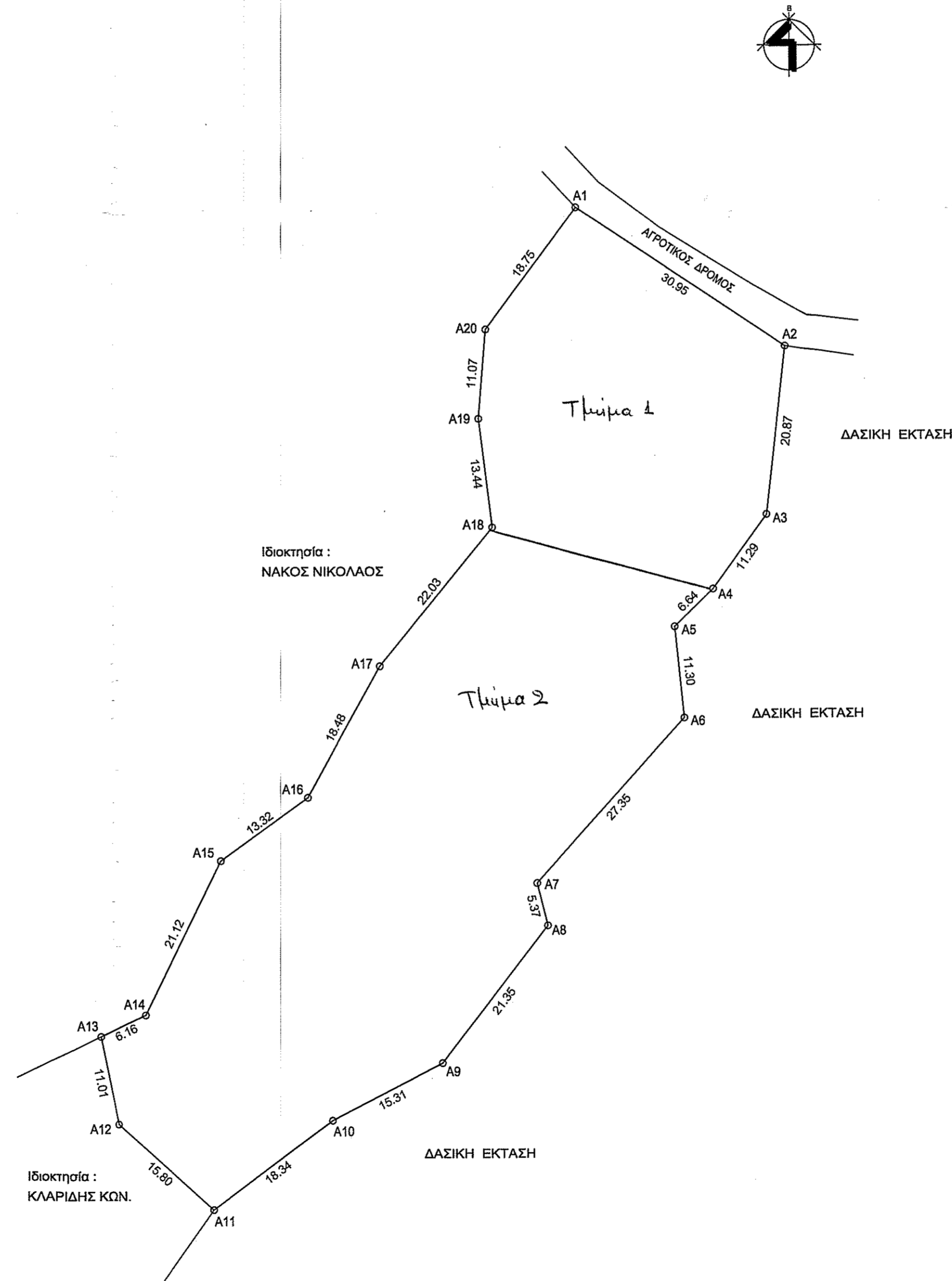

Ιδιοκτησία :  
ΝΑΚΟΣ ΝΙΚΟΛΑΟΣ

Ιδιοκτησία :  
ΚΛΑΡΙΔΗΣ ΚΩΝ.

ΕΜΒΑΔΟΝ ΑΓΡΟΤΕΜΑΧΙΟΥ  
E(A1.A2.A3.A4.A5.A6. .... A17.A18.A19.A20.A1)= 4.095,49 μ2  
Συντεταγμένες ΕΓΣΑ 87

A1.	X=404119.232	Y=4245804.604
A2.	X=404145.020	Y=4245787.485
A3.	X=404142.700	Y=4245766.740
A4.	X=404136.090	Y=4245757.584
A5.	X=404131.336	Y=4245752.949
A6.	X=404132.495	Y=4245741.707
A7.	X=404114.246	Y=4245721.341
A8.	X=404115.548	Y=4245716.135
A9.	X=404102.525	Y=4245699.215
A10.	X=404088.943	Y=4245692.149
A11.	X=404074.245	Y=4245681.179
A12.	X=404062.524	Y=4245691.777
A13.	X=404060.291	Y=4245702.562
A14.	X=404065.873	Y=4245705.165
A15.	X=404075.175	Y=4245724.130
A16.	X=404085.966	Y=4245731.940
A17.	X=404094.895	Y=4245748.116
A18.	X=404108.819	Y=4245765.184
A19.	X=404107.154	Y=4245778.525
A20.	X=404108.049	Y=4245789.555

ΟΡΟΙ ΔΟΜΗΣΗΣ (Π.Δ - 24/31.05.1985)

ΕΜΒΑΔΟΝ= 4000 μ2  
ΚΑΛΥΨΗ = 10%  
ΔΟΜΗΣΗ = 200 μ2 max  
ΥΨΟΣ = 7,50 μ  
ΟΡΟΦΟΙ = 2  
Πλάγ. αποστάσεις = 15,00 μ

ΔΗΛΩΣΗ ΙΔΙΟΚΤΗΤΗ  
Δηλώνω υπεύθυνα ότι τα όρια του αγροτεμαχίου μου είναι ορθά και υποδείχθησαν από εμένα.  
ο ιδιοκτήτης

ΔΗΛΩΣΗ ΜΗΧΑΝΙΚΟΥ Ν. 651/77  
Δηλώνω υπεύθυνα ότι το αγροτεμάχιο με στοιχεία E(A1.A2.A3.A4.A5.A6.....A17.A18.A19.A20.A1) βρίσκεται εκτός ορίων οικισμού ΑΓΙΑΣ ΑΝΝΑΣ στη θέση "ΚΥΠΑΡΙΣΣΙΑ" της Δ.Ε. ΚΟΡΩΝΕΙΑΣ του ΔΗΜΟΥ ΛΕΒΑΔΕΩΝ, και είναι ΑΡΤΙΟ και ΟΙΚΟΔΟΜΗΣΙΜΟ, σύμφωνα με τις ισχύουσες Πολεοδομικές Διατάξεις.

Ο ΜΗΧΑΝΙΚΟΣ

ΙΩΑΝΝΗΣ Ν. ΑΠΟΣΤΟΛΟΥ  
ΠΟΛΙΤΙΚΟΣ ΜΗΧΑΝΙΚΟΣ Τ.Ε.  
ΑΡΙΘΜ. ΜΗΤΡ. Τ.Ε.Ε. 9434  
ΑΓ. ΝΙΚΟΛΑΟΥ 57 - 32001 ΛΙΒΑΔΕΙΑ  
ΤΗΛ.: 22510 23882, Κιν.: 6973 799635  
Α.Φ.Μ. 035706893 - Δ.Ο.Υ. ΛΙΒΑΔΕΙΑΣ

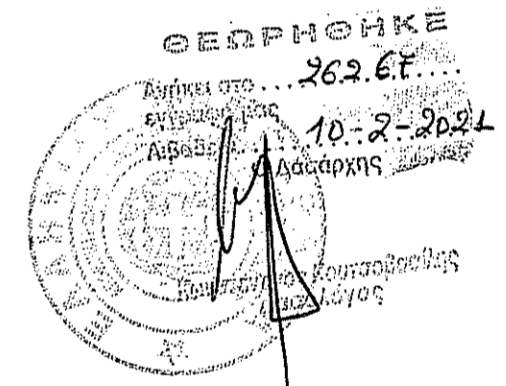

■ P.A. Technics

ΑΡΧΙΤΕΚΤΟΝΙΚΗ  
ΚΑΤΑΣΚΕΥΗ  
ΔΙΑΚΟΣΜΗΣΗ

ΕΦΑΡΜΟΓΕΣ ΣΧΕΔΙΩΝ			
ΕΡΓΟΔΟΤΗΣ	ΕΡΓΟ		
ΝΙΚΟΛΑΟΥ ΣΕΡΑΦΕΙΜ	ΑΠΟΤΥΠΩΣΗ ΑΓΡΟΤΕΜΑΧΙΟΥ		
ΥΠΕΥΘΥΝΟΣ ΜΕΛΕΤΗΣ :	ΤΟΠΟΘΕΣΙΑ		
	Εκτός ορίων οικισμού ΑΓΙΑΣ ΑΝΝΑΣ - Δ.Ε. ΚΟΡΩΝΕΙΑΣ ΔΗΜΟΥ ΛΕΒΑΔΩΝ		
	Θέση : "ΚΥΠΑΡΙΣΣΙΑ"		
ΣΥΝΕΡΓΑΤΕΣ ΜΗΧΑΝΙΚΟΙ	ΘΕΜΑ ΣΧΕΔΙΟΥ		
	<b>ΤΟΠΟΓΡΑΦΙΚΟ ΔΙΑΓΡΑΜΜΑ</b>		
ΣΤΑΔΙΟ ΜΕΛΕΤΗΣ	ΚΑΤΗΓΟΡΙΑ ΜΕΛΕΤΗΣ		
ΜΕΛΕΤΗ	Α/Α ΣΧΕΔΙΟΥ	ΚΩΔΙΚΟΣ ΣΧΕΔΙΟΥ	
	T-01		
ΗΜΕΡΟΜΗΝΙΑ	ΚΑΙΜΑΚΑ		
ΜΑΪΟΣ 2018	<b>1:500</b>		

ΙΩΑΝΝΗΣ Ν. ΑΠΟΣΤΟΛΟΥ  
ΠΟΛΙΤΙΚΟΣ ΜΗΧΑΝΙΚΟΣ Τ.Ε.  
ΑΡΙΘΜ. ΜΗΤΡ. Τ.Ε.Ε. 9434  
ΑΓ. ΝΙΚΟΛΑΟΥ 57 - 32001 ΛΙΒΑΔΕΙΑ  
ΤΗΛ.: 22510 23882, Κιν.: 6973 799635  
Α.Φ.Μ. 035706893 - Δ.Ο.Υ. ΛΙΒΑΔΕΙΑΣ