

ΑΠΟΣΤΑΣΜΑ Γ.Π.Σ. Δ.Ε. ΟΡΧΟΜΕΝΟΥ
Φ.Ε.Κ. 428/31-12-2012
ΥΠΟΥΡΓΕΙΟ ΓΕΩΡΓΙΑΣ ΚΑΙ ΑΝΑΦΑΝΕΡΗΣ
ΕΡΕΥΝΑΣ ΚΑΙ ΥΨΗΛΗΣ ΠΑΡΑΓΩΓΙΚΟΤΗΤΑΣ

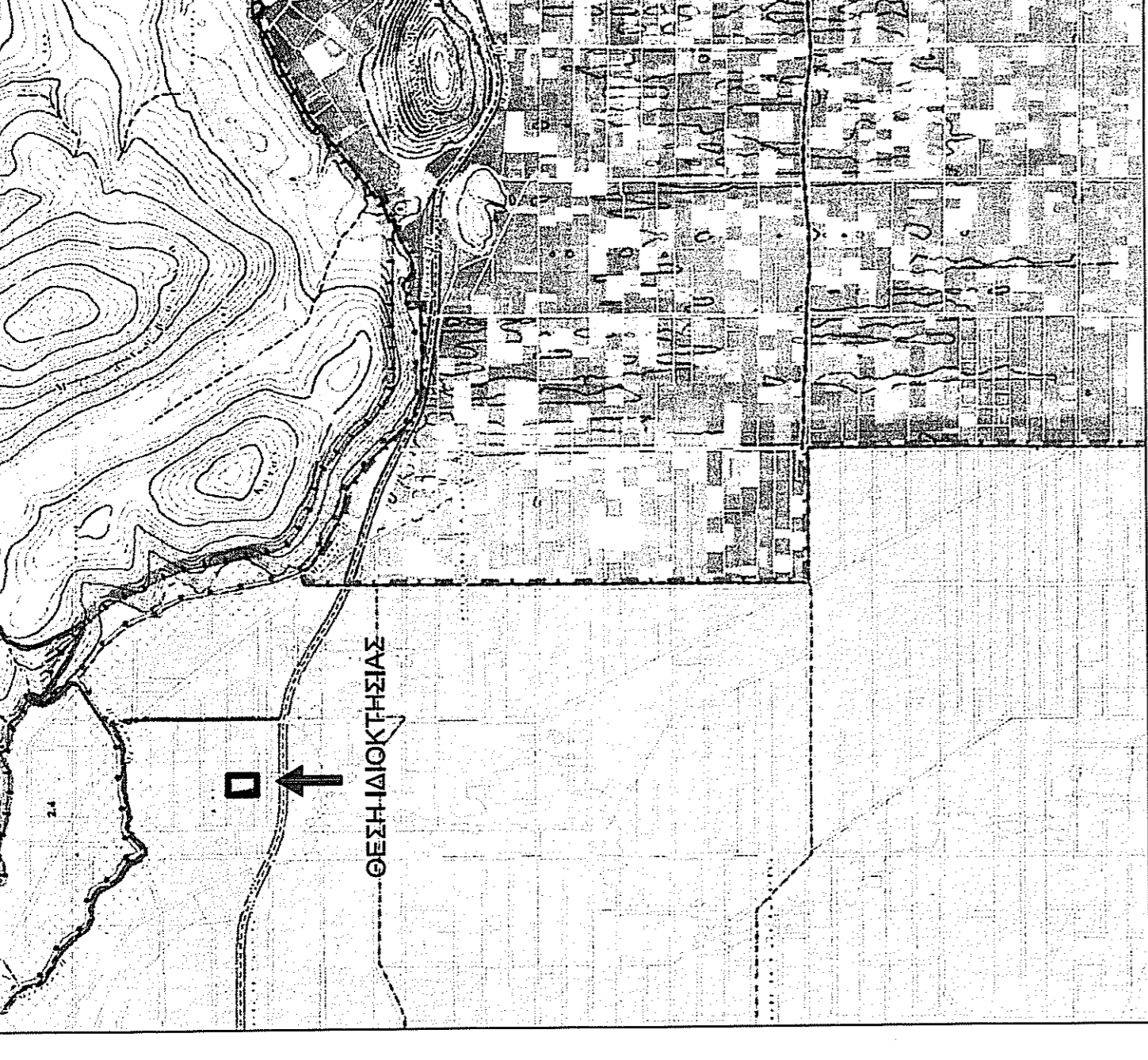

ΑΠΟΣΤΑΣΜΑ ΑΕΡΟΦΩΤΟΓΡΑΦΙΑΣ - Ε.Κ.Λ.Α.Ε.

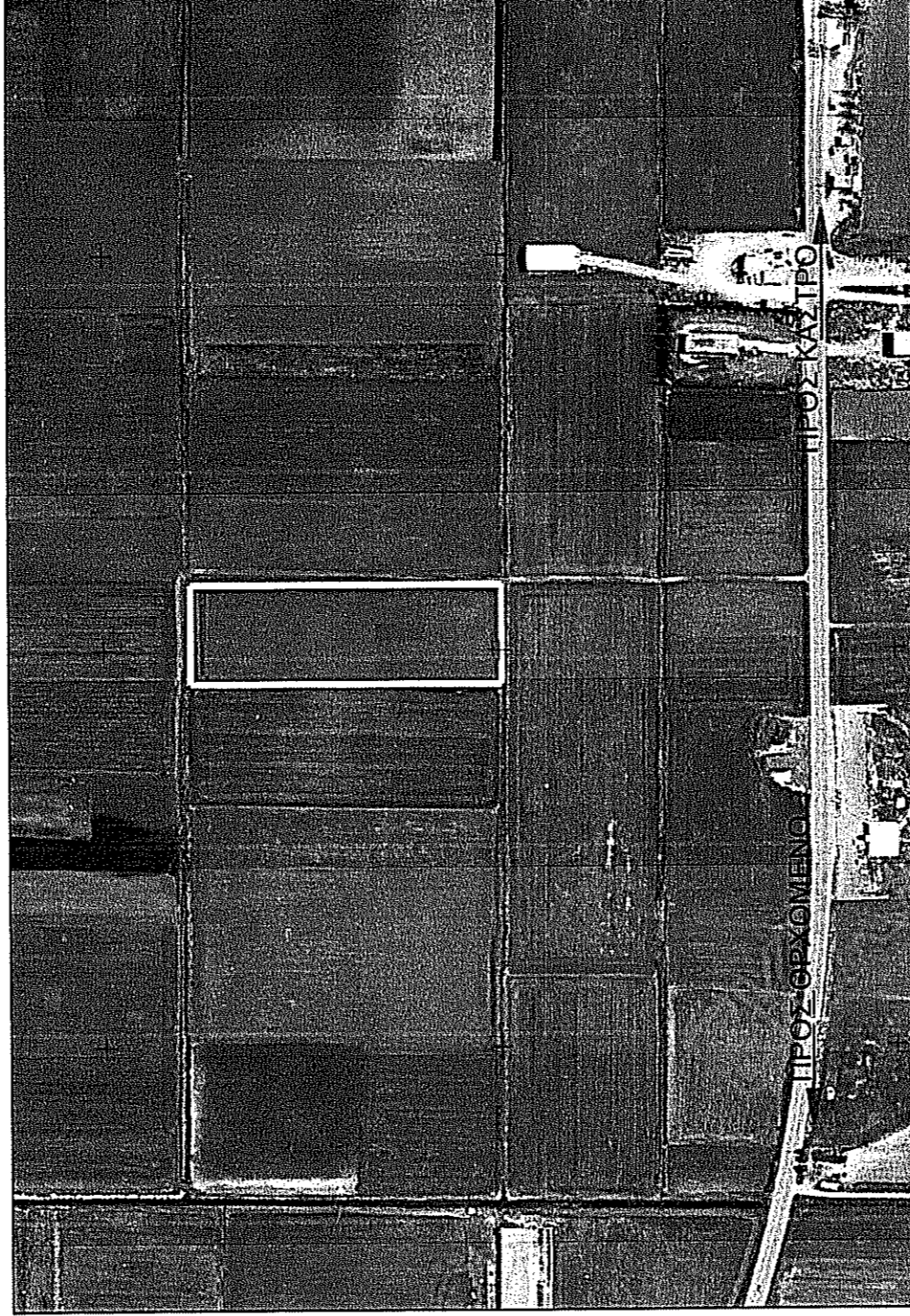

ΣΥΝΤΕΛΕΣΤΕΣ ΜΗΧΑΝΙΚΩΝ
ΠΡΩΤΟΕΡΓΟΥ ΓΕΩΤΕΧΝΙΚΗΣ ΠΟΛΙΤΙΚΗΣ Μ.Ε.Π.
ΧΑΡΙΣΗΣ
Τ Ε Χ Ν Ι Κ Η

ΑΜΠΛΙΑΝΙΤΗ ΑΝΑΣΤΑΣΙΑ
ΑΠΟΥΠΩΣΗ ΙΔΙΟΚΤΗΣΙΑΣ
Σ.Α.Α.Κ. ΠΑΥΛΟΥ ΔΙΑΝΟΜΗ 1956
ΘΕΣΗ 'ΚΧ 11' Ν.Ο. 137
ΔΗΜΟΣ ΟΡΧΟΜΕΝΟΥ ΠΕΛΟΠΟΝΝΗΣ

Μελετητής - Συμβούχος
ΓΕΩΡΓΙΟΣ ΑΘ. ΧΑΡΙΣΗΣ
ΠΟΛΙΤΙΚΟΣ ΜΗΧΑΝΙΚΟΣ ΜΣΦ Τ.Ε.Ε. Δ.Ε.

Κλίμακα: 1:500
Τ1
ΓΕΩΡΓΙΟΣ ΑΘ. ΧΑΡΙΣΗΣ
ΜΕΤΡΗΤΩΝ ΠΟΛΙΤΙΚΟΣ ΜΗΧΑΝΙΚΟΣ Τ.Ε.Ε. Δ.Ε. Δ.Ε.
ΑΡ. ΜΗΤΡΩΟΥ Ε.Ε.Τ.Ε.Μ. 34401 - Τ.Ε.Ε. 997
Τηλ. 22810 23324 / 22810 23884
Α.Φ.Μ. 105918539 - Α.Ο.Υ. ΛΙΒΑΔΕΙΑΣ

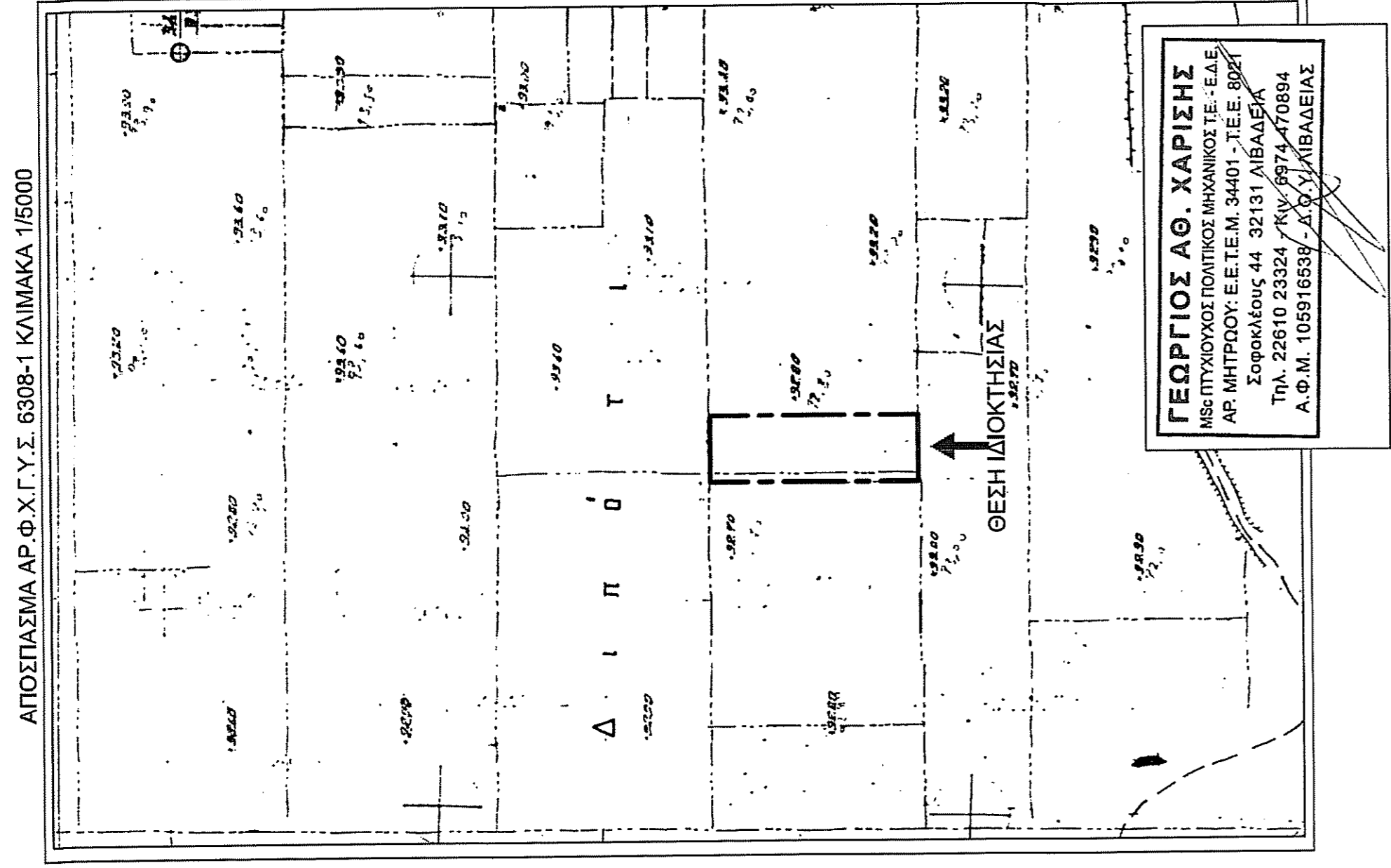

ΓΕΩΡΓΙΟΣ ΑΘ. ΧΑΡΙΣΗΣ
ΜΕΤΡΗΤΩΝ ΠΟΛΙΤΙΚΟΣ ΜΗΧΑΝΙΚΟΣ Τ.Ε.Ε. Δ.Ε.
ΑΡ. ΜΗΤΡΩΟΥ Ε.Ε.Τ.Ε.Μ. 34401 - Τ.Ε.Ε. 997
Σοφοκλέους 44 32131 ΛΙΒΑΔΕΙΑ
Α.Φ.Μ. 105918539 - Α.Ο.Υ. ΛΙΒΑΔΕΙΑΣ

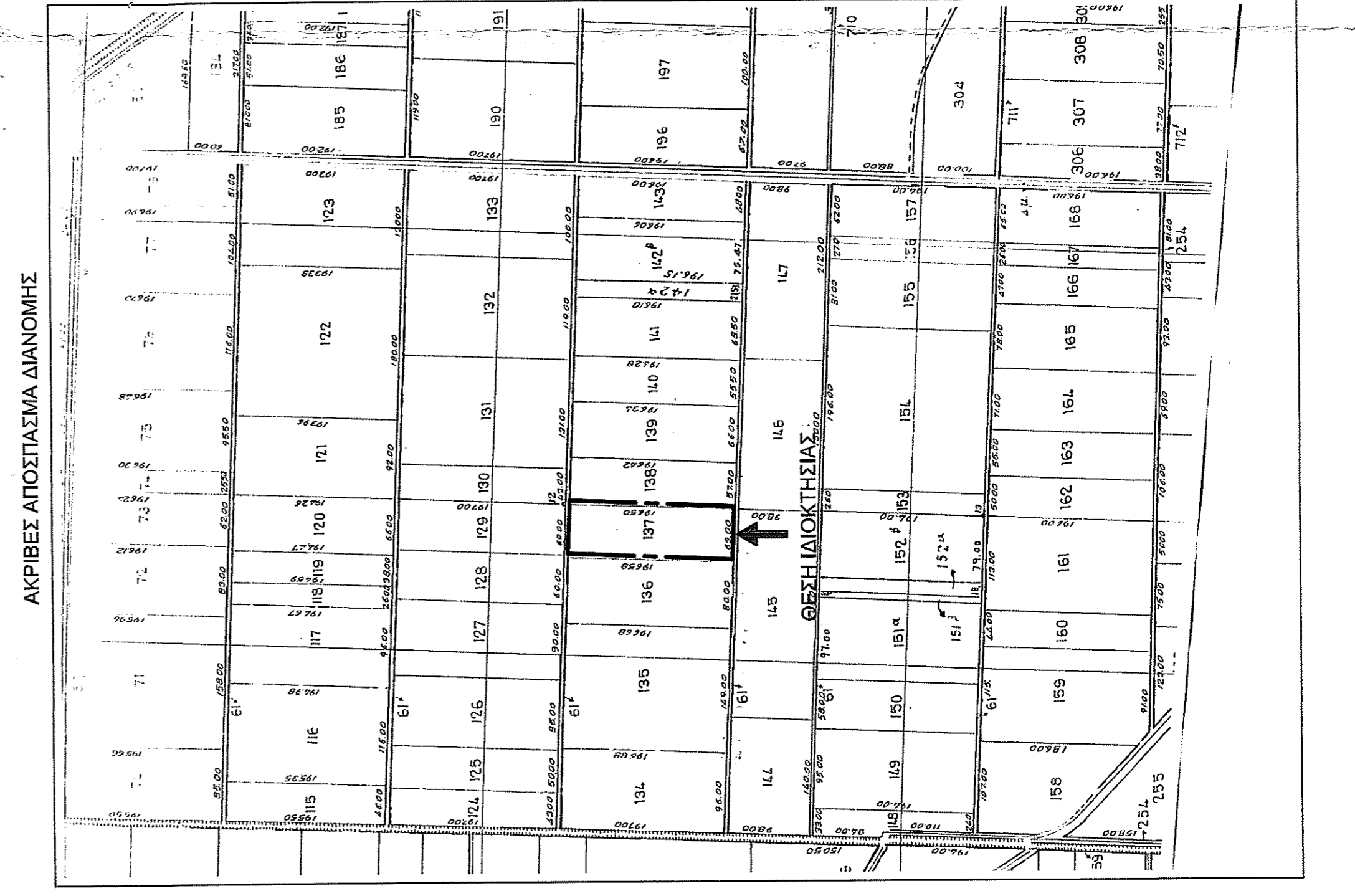

ΑΡΙΘΜΟΣ ΑΠΟΣΤΑΣΜΑ ΔΙΑΝΟΜΗΣ

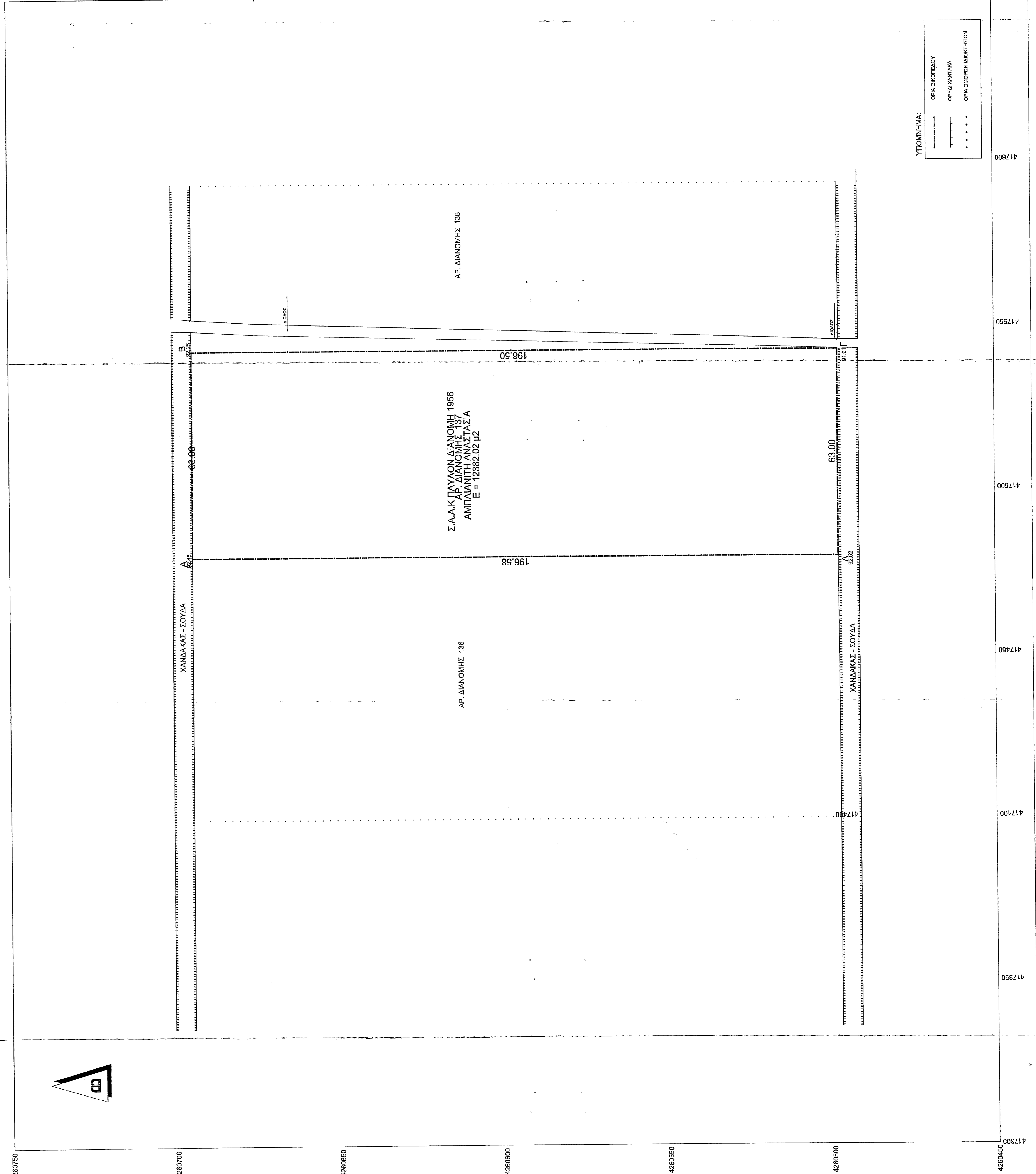

ΤΟΠΟΓΡΑΦΙΚΟ ΔΙΑΓΡΑΜΜΑ

1.0	ΟΡΟΣ ΔΟΜΗΣΗΣ	4.500,00Μ²
Εμβαδόν		650,00Μ²
Σ.Α.		0,29
Σ.Α.		5,20(Σ.Α.)
ΣΥΝΤ. ΕΠΙΧΩΡ.		5,20(Σ.Α.)
ΟΡΟΣ		7,70Μ
ΑΠΟΣΤΑΣΕΙΣ ΑΠΟ ΤΑ ΠΛΗΡΗ ΟΡΟΣ		15,00 Μ

2.0 ΠΙΝΑΚΑΣ ΣΥΝΤΕΛΕΣΤΕΣ ΜΟΝΩΝ ΚΟΥΡΩΣΕΩΝ ΙΔΙΟΚΤΗΣΙΑΣ (ΕΓ.Σ.Α. 1887)

ΕΠΙΠΕΔΟ	Κ	Χ	Υ	ΜΑΚΡΟΣ
A	417292,39	426895,47	63,30	43,30
B	417292,39	426895,47	138,00	138,00
Γ	417292,39	426895,47	63,30	63,30
Δ	417292,39	426895,47	138,00	138,00
Ε	417292,39	426895,47	63,30	63,30

3.0 ΕΜΒΑΔΟΝ ΟΛΟΥ ΤΟΥ ΑΠΟΤΕΛΜΑΤΟΣ ΥΠΟ ΣΤΟΙΧΕΙΑ (Α-Β-Γ-Δ-Α)

4.0 ΔΙΑΧΕΙΡΗ ΙΔΙΟΚΤΗΣΗΣ (Ν. 4032/2011)

5.0 ΔΗΜΟΣΙΑ ΜΗΧΑΝΙΣΜΟΥ (Ν. 18177/Κ' Ν. 1327/83)

ΑΝΑΘΕΩΡΗΣΗ ΟΡΙΣΜΕΝΩΝ ΕΛΛΗΝΙΚΩΝ ΣΥΜΒΟΛΩΝ

ΜΕΤΑΦΡΑΣΗ ΤΩΝ ΑΡΧΑΙΩΝ ΚΑΙ ΛΑΤΙΝΩΝ ΣΥΜΒΟΛΩΝ

ΓΕΩΡΓΙΟΣ ΑΘ. ΧΑΡΙΣΗΣ
ΑΡ. ΜΗΤΡΩΟΥ Ε.Ε.Τ.Ε.Μ. 34401 - Τ.Ε.Ε. 997
Σοφοκλέους 44 32131 ΛΙΒΑΔΕΙΑ
Α.Φ.Μ. 105918539 - Α.Ο.Υ. ΛΙΒΑΔΕΙΑΣ

Παρατηρήσεις:
1) Επιφάνεια γεωμετρικού Α-Β-Γ-Δ-Α = 12382,02 μ²
2) Το γεωμετρικό φάσμα είναι ορθογώνιο.
3) Το γεωμετρικό φάσμα είναι ορθογώνιο.
4) Το τοπογραφικό διάγραμμα έχει εναρμόνιστο στο Ελληνικό Γεωδαιτικό Σύστημα Αναφοράς ΕΓΣΑ '87.
5) Η εδραίωση από το ΕΓΣΑ '87 πραγματοποιήθηκε με σύστημα GPS και κάλυψαν ολόκληρο τον Ελληνικό χώρο.