

4531650
4531600
4531500
4531400
4531300
4531200
4531100

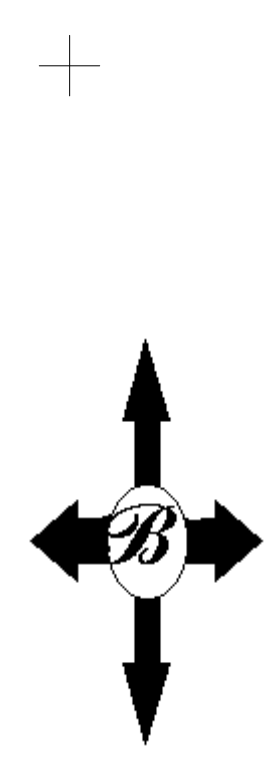
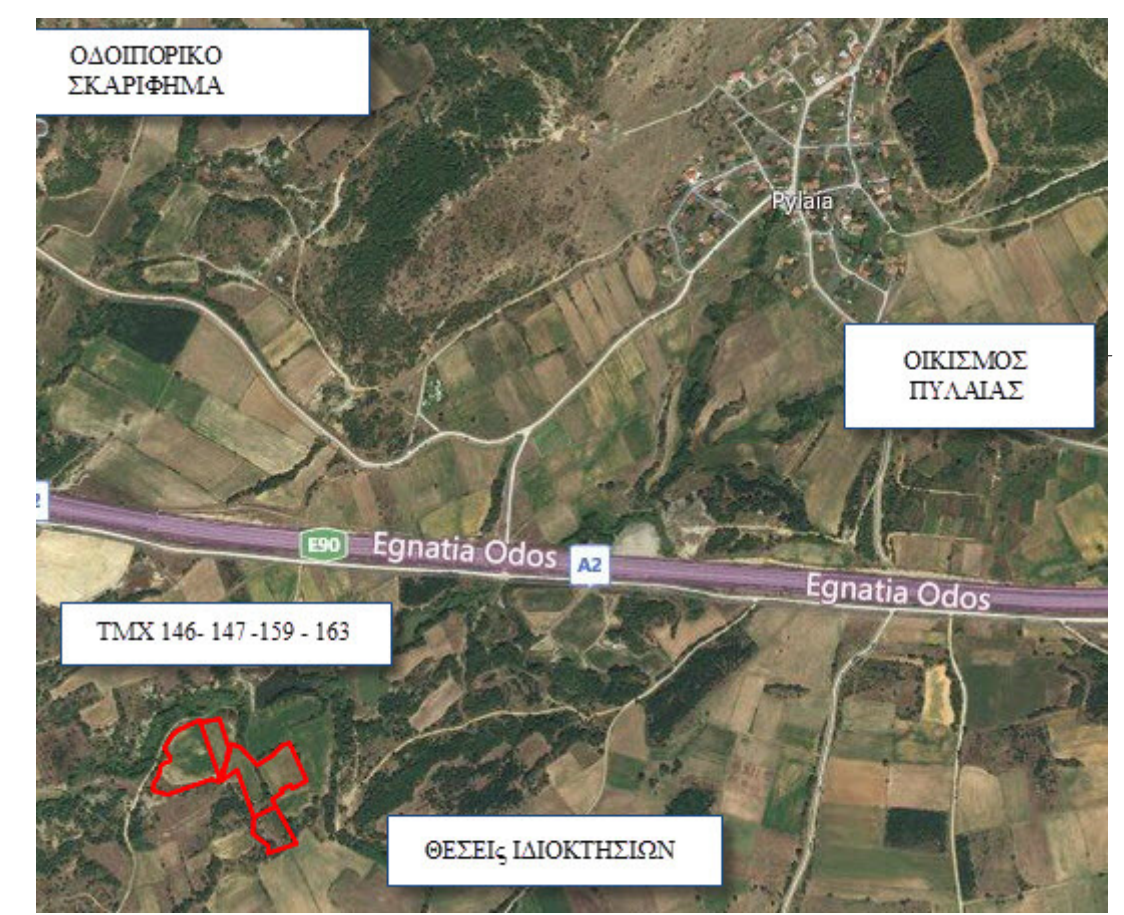
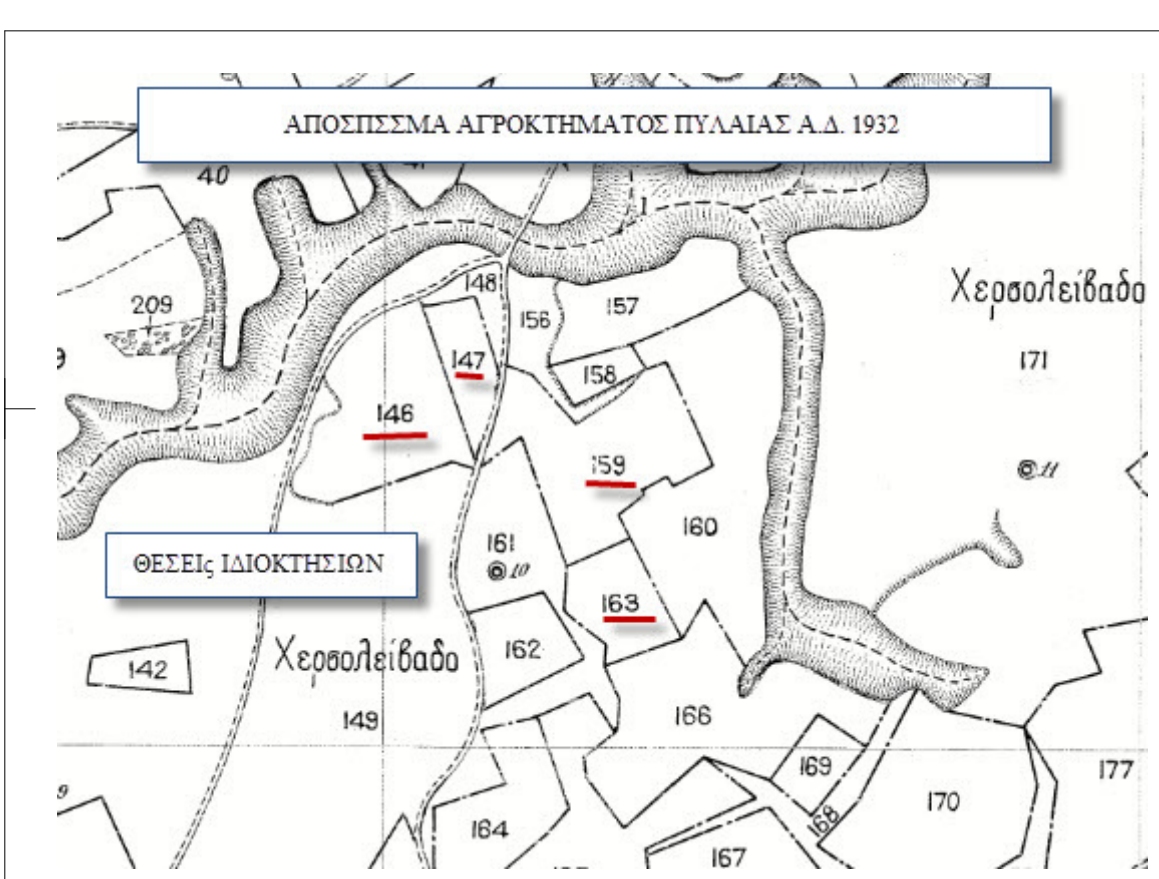

ΥΠΕΥΘΥΝΗ ΔΗΛΩΣΗ ΙΔΙΟΚΤΗΤΩΝ

1. *Ο ιδιοκτήτης ΘΕΟΦΑΝΙΑΣ ΠΑΝΑΓΙΩΤΗΣ* κάτοχος του τεμαχίου 157 που το κατέχει σύμφωνα με το συμβόλαιο αριθμό 8419 (9/09/2005) (αγοραπωλησία χωραφιών) της συμβολαιογράφου Εύχαρις Καρυστάκη
2. *Ο ιδιοκτήτης ΚΥΡΙΑΚΙΑΣ ΧΑΡΑΛΑΜΠΟΣ* κάτοχος του τεμαχίου 146 που το κατέχει σύμφωνα με το συμβόλαιο αριθμό 9578 (28/04/2006) (αγοραπωλησία χωραφιών) της συμβολαιογράφου Εύχαρις Καρυστάκη
3. *Ο ιδιοκτήτης ΣΙΑΗΡΟΠΟΥΛΟΣ ΘΕΟΔΩΡΟΣ* κάτοχος του τεμαχίου 163 που το κατέχει σύμφωνα με το συμβόλαιο αριθμό 20525 (2/12/1983) (αγοραπωλησία αγροτεμαχίων) της συμβολαιογράφου Μηλτίτσας Καρυστάκη
4. *Ο ιδιοκτήτης ΜΙΣΑΗΛΙΔΗΣ ΓΕΩΡΓΙΟΣ* κάτοχος των τεμαχίων 159 και 147 που το κατέχει κατά ποσοστό 66,66 % σύμφωνα με το συμβόλαιο αριθμό 8214 (26/07/2005) (αγοραπωλησία ποσοστού χωραφιών) της συμβολαιογράφου Εύχαρις Καρυστάκη και η *ΜΗΧΟΥ ΑΓΓΕΛΙΚΗ* κάτοχος των τεμαχίων 159 και 147 που το κατέχει κατά ποσοστό 33,34 % σύμφωνα με το συμβόλαιο αριθμό 42051 (16/05/2012) (αγοραπωλησία ποσοστού εδ. αξιόγραφου) του συμβολαιογράφου Θ. Δημητροπούλου

Δηλώνουμε υπεύθυνα ότι τα όρια των ιδιοκτησιών μας υπεδείχθησαν από εμάς και είναι τα πραγματικά

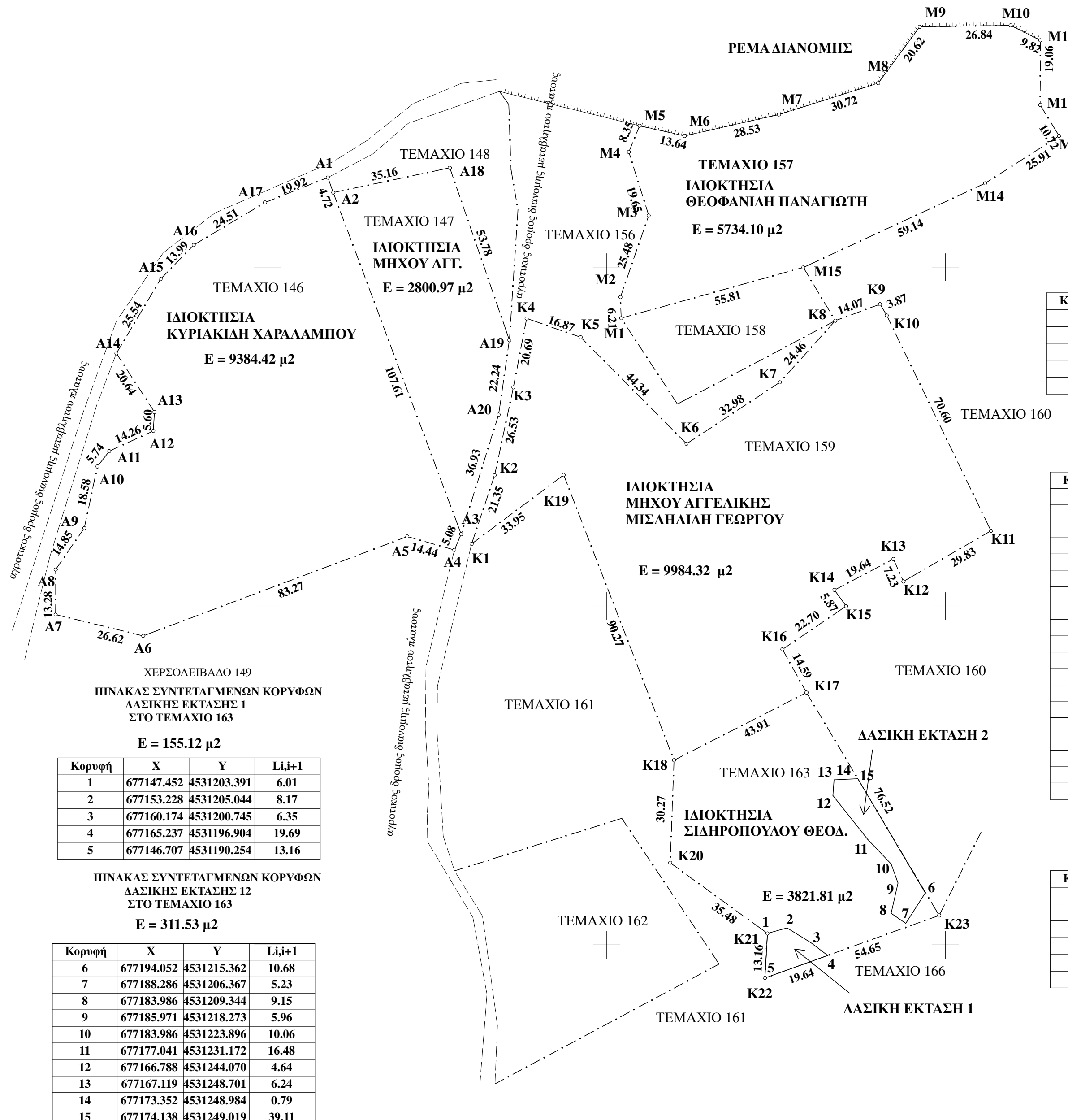

ΧΕΡΣΟΛΕΙΒΑΔΟ 149
ΠΙΝΑΚΑΣ ΣΥΝΤΕΛΕΓΜΕΝΩΝ ΚΟΡΥΦΩΝ
ΔΑΣΙΚΗΣ ΕΚΤΑΣΗΣ 1
ΣΤΟ ΤΕΜΑΧΙΟ 163
E = 155.12 μ2

| Κορυφή | X | Y | Li+1 |
|--------|------------|-------------|-------|
| 1 | 677147.452 | 4531203.391 | 6.01 |
| 2 | 677153.228 | 4531205.044 | 8.17 |
| 3 | 677160.174 | 4531200.745 | 6.35 |
| 4 | 677165.237 | 4531196.904 | 19.69 |
| 5 | 677146.707 | 4531190.254 | 13.16 |

ΠΙΝΑΚΑΣ ΣΥΝΤΕΛΕΓΜΕΝΩΝ ΚΟΡΥΦΩΝ
ΔΑΣΙΚΗΣ ΕΚΤΑΣΗΣ 12
ΣΤΟ ΤΕΜΑΧΙΟ 163
E = 311.53 μ2

| Κορυφή | X | Y | Li+1 |
|--------|------------|-------------|-------|
| 6 | 677194.052 | 4531215.362 | 10.68 |
| 7 | 677188.286 | 4531206.367 | 5.23 |
| 8 | 677183.986 | 4531209.344 | 9.15 |
| 9 | 677185.971 | 4531218.273 | 5.96 |
| 10 | 677183.986 | 4531223.896 | 10.06 |
| 11 | 677177.041 | 4531231.172 | 16.48 |
| 12 | 677166.788 | 4531244.070 | 4.64 |
| 13 | 677167.119 | 4531248.701 | 6.24 |
| 14 | 677173.352 | 4531248.984 | 0.79 |
| 15 | 677174.138 | 4531249.019 | 39.11 |

ΠΙΝΑΚΑΣ ΣΥΝΤΕΛΕΓΜΕΝΩΝ ΚΟΡΥΦΩΝ
ΤΕΜΑΧΙΟΥ 147

| Κορυφή | X | Y | Li+1 |
|--------|------------|-------------|--------|
| A2 | 677019.311 | 4531421.974 | 35.16 |
| A18 | 677053.703 | 4531429.273 | 53.78 |
| A19 | 677071.291 | 4531378.447 | 22.24 |
| A20 | 677068.098 | 4531356.440 | 36.93 |
| A3 | 677057.061 | 4531321.199 | 107.61 |

ΠΙΝΑΚΑΣ ΣΥΝΤΕΛΕΓΜΕΝΩΝ ΚΟΡΥΦΩΝ
ΤΕΜΑΧΙΟΥ 159

| Κορυφή | X | Y | Li+1 |
|--------|------------|-------------|-------|
| K1 | 677060.136 | 4531318.322 | 21.35 |
| K2 | 677066.924 | 4531338.562 | 26.53 |
| K3 | 677072.472 | 4531364.506 | 20.69 |
| K4 | 677076.388 | 4531384.822 | 16.87 |
| K5 | 677092.320 | 4531379.291 | 44.34 |
| K6 | 677123.586 | 4531347.849 | 32.98 |
| K7 | 677151.125 | 4531365.989 | 24.46 |
| K8 | 677167.482 | 4531384.169 | 14.07 |
| K9 | 677180.680 | 4531389.037 | 3.87 |
| K10 | 677182.677 | 4531385.725 | 70.60 |
| K11 | 677213.429 | 4531322.176 | 29.83 |
| K12 | 677187.596 | 4531307.252 | 7.23 |
| K13 | 677184.646 | 4531313.848 | 19.64 |
| K14 | 677167.251 | 4531304.732 | 5.87 |
| K15 | 677170.664 | 4531299.957 | 22.70 |
| K16 | 677151.886 | 4531287.199 | 14.59 |
| K17 | 677158.988 | 4531274.454 | 43.91 |
| K18 | 677119.884 | 4531254.482 | 90.27 |
| K19 | 677087.314 | 4531338.675 | 33.95 |

ΠΙΝΑΚΑΣ ΣΥΝΤΕΛΕΓΜΕΝΩΝ ΚΟΡΥΦΩΝ
ΤΕΜΑΧΙΟΥ 163

| Κορυφή | X | Y | Li+1 |
|--------|------------|-------------|-------|
| K17 | 677158.988 | 4531274.454 | 43.91 |
| K18 | 677119.884 | 4531254.482 | 30.27 |
| K20 | 677118.742 | 4531224.236 | 35.48 |
| K21 | 677147.452 | 4531203.391 | 13.16 |
| K22 | 677146.707 | 4531190.254 | 54.65 |
| K23 | 677198.146 | 4531208.713 | 76.52 |

ΠΙΝΑΚΑΣ ΣΥΝΤΕΛΕΓΜΕΝΩΝ ΚΟΡΥΦΩΝ
ΤΕΜΑΧΙΟΥ 146

| Κορυφή | X | Y | Li+1 |
|--------|------------|-------------|--------|
| A1 | 677017.693 | 4531426.411 | 4.72 |
| A2 | 677019.311 | 4531421.974 | 107.61 |
| A3 | 677057.061 | 4531321.199 | 5.08 |
| A4 | 677055.045 | 4531316.537 | 14.44 |
| A5 | 677041.155 | 4531320.492 | 83.27 |
| A6 | 676963.209 | 4531291.190 | 26.62 |
| A7 | 676937.341 | 4531297.467 | 13.28 |
| A8 | 676937.375 | 4531310.744 | 14.85 |
| A9 | 676945.801 | 4531322.977 | 18.58 |
| A10 | 676949.696 | 4531341.146 | 5.74 |
| A11 | 676953.205 | 4531345.690 | 14.26 |
| A12 | 676966.162 | 4531351.635 | 5.60 |
| A13 | 676966.526 | 4531357.226 | 20.64 |
| A14 | 676955.293 | 4531374.538 | 25.54 |
| A15 | 676968.357 | 4531396.479 | 13.99 |
| A16 | 676978.123 | 4531406.499 | 24.51 |
| A17 | 676999.176 | 4531419.055 | 19.92 |

ΠΙΝΑΚΑΣ ΣΥΝΤΕΛΕΓΜΕΝΩΝ ΚΟΡΥΦΩΝ
ΤΕΜΑΧΙΟΥ 157

| Κορυφή | X | Y | Li+1 |
|--------|------------|-------------|-------|
| M1 | 677104.277 | 4531384.917 | 6.21 |
| M2 | 677104.054 | 4531391.127 | 25.48 |
| M3 | 677112.411 | 4531415.197 | 19.65 |
| M4 | 677106.551 | 4531433.948 | 8.35 |
| M5 | 677109.723 | 4531441.673 | 13.64 |
| M6 | 677123.034 | 4531438.700 | 28.53 |
| M7 | 677150.859 | 4531445.016 | 30.72 |
| M8 | 677180.155 | 4531454.262 | 20.62 |
| M9 | 677192.393 | 4531470.863 | 26.84 |
| M10 | 677219.228 | 4531471.315 | 9.82 |
| M11 | 677227.999 | 4531466.904 | 19.06 |
| M12 | 677227.951 | 4531447.842 | 10.72 |
| M13 | 677233.532 | 4531438.690 | 25.91 |
| M14 | 677211.718 | 4531424.710 | 59.14 |
| M15 | 677158.045 | 4531399.885 | 55.81 |

ΥΠΟΜΝΗΜΑ

ΤΟΠΟΓΡΑΦΙΚΟ ΔΙΑΓΡΑΜΜΑ ΤΕΜΑΧΙΩΝ 146-147-157-159-163
ΣΤΗΝ ΚΤΗΜΑΤΙΚΗ ΠΕΡΙΟΧΗ ΑΓΡΟΚΗΤΗΜΑΤΟΣ ΠΥΛΑΙΑΣ Α.Δ.1932
ΤΟΥ ΔΗΜΟΥ ΑΛΕΞΑΝΔΡΟΥΠΟΛΗΣ

ΚΛΙΜΑΚΑ 1 : 1000

A. ΥΠΟΛΟΓΙΣΜΟΣ ΣΥΝΤΕΤΑΓΜΕΝΩΝ
ΣΥΣΤΗΜΑ ΑΝΑΦΟΡΑΣ ΕΓΣΑ 87

B. ΥΠΟΛΟΓΙΣΜΟΣ ΕΜΒΑΔΟΥ (ΚΑΤΑ SIMSON)
ΤΕΜΑΧΙΟ 146 : E(A1-A2-A3.....A16-A17-A1) = 9 3 8 4 , 4 2 τ.μ.
ΙΔΙΟΚΤΗΣΙΑ : ΚΥΡΙΑΚΙΑΣ ΧΑΡΑΛΑΜΠΟΣ ΕΜΒΑΔΟΝ ΤΙΤΛΟΥ : 9250.00 τ.μ.

ΤΕΜΑΧΙΟ 147 : E(A2-A18-A19-A20-A3-A2) = 2 8 0 0 , 9 7 τ.μ.
ΙΔΙΟΚΤΗΣΙΑ : ΜΗΧΟΥ ΑΓΓΕΛΙΚΗ - ΜΙΣΑΗΛΙΔΗΣ ΓΕΩΡΓΙΟΣ
ΕΜΒΑΔΟΝ ΤΙΤΛΟΥ : 2750.00τ.μ.

ΤΕΜΑΧΙΟ 157 : E(M1-M2-M3.....M14-M15-M1) = 5 7 3 4 , 1 0 τ.μ.
ΙΔΙΟΚΤΗΣΙΑ : ΘΕΟΦΑΝΙΑΣ ΠΑΝΑΓΙΩΤΗΣ ΕΜΒΑΔΟΝ ΤΙΤΛΟΥ : 5940.00τ.μ.

ΤΕΜΑΧΙΟ 159 : E(K1-K2-K3.....K18-K19-K1) = 9 9 8 4 , 3 2 τ.μ.
ΙΔΙΟΚΤΗΣΙΑ : ΜΗΧΟΥ ΑΓΓΕΛΙΚΗ - ΜΙΣΑΗΛΙΔΗΣ ΓΕΩΡΓΙΟΣ
ΕΜΒΑΔΟΝ ΤΙΤΛΟΥ : 9875.00 τ.μ.

ΤΕΜΑΧΙΟ 163 : E(K17-K18-K19-K29-K21-K22-K23-K17) = 3 8 2 1 , 8 1 τ.μ.
ΙΔΙΟΚΤΗΣΙΑ : ΣΙΑΗΡΟΠΟΥΛΟΣ ΘΕΟΔΩΡΟΣ ΕΜΒΑΔΟΝ ΤΙΤΛΟΥ : 3875.00 τ.μ.

Γ. ΟΡΟΙ ΔΟΜΗΣΗΣ
Π.Δ. 24-5-85 | Φ.Ε.Κ. 270 Α' 31-5-85 Ν.3212/2003
Αποφ. 40158/10 (ΦΕΚ -1556/Β/22-9-2010) όπως τροποποιήθηκε με την απόφαση με αριθμό 9154 ΦΕΚ Β 583 (14-04-2011)

ΕΛΑΧΙΣΤΟ ΕΜΒΑΔΟΝ : 4000.00 τ.μ.
ΜΕΓΙΣΤΟ ΠΟΣΟΣΤΟ ΚΑΛΥΨΗΣ : 60%
ΣΥΝΤΕΛΕΣΤΗΣ ΔΟΜΗΣΗΣ :
ΑΠΟΣΤΑΣΗ ΕΓΚΑΤΑΣΤΑΣΕΩΝ ΑΠΟ ΟΡΙΑ : α.για γήπεδα με επιφάνεια >4000τ.μ.5.00 μ
β.για γήπεδα με επιφάνεια <4000τ.μ.2.50 μ
α. 2.5 μ. όταν το ύψος του εξοπλισμού δεν υπερβαίνει τα 2.5μ.
α.5.0 μ. όταν το ύψος του εξοπλισμού υπερβαίνει τα 2,5μ.

ΑΠΟΣΤΑΣΗ ΑΠΟ ΟΡΙΑ ΟΙΚΙΣΚΟΥ ΚΑΙ Φ/Β/ ΣΥΣΤΗΜΑΤΩΝ : α.5.0 μ. όταν το ύψος του εξοπλισμού υπερβαίνει τα 2,5μ.

ΥΠΕΥΘΥΝΗ ΔΗΛΩΣΗ ΜΗΧΑΝΙΚΟΥ
Ν. 651/77 και Ν. 3851/2010 αρθ.3, παρ.13, εδ.α και εδ.β.

1. ΔΕΝ ΒΡΙΣΚΟΝΤΑΙ ΣΕ ΟΡΙΟΘΕΤΗΜΕΝΗ ΕΚΤΑΣΗ ΝΑΤΟΥΡΑ 2000
2. ΔΕΝ ΒΡΙΣΚΟΝΤΑΙ ΣΕ ΠΡΑΚΤΙΑ ΖΩΝ ΣΕ ΑΠΟΣΤΑΣΗ 100 μ ΑΠΟ ΤΗΝ ΟΡΙΟΓΡΑΜΜΗ ΔΙΓΓΑΛΟΥ.

ΕΡΓΟΔΟΤΗΣ : "ΣΟΛΑΡΙΠΡΟΤΖΕΚΤ ΣΤΑΤ ΒΑΣΤ Ι ΜΟΝΟΠΡΟΣΩΠΗ Ι.Κ.Ε."

ΕΡΓΟ ΕΓΚΑΤΑΣΤΑΣΗ ΦΩΤΟΒΟΛΤΑΙΚΩΝ ΣΥΣΤΗΜΑΤΩΝ

ΘΕΣΗ ΕΚΤΟΣ ΣΧΕΔΙΟΥ ΑΓΡΟΚΗΤΗΜΑ ΠΥΛΑΙΑΣ ΔΗΜΟΥ ΑΛΕΞΑΝΔΡΟΥΠΟΛΗΣ

ΜΕΛΕΤΗΤΗΣ ΜΟΥΛΟΥΔΗΣ ΠΟΛΥΜΕΡΟΣ ΑΓΡΟΝΟΜΟΣ ΤΟΠΟΓΡΑΦΟΣ ΜΗΧΑΝΙΚΟΣ Α.Π.Θ.

ΘΕΜΑ ΣΧΕΔΙΟΥ ΑΡΙΘΜΟΣ ΣΧΕΔΙΟΥ
ΤΟΠΟΓΡΑΦΙΚΟ ΔΙΑΓΡΑΜΜΑ A35

ΚΛΙΜΑΚΑ 1 : 1000

ΧΡΟΝΟΣ ΜΕΛΕΤΗΣ ΝΟΕΜΒΡΗΣ 2020

ΥΠΟΓΡΑΦΗ **ΘΕΩΡΗΣΗ**