

ΥΠΕΥΘΥΝΗ ΑΔΙΑΘΕΣΗ ΙΔΙΟΚΤΗΤΩΝ

- Ο ιδιοκτήτης **ΜΙΣΗΛΙΑΔΗΣ ΓΕΩΡΓΙΟΣ** κάτοχος του τεμαχίου 529 που το κατέχει κατά ποσοστό 66,66 % σύμφωνα με το συμβόλαιο αριθμό 8214 (26/07/2005) (αγοραπωλησία ποσοστού χωριστό) της συμβολαιογράφου Εύχαρς Καραστάκη και η **ΜΗΧΟΥ ΑΓΓΕΛΙΚΗ** κάτοχος του τεμαχίου 529 που το κατέχει κατά ποσοστό 33,34 % σύμφωνα με το συμβόλαιο αριθμό 42051 (16/05/2012) (αγοραπωλησία ποσοστού εξ' αδιαίρετου) του συμβολαιογράφου Θ. Δημητροπούλου
- Οι ιδιοκτήτες **ΜΙΛΤΣΑΚΑΚΗ ΣΤΑΥΡΟΥΛΑ (ΠΟΣΟΣΤΟ 25 %)**, **ΜΙΛΤΣΑΚΑΚΗΣ ΧΡΗΣΤΟΣ (ποσοστό 37,5 %)**, **ΜΙΛΤΣΑΚΑΚΗΣ ΙΩΑΝΝΗΣ (ποσοστό 25 %)** κάτοχοι του τεμαχίου 530 που το κατέχουμε σύμφωνα με το συμβόλαιο με αριθμό 12087 (25/09/2007) (Πράξη Αποδοχής, Κληρονομιάς) του συμβολαιογράφου Εύχαρς Καραστάκη

Δηλώνουμε υπεύθυνα ότι τα όρια των ιδιοκτησιών μας υπεδείχθησαν από εμάς και είναι τα πραγματικά

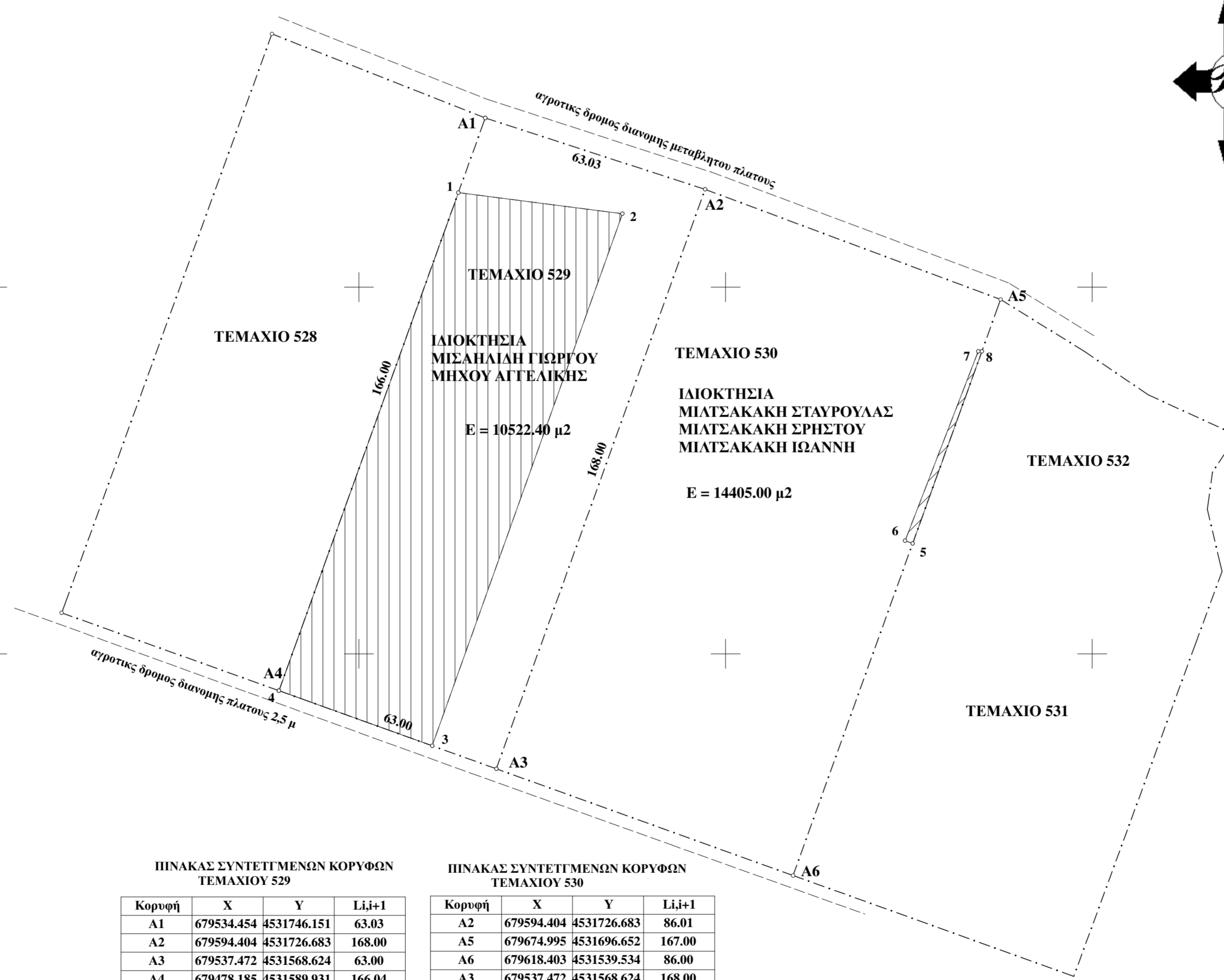
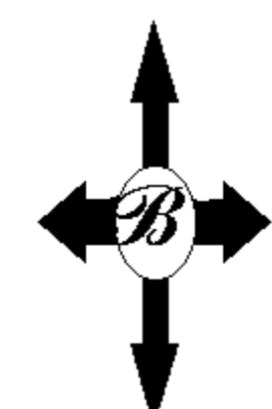

ΠΙΝΑΚΑΣ ΣΥΝΤΕΤΙΜΕΝΩΝ ΚΟΡΥΦΩΝ ΤΕΜΑΧΙΟΥ 529

Κορυφή	X	Y	L _{i+1}
A1	679534.454	4531746.151	63.03
A2	679594.404	4531726.683	168.00
A3	679537.472	4531568.624	63.00
A4	679478.185	4531589.931	166.04

ΠΙΝΑΚΑΣ ΣΥΝΤΕΤΙΜΕΝΩΝ ΚΟΡΥΦΩΝ ΤΕΜΑΧΙΟΥ 530

Κορυφή	X	Y	L _{i+1}
A2	679594.404	4531726.683	86.01
A5	679674.995	4531696.652	167.00
A6	679618.403	4531539.534	86.00
A3	679537.472	4531568.624	168.00

ΤΜΗΜΑ ΤΟΥ ΤΕΜΑΧΙΟΥ 529 ΠΟΥ ΕΧΕΙ ΧΑΡΑΚΤΗΡΙΣΤΕΙ ΩΣ ΜΗ ΛΑΣΙΚΗ ΕΚΤΑΣΗ
E = 6603.35 μ²

Κορυφή	X	Y	L _{i+1}
1	679537.120	4531725.790	45.12
2	679571.870	4531720.040	154.13
3	679519.983	4531574.910	44.42
4	679478.185	4531589.931	144.40

ΤΜΗΜΑ ΤΟΥ ΤΕΜΑΧΙΟΥ 530 ΠΟΥ ΕΧΕΙ ΧΑΡΑΚΤΗΡΙΣΤΕΙ ΩΣ ΜΗ ΛΑΣΙΚΗ ΕΚΤΑΣΗ
E = 86.65 μ²

Κορυφή	X	Y	L _{i+1}
5	679651.024	4531630.101	2.20
6	679648.955	4531630.838	55.40
7	679668.917	4531682.514	0.99
8	679669.903	4531682.514	55.71

ΥΠΟΜΝΗΜΑ
ΤΟΠΟΓΡΑΦΙΚΟ ΔΙΑΓΡΑΜΜΑ ΤΕΜΑΧΙΩΝ 529 - 530
ΣΤΗΝ ΚΤΗΜΑΤΙΚΗ ΠΕΡΙΟΧΗ ΑΓΡΟΚΤΗΜΑΤΟΣ ΠΥΛΑΙΑΣ Α.Δ.1932
ΤΟΥ ΔΗΜΟΥ ΑΛΕΞΑΝΔΡΟΥΠΟΛΗΣ

ΚΑΙΜΑΚΑ 1 : 1000

Α. ΥΠΟΛΟΓΙΣΜΟΣ ΣΥΝΤΕΤΑΓΜΕΝΩΝ
ΣΥΣΤΗΜΑ ΑΝΑΦΟΡΑΣ ΕΓΣΑ 87

Β. ΥΠΟΛΟΓΙΣΜΟΣ ΕΜΒΛΑΟΥ (ΚΑΤΑ SIMSON)
ΤΕΜΑΧΙΟ 529 : E(A1-A2-A3-A4-A1) = 1 0 5 2 2 . 4 0 τ.μ.
ΙΔΙΟΚΤΗΣΙΑ : ΑΓΓ. ΜΗΧΟΥ - ΜΙΣΗΛΙΑΔΗ Γ. ΕΜΒΛΑΟΝ ΤΙΤΛΟΥ : 10520.00 τ.μ.
ΤΕΜΑΧΙΟ 530 : E(A2-A5-A6-A2) = 1 4 4 0 5 . 0 0 τ.μ.
ΙΔΙΟΚΤΗΣΙΑ : ΜΙΛΤΣΑΚΑΚΗ ΣΤΑΥΡΟΥΛΑΣ- ΙΩΑΝΝΗ - ΧΡΗΣΤΟΥ
ΕΜΒΛΑΟΝ ΤΙΤΛΟΥ : 1 4 4 0 5 . 0 0 τ.μ.

Γ. ΟΡΟΙ ΔΟΜΗΣΗΣ
Π.Α. 24-5-85 (Φ.Ε.Κ. 270 Α' 31-5-85 Ν.3212/2003
Αποφ. 40158/10 (ΦΕΚ -1556/Β/22-9-2010) όπως τροποποιήθηκε με την απόφαση με αριθμό 9154 ΦΕΚ Β 583 (14-04-2011)

ΕΛΑΧΙΣΤΟ ΕΜΒΛΑΟΝ : 4000.00 τ.μ.
ΜΕΓΙΣΤΟ ΠΟΣΟΣΤΟ ΚΑΛΥΨΗΣ : 60%
ΣΥΝΤΕΛΕΣΤΗΣ ΔΟΜΗΣΗΣ :
ΑΠΟΣΤΑΣΗ ΕΓΚΑΤΑΣΤΑΣΕΩΝ ΑΠΟ ΟΡΙΑ : α. για γήπεδα με επιφάνεια >4000τ.μ. 5.00 μ
β. για γήπεδα με επιφάνεια <4000τ.μ. 2.50 μ
α. 2.5 μ. όταν το ύψος του εξοπλισμού δεν υπερβαίνει τα 2.5μ.
α.5.0 μ. όταν το ύψος του εξοπλισμού υπερβαίνει τα 2.5μ.

ΑΠΟΣΤΑΣΗ ΑΠΟ ΟΡΙΑ ΟΙΚΙΣΚΟΥ ΚΑΙ Φ/Β/ ΣΥΣΤΗΜΑΤΩΝ

ΥΠΕΥΘΥΝΗ ΑΔΙΑΘΕΣΗ ΜΗΧΑΝΙΚΟΥ
Ν. 651/77 και Ν. 3851/2010 αρθ.3, παρ.13, εδα και εδβ.
1.ΤΑ ΤΕΜΑΧΙΑ 529 530 είναι ΑΡΤΙΑ ΚΑΙ ΟΙΚΟΔΟΜΗΣΙΜΑ
2. ΒΡΙΣΚΟΝΤΑΙ ΣΕ ΜΗ ΟΡΙΟΘΕΤΗΜΕΝΗ ΕΚΤΑΣΗ ΝΑΤΟΥΡΑ 2000

ΕΡΓΟΛΟΓΗΣ : "ΣΟΛΑΡΗΠΡΟΤΖΕΚΤ ΣΤΑΤ ΒΑΣΤ Ι ΜΟΝΟΠΡΟΣΩΠΗ Ι.Κ.Ε."

ΕΡΓΟ : ΕΓΚΑΤΑΣΤΑΣΗ ΦΩΤΟΒΟΛΤΑΙΚΩΝ ΣΥΣΤΗΜΑΤΩΝ

ΘΕΣΗ : ΕΚΤΟΣ ΣΧΕΔΙΟΥ ΑΓΡΟΚΤΗΜΑ ΠΥΛΑΙΑΣ ΔΗΜΟΥ ΑΛΕΞΑΝΔΡΟΥΠΟΛΗΣ

ΜΕΛΕΤΗΤΗΣ : ΜΟΥΛΟΥΔΗΣ ΠΑΥΛΟΣ ΑΓΡΟΝΟΜΟΣ ΤΟΠΟΓΡΑΦΟΣ ΜΗΧΑΝΙΚΟΣ Α.Π.Θ.

ΘΕΜΑ ΣΧΕΔΙΟΥ : **ΤΟΠΟΓΡΑΦΙΚΟ ΔΙΑΓΡΑΜΜΑ** ΑΡΙΘΜΟΣ ΣΧΕΔΙΟΥ : **A1**

ΚΑΙΜΑΚΑ : **1 : 1000**

ΧΡΟΝΟΣ ΜΕΛΕΤΗΣ : **ΝΟΕΜΒΡΙΟΣ 2020**

ΥΠΟΓΡΑΦΗ : ΘΕΩΡΗΣΗ :