

ΟΡΘΟ ΔΟΜΗΣΕΩΣ ΕΚΤΟΣ ΕΣΩΤΕΡΙΟΥ
 Π.Δ. ΤΗΣ 24.01.06-1986 (Φ.Ε.Κ. 2762/31.06.1986) & Ν. 3212/2003 (26Α/01.12.2003)

1. Κατά Κενό
 α) Έλεγχος Έμβαδόν: 4090,09 μ.
 Βάλετος Πρόσωπο σε κενότομο Βόρειο: 26,00 μ. (Ν. 3212/2003)
 β) Για κτίσμα με πρόσωπο σε Δυτική, Ανατολή, Απαραστάς, Βόρεια και Κοινοτική οδό
 Έλεγχος Πρόσωπο: 46,00 μ.
 Έλεγχος Βάθος: 8,00 μ.
 Έλεγχος Έμβαδόν: 4090,09 μ.

2. Κατά Πεδύκλιση
 α) Το κενότομο είναι ζώνη και κτίσμα από την 24.04.1977 Έμβαδόν: 2090,09 μ.
 β) Το κτίσμα από την 31.06.1986 πρόσωπο σε Δυτική, Ανατολή, Απαραστάς, Βόρεια και Κοινοτική οδό και πρόσωπο σε Υπόγειο: 15,51-1982 και έφρον
 Έλεγχος Πρόσωπο: 10,00 μ.
 Έλεγχος Βάθος: 1,00 μ.
 Έλεγχος Έμβαδόν: 760,09 μ.
 γ) Υπόγειο από 15.08.1984 και έφρον
 Έλεγχος Πρόσωπο: 20,00 μ.
 Έλεγχος Βάθος: 20,00 μ.
 Έλεγχος Έμβαδόν: 1200,09 μ.
 δ) Υπόγειο από 17.10.1978 και έφρον
 Έλεγχος Πρόσωπο: 28,00 μ.
 Έλεγχος Βάθος: 4,00 μ.
 Έλεγχος Έμβαδόν: 2000,09 μ.
 ε) Το κτίσμα από 31.06.1986
 Έλεγχος Έμβαδόν: 4090,09 μ.
 ζ) Το κτίσμα που δημιουργήθηκε από την 01.06.1986 μέχρι την 31.12.2003 Ν. 3212/2003 (Φ.Ε.Κ. 3062/12.2003)
 Έλεγχος Έμβαδόν: 4090,09 μ. και ΔΕΝ απαιτείται να έφρον πρόσωπο σε κενότομο Βόρειο.
 Έλεγχος Έμβαδόν: 4090,09 μ.

ΟΡΘΟ ΔΟΜΗΣΕΩΣ ΓΙΑ ΚΑΤΟΙΚΙΑ
 Συνολική Δόση: 10% (για κτίσμα με έμβαδόν έως 4000,00 μ.
 α. < 40,00 μ. Μέγιστο ύψος 10,00 μ. μ.)
 β. > 40,00 μ. Μέγιστο ύψος 12,00 μ. μ.)
 (για κτίσμα με έμβαδόν από 4000,00 μ. έως 8000,00 μ.)
 Διευρύνει 20,00 μ. + Εξ. (Κυκλοφοριακή οδό 30 μ.)
 (για κτίσμα με έμβαδόν από 8000,00 μ. και άνω)
 Διευρύνει 25,00 μ. + Εξ. (Κυκλοφοριακή οδό 40 μ.)
 και Μέγιστο ύψος 14,00 μ. μ.)

Κλίση: 10%
Υψ. κτιρίου: 7,80 μ. με στέγη (2 ορόφοι)

Παρατηρήσεις:
 1. Το διάγραμμα είναι επιτηθέο στο κτηνικό σύστημα ΕΓΣΑ 17.
 2. Ο δρόμος και τα κτίρια υποκαταστάθηκαν ανάλογα από τη φύση των κορυφών.
 3. Το γεωμετρικό είναι επιτηθέο Ο +10,00 μ. από το δρόμο (σε κάθε γωνία!).

16/01/2016
 Ο ΔΗΛΩΣΗ ΒΡΩΛΙΑΝΟΣ
 ΒΑΣΙΛΗΣ ΚΩΝΙΝΟΣ
 ΓΕΩΜΕΤΡΟΣ
 Α.Μ.Α. 1191/2004
 Α.Μ.Α. 1191/2004
 Α.Μ.Α. 1191/2004
 Α.Μ.Α. 1191/2004

Δήλωση Ιδιοκτήτη Ν. 4092/2011
 Ο κύριος υπογεγραμμένος Αρχιτέκτονας Γεωμέτρων του Γεωμετρικού
 • Το σχέδιο και υλοποίησή του είναι του γεωμετρίου με στοιχεία 1.2.3.4.5...22.23.24.25.26.27.28.1 και έμβαδόν 171.109,88 τ.μ. Ιδιοκτήτης της του Βαρκελώνης στο δήμο ΒΑΡΚΟΝ της Πρωτεύουσας της Ε. Παιδείας, της Ε. Παιδείας του δήμου Ακτίου - Βούτσικας, είναι οφείλ και καθύστερη για την κερφή των Φθινοπωρινών ορίων του γεωμετρικού και να την οφείλει οφείλ.

16/01/2016
 ΟΧΙ ΦΕΡΟΜΕΝΟΙ ΔΕΛΤΑ
 ΔΗΛΩΣΗ ΤΗΣ
 Τηλέφωνο Δέλτα του Ν. 661/77

Ο κύριος υπογεγραμμένος Παιδαγωγός Μετρήσει Θέλω να πω:
 Το γεωμετρικό με στοιχεία 1.2.3.4.5...22.23.24.25.26.27.28.1 και έμβαδόν Ε + 17.109,88 τ.μ. που βρίσκεται στο δήμο ΒΑΡΚΟΝ - είναι οφείλ του δήμου Παιδείας της Τ.Κ. Πρωτεύουσας της Ε. Παιδείας του δήμου Ακτίου - Βούτσικας, του δήμου Ακτίου - Βούτσικας, είναι οφείλ και καθύστερη για την κερφή των Φθινοπωρινών ορίων του γεωμετρικού και να την οφείλει οφείλ.
 α. είναι οφείλ και καθύστερη για την κερφή των Φθινοπωρινών ορίων του γεωμετρικού και να την οφείλει οφείλ.
 β. είναι οφείλ και καθύστερη για την κερφή των Φθινοπωρινών ορίων του γεωμετρικού και να την οφείλει οφείλ.
 γ. είναι οφείλ και καθύστερη για την κερφή των Φθινοπωρινών ορίων του γεωμετρικού και να την οφείλει οφείλ.
 δ. είναι οφείλ και καθύστερη για την κερφή των Φθινοπωρινών ορίων του γεωμετρικού και να την οφείλει οφείλ.
 ε. είναι οφείλ και καθύστερη για την κερφή των Φθινοπωρινών ορίων του γεωμετρικού και να την οφείλει οφείλ.
 ζ. είναι οφείλ και καθύστερη για την κερφή των Φθινοπωρινών ορίων του γεωμετρικού και να την οφείλει οφείλ.
 η. είναι οφείλ και καθύστερη για την κερφή των Φθινοπωρινών ορίων του γεωμετρικού και να την οφείλει οφείλ.

16/01/2016
 Ο ΔΗΛΩΣΗ ΒΡΩΛΙΑΝΟΣ
 ΒΑΣΙΛΗΣ ΚΩΝΙΝΟΣ
 ΓΕΩΜΕΤΡΟΣ
 Α.Μ.Α. 1191/2004
 Α.Μ.Α. 1191/2004
 Α.Μ.Α. 1191/2004
 Α.Μ.Α. 1191/2004

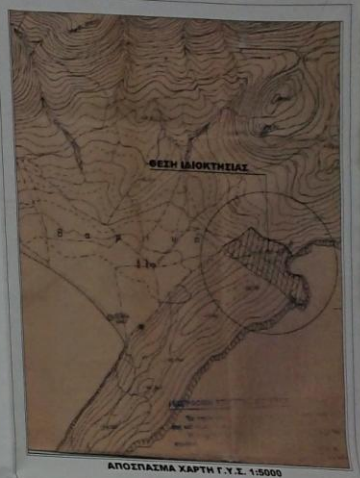

ΕΠΙΘΕΤΟΣ:	ΑΧΕΙΜΑΣΤΟΣ ΓΙΩΡΓΟΣ		
ΕΠΩΝΥΜΟΣ:	ΑΧΕΙΜΑΣΤΟΥ ΕΛΙΣΑΒΕΤ		
ΕΠΩΝΥΜΟΣ:	ΓΑΙΤΑΝΗ ΔΗΜΗΤΡΑ		
ΕΠΩΝΥΜΟΣ:	ΑΠΟΤΥΠΩΣΗ ΔΙΚΑΧΤΗΣΙΑΣ		
ΜΕΛΕΤΗΤΗΣ:	ΚΩΝΙΝΟΣ ΒΑΣΙΛΗΣ - ΠΡΩΤΗΣ ΜΕΛΕΤΗΤΗΣ		
ΒΕΒΗ:	ΒΑΡΚΟΝ (ΕΠΙΤΗ ΔΕΛΤΑ ΤΟΠΟΓΡΑΦΙΚΟ ΔΕΛΤΑ ΠΑΡΑΛΟΥ & ΑΚΤΙΟΥ ΒΟΥΤΣΙΚΑΣ)		
ΘΕΜΑ:	ΧΡΩΜΟΣ:	ΑΡ. ΕΣΩΤΕΡ.:	ΚΑΜΑΡΑ:
ΤΟΠΟΓΡΑΦΙΚΟ ΔΙΑΓΡΑΜΜΑ	01/2015	T1	1:500
ΥΠΟΧΡΩΜΑ:	ΕΣΩΤΕΡ.:	ΕΣΩΤΕΡ.:	ΕΣΩΤΕΡ.: