ΑΠΟΣΠΑΣΜΑ ΦΥΛΛΟΥ ΧΑΡΤΗ Γ.Υ.Σ 1:5.000 8212-1

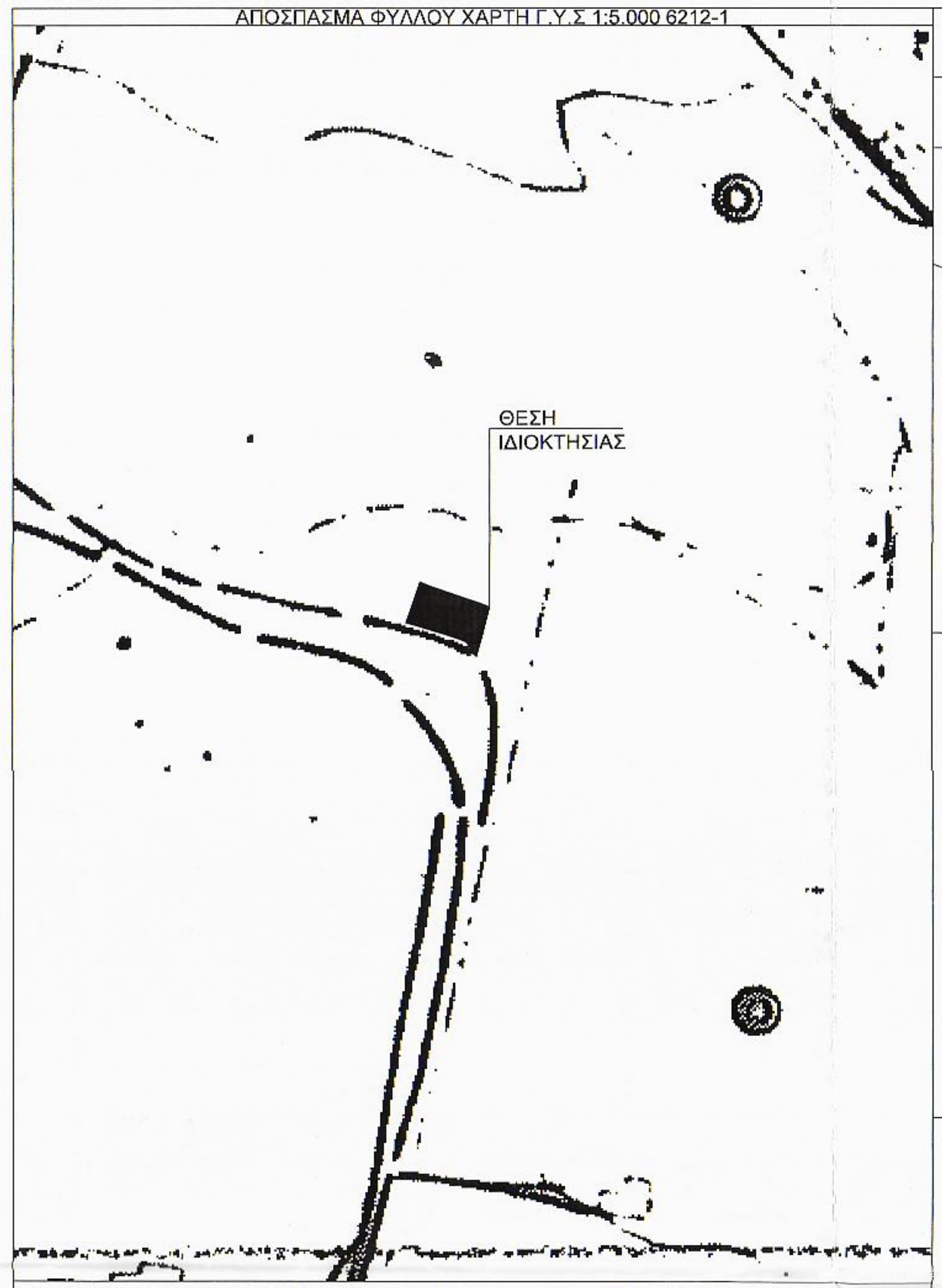
ΘΕΣΗ
ΙΔΙΟΚΤΗΣΙΑΣ

ΑΠΟΣΠΑΣΜΑ ΦΥΛΛΟΥ ΧΑΡΤΗ Γ.Υ.Σ 1:50.000 ΜΕΣΟΛΟΓΓΙ

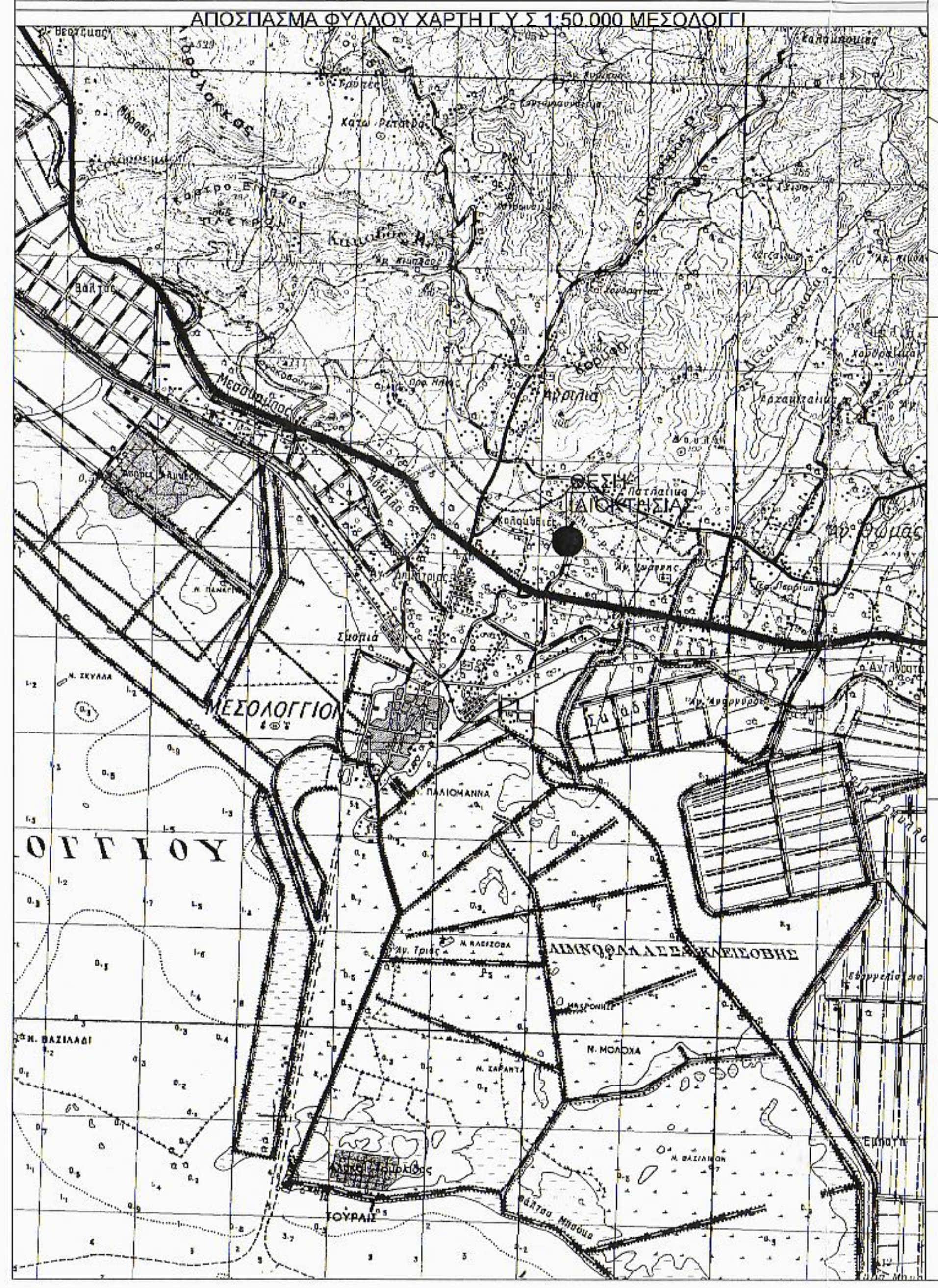
ΘΕΣΗ
ΙΔΙΟΚΤΗΣΙΑΣ
ΜΕΣΟΛΟΓΓΙΟ
ΟΓΓΙΟΥ

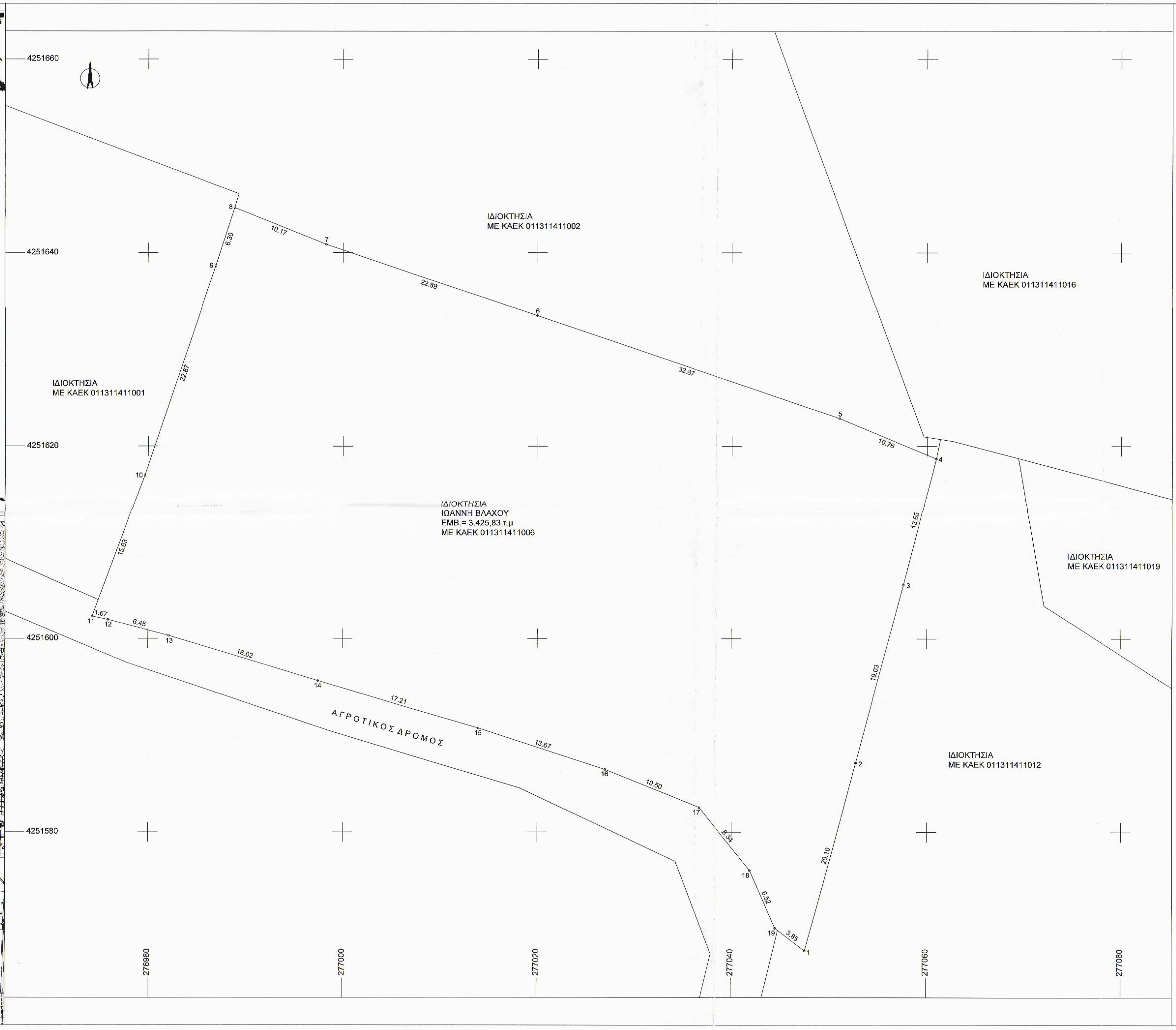
4251660
4251640
4251620
4251600
4251580
276980
277000
277020
277040
277060
277080
ΙΔΙΟΚΤΗΣΙΑ
ΜΕ ΚΑΕΚ 011311411002
ΙΔΙΟΚΤΗΣΙΑ
ΜΕ ΚΑΕΚ 011311411016
ΙΔΙΟΚΤΗΣΙΑ
ΜΕ ΚΑΕΚ 011311411001
ΙΔΙΟΚΤΗΣΙΑ
ΙΩΑΝΝΗ ΒΛΑΧΟΥ
ΕΜΒ = 3.425,83 τ.μ
ΜΕ ΚΑΕΚ 011311411006
ΙΔΙΟΚΤΗΣΙΑ
ΜΕ ΚΑΕΚ 011311411019
ΙΔΙΟΚΤΗΣΙΑ
ΜΕ ΚΑΕΚ 011311411012
ΑΓΡΟΤΙΚΟΣ ΔΡΟΜΟΣ
1
2
3
4
5
6
7
8
9
10
11
12
13
14
15
16
17
18
19
20.10
19.03
13.55
10.76
32.87
22.89
10.17
6.30
22.87
15.63
1.67
6.45
16.02
17.21
13.67
10.50
8.34
6.52
3.85

ΕΜΒΑΔΟΝ ΓΕΩΤΕΜΑΧΙΟΥ: Ε 1(1,2,3…18,19,1)=3.425,83 τ.μ.

ΠΑΡΑΤΗΡΗΣΕΙΣ:

1. Το διάγραμμα είναι ενταγμένο στο κρατικό σύστημα συντεταγμένων ΕΓΣΑ'87
2. Οι διαστάσεις και το εμβαδόν υπολογίσθηκαν αναλυτικά από τις συντεταγμένες των κορυφών
3. Τα όρια του γεωτεμαχίου είναι τα τελικά όρια της ιδιοκτησίας
4. Το έμβαδον του γεωτεμαχίου είναι εντός των ορίων απόκλισης 10% του εθνικού κτηματολογίου
5. Η εξάρτηση από το ΕΓΣΑ '87 πραγματοποιήθηκε με σύστημα GPS και κάνοντας χρήση του Ελληνικού Συστήματος Εντοπισμού - HEPOS

ΔΗΛΩΣΗ ΙΔΙΟΚΤΗΤΗ (Ν.4030/2011)
Ο κάτωθι υπογεγραμμένος ΙΩΑΝΝΗΣ ΒΛΑΧΟΣ δηλώνω ότι:
α) τα αρχικά και υλοποιημένα όρια του γεωτεμαχίου με στοιχεία (1,2,3….18,19,1) και με εμβαδόν 3.425,83 τ.μ.
που βρίσκεται εκτός οικισμού Τρελάγκαθα Δ.Ε Μεσολογγίου του Δ.Ι.Π.Μεσολογγίου υπεδείχθησαν από εμένα.
β) ευθύνομαι για την ακρίβεια των δηλουμένων ορίων του γεωτεμαχίου

Ο ΔΗΛΩΝ

ΔΗΛΩΣΗ ΜΗΧΑΝΙΚΟΥ (Ν.651/77)
Δηλώνω σύμφωνα με το νόμο για το γεωτεμάχιο με στοιχεία (1,2,3……18,19,1) εμβαδού 3.425,83 τ.μ., που βρίσκεται εκτός οικισμού Τρελάγκαθα Δ.Ε Μεσολογγίου του Δ.Ι.Π Μεσολογγίου ότι:
α) είναι άρτιο και οικοδομήσιμο κατά παρέκκλιση επειδή υφίσταται του (ΦΕΚ 270/Δ/31-5-1985 άρθρο 1/παρ.2/β/γγ.
β) δεν εμπίπτει στις διατάξεις του Ν.1337/1983 περί εισφοράς σε γη και χρήμα.
γ) δουλείες η απαλλοτριώσεις δεν εδείχθησαν.

Η ΜΗΧΑΝΙΚΟΣ

ΒΑΣΙΛΙΚΗ Π. ΧΑΣΑΠΗ
ΠΟΛΙΤΙΚΟΣ ΜΗΧΑΝΙΚΟΣ
ΜΕΛΟΣ Τ.Ε.Ε. ΑΡ. ΜΗΤΡΩΟΥ 82416
Ν. ΜΠΟΤΣΑΡΗ 73 & ΕΠ. ΔΑΥΙΔ-ΝΑΥΠΑΚΤΟΣ
ΑΦΜ 049881055 - ΔΟΥ ΜΕΣΟΛΟΓΓΙΟΥ
ΤΗΛ & FAX: 26340 38711•ΚΙΝ. 6976 510925

ΠΙΝΑΚΑΣ ΣΥΝΤΕΤΑΓΜΕΝΩΝ

α/α	X	Y	Απόσταση (μ.)
1	277047.58	4251567.75	
			1-2=20.10
2	277052.77	4251587.16	
			2-3=19.03
3	277057.61	4251605.57	
			3-4=13.55
4	277060.95	4251618.70	
			4-5=10.76
5	277051.04	4251622.88	
			5-6=32.87
6	277019.94	4251633.52	
			6-7=22.89
7	276998.26	4251640.88	
			7-8=10.17
8	276988.82	4251644.66	
			8-9=6.30
9	276986.93	4251638.65	
			9-10=22.87
10	276979.65	4251616.97	
			10-11=15.63
11	276974.26	4251602.30	
			11-12=1.67
12	276975.90	4251601.96	
			12-13=6.45
13	276982.13	4251600.31	
			13-14=16.02
14	276997.45	4251595.64	
			14-15=17.21
15	277013.96	4251590.75	
			15-16=13.67
16	277026.94	4251586.48	
			16-17=10.50
17	277036.69	4251582.56	
			17-18=8.34
18	277041.89	4251576.04	
			18-19=6.52
19	277044.51	4251570.08	
			19-1=3.85
1	277047.58	4251567.75	

Εμβαδόν (1,2,3,4,5,6,7,8,9,10,11,12,13,14,15,16,17,18,19,1)=3425.83 τ.μ.

ΑΠΟΣΠΑΣΜΑ ΕΚΧΑ

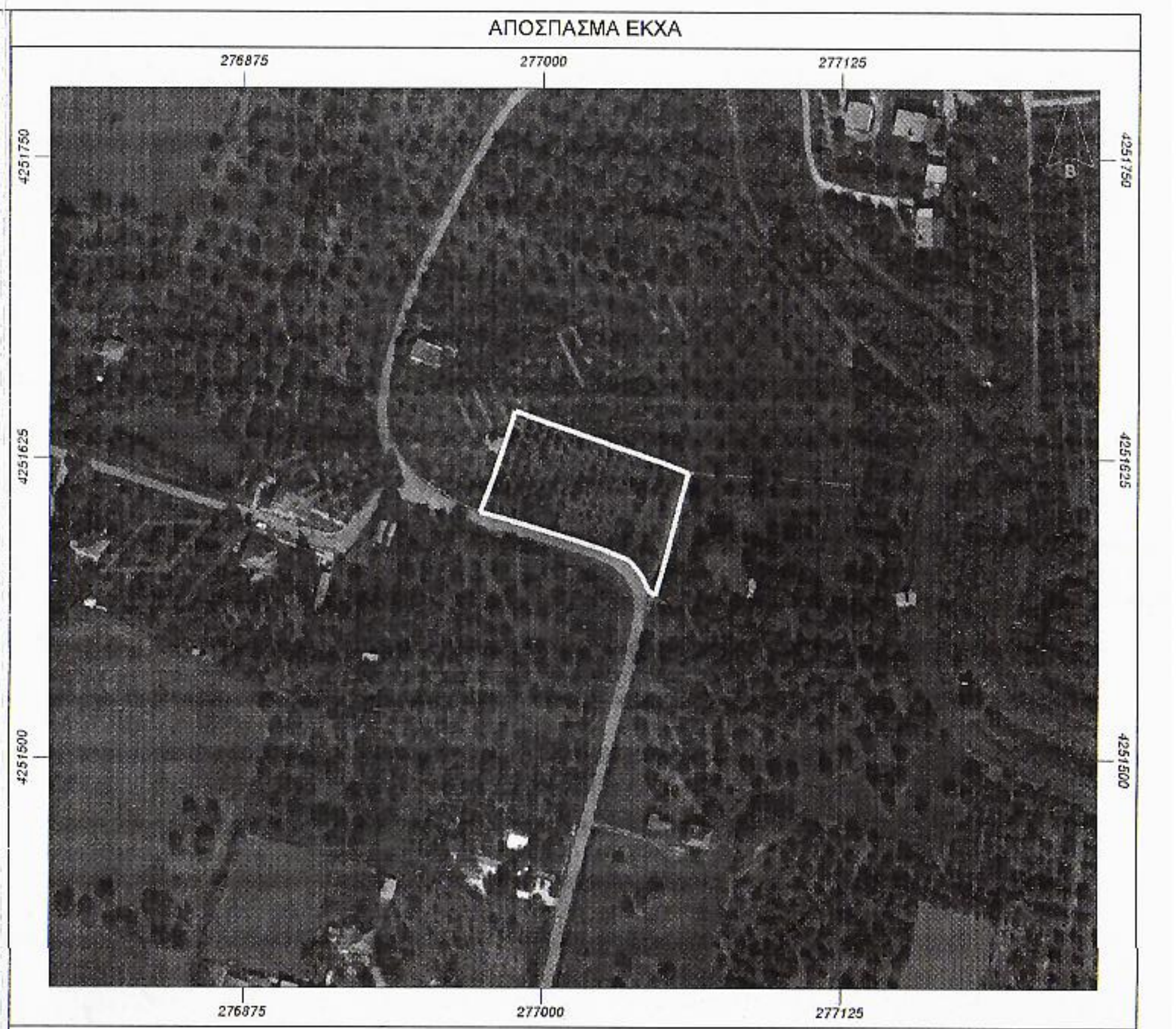
276875
277000
277125
4251750
4251625
4251500

ΟΡΟΙ ΔΟΜΗΣΗΣ:
(Π.Δ. 24/31-05-85 / Φ.Ε.Κ. 270Δ)
ΚΑΛΥΨΗ = 0,10
Σ.ΔΟΜΗΣΗ = 0,2
ΥΨΟΣ = 7,50 Μ + ΣΤΕΓΗ (1.20 Μ)
Δ=15,00 Μ

ΤΕΧΝΙΚΟ ΓΡΑΦΕΙΟ
ΒΑΣΙΛΙΚΗ ΧΑΣΑΠΗ
ΠΟΛΙΤΙΚΟΣ ΜΗΧΑΝΙΚΟΣ
Ν.ΜΠΟΤΣΑΡΗ 73 & ΕΠ.ΔΑΥΙΔΑ Τ.Κ. 30300 ΝΑΥΠΑΚΤΟΣ ΤΗΛΕΦΩΝΟ/FAX 2634038711

ΕΡΓΟΔΟΤΗΣ : ΙΩΑΝΝΗΣ ΒΛΑΧΟΣ

ΕΡΓΟ : ΑΓΡΟΤΙΚΗ ΑΠΟΘΗΚΗ

ΘΕΣΗ : ΕΚΤΟΣ ΟΙΚΙΣΜΟΥ ΤΡΕΛΑΓΚΑΘΑ Δ.Ε ΜΕΣΟΛΟΓΓΙΟΥ ΤΟΥ Δ.Ι.Π ΜΕΣΟΛΟΓΓΙΟΥ — Ο.Τ.

ΜΕΛΕΤΗΤΗΣ : ΒΑΣΙΛΙΚΗ ΧΑΣΑΠΗ

ΘΕΜΑ ΣΧΕΔΙΟΥ : ΤΟΠΟΓΡΑΦΙΚΟ ΔΙΑΓΡΑΜΜΑ

ΑΡΙΘΜΟΣ ΣΧΕΔΙΟΥ: 1

ΚΛΙΜΑΚΑ ΣΧΕΔΙΟΥ : 1:200

ΧΡΟΝΟΣ ΜΕΛΕΤΗΣ ΟΚΤΩΜΒΡΙΟΣ 2020

Για τον έλεγχο
και τις διορθώσεις
Ι.Π. Μεσολογγίου 15-1-21

ΘΕΩΡΗΘΗΚΕ
ανήκει στην αριθ. 3662/15-1-21
χαρακτηρισμού.
Μεσολογγίου 15/1/2021
Δασάρχης Μεσολογγίου
α.α.

Αναστασία Λεπίδη
Δασολόγος με Α' βαθμό

Αναστασία Λεπίδη
Δασολόγος με Α' βαθμό

ΒΑΣΙΛΙΚΗ Π. ΧΑΣΑΠΗ
ΠΟΛΙΤΙΚΟΣ ΜΗΧΑΝΙΚΟΣ
ΜΕΛΟΣ Τ.Ε.Ε. ΑΡ. ΜΗΤΡΩΟΥ 82416
Ν. ΜΠΟΤΣΑΡΗ 73 & ΕΠ. ΔΑΥΙΔ-ΝΑΥΠΑΚΤΟΣ
ΑΦΜ 049881055 - ΔΟΥ ΜΕΣΟΛΟΓΓΙΟΥ
ΤΗΛ & FAX: 26340 38711•ΚΙΝ. 6976 510925