

ΧΑΡΤΗΣ Γ.Υ.Σ ΑΡ. ΦΥΛΛΟΥ 6226-4 ΚΑΙΜΑΚΑ 1/5000

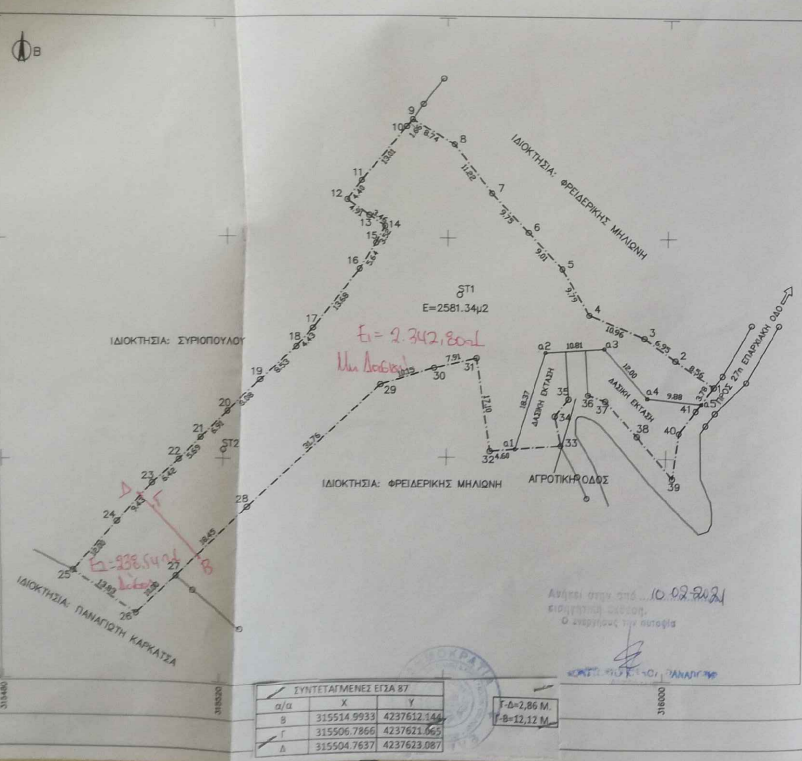
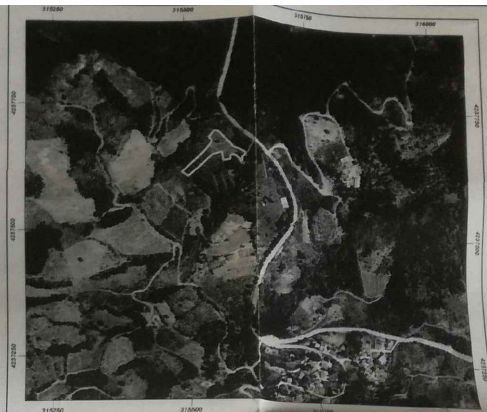
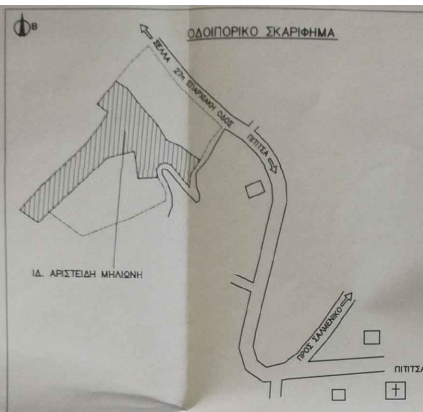

ΠΙΝΑΚΑΣ ΣΥΝΤΕΤΑΓΜΕΝΩΝ ΕΓΣΑ '87

ΠΛΟΚΟ	X	Y
1	315608.50	423742.97
2	315601.53	423747.80
3	315595.98	423751.84
4	315608.71	423755.97
5	315596.74	423756.41
6	315574.62	423757.07
7	315589.06	423757.24
8	315581.28	423757.18
9	315553.71	423759.82
10	315559.68	423760.37
11	315544.30	423760.41
12	315541.85	423767.89
13	315545.67	423767.08
14	315548.52	423767.10
15	315546.83	423768.02
16	315543.86	423768.12
17	315536.52	423765.38
18	315532.63	423760.03
19	315528.48	423764.13
20	315528.87	423763.51
21	315525.68	423763.21
22	315511.68	423762.87
23	315506.87	423762.42
24	315500.50	423761.82
25	315492.51	423760.31
26	315504.03	423760.84
27	315511.32	423760.89
28	315524.77	423762.33
29	315547.82	423764.17
30	315557.59	423766.22
31	315566.20	423768.99
32	315567.87	423763.12
33	315560.81	423763.17
34	315578.63	423767.51
35	315582.12	423768.84
36	315586.87	423764.42
37	315588.84	423760.33
38	315594.69	423763.95
39	315601.28	423762.36
40	315602.34	423763.59
41	315605.36	423763.85
511	315562.08	4237659.57
512	315560.02	4237631.54

α/α	X	Y
α1	315572.45	4237631.49
α2	315577.77	4237649.08
α3	315588.55	4237649.87
α4	315596.49	4237640.88
α5	315606.33	4237639.54

- ΕΜΒΑΔΑ**  
 ΑΓΡΟΤΕΜΑΧΙΟ (1,2,3,.....,32,α1,α2,α3,α4,α5,1), E=2581.34μ2
- ΟΡΟΙ ΔΟΜΗΣΗΣ**  
 ΟΡΟΙ ΔΟΜΗΣΗΣ ΕΚΤΟΣ ΣΧΕΔΙΟΥ  
 Π.Δ. 24/31-05-1985, (ΦΕΚ 270Δ)  
 ΕΜΒΑΔΟΝ ΓΗΠΕΔΟΥ 4000μ2  
 ΠΡΟΣΩΠΟ 25μ ΣΕ ΚΟΙΝΟΧΡΗΣΤΟ ΔΡΟΜΟ (ΜΕΤΑ ΤΗΣ 31-12-2003)  
 ΚΛΑΥΨΗ 10%  
 ΔΟΜΗΣΗ = 200+(E-4000)Χ0.02 ΠΑ 4000<E<8000 (ΧΡΗΣΗ ΚΑΤΟΙΚΙΑ)  
 ΥΨΟΣ Η=7.50+1.20 ΣΤΕΓΗ
- ΔΗΛΩΣΗ ΙΔΙΟΚΤΗΤΗ**  
 ΤΑ ΟΡΙΑ ΤΟΥ ΟΙΚΟΠΕΔΟΥ ΥΠΟΔΕΙΧΘΗΚΑΝ ΑΠΟ ΤΟΝ ΙΔΙΟΚΤΗΤΗ ΚΑΙ ΕΝΑΙ ΟΡΘΑ ΥΠΟΠΗΘΗΜΕΝΑ Ο ΔΗΛΩΝ
- ΥΠΕΥΘΗΝΗ ΔΗΛΩΣΗ ΜΗΧΑΝΙΚΟΥ Ν.651/77**  
 Ο ΚΑΤΩΦΙ ΥΠΟΓΡΑΦΜΕΝΟΣ ΜΗΧΑΝΙΚΟΣ ΔΗΛΩΝΩ ΟΤΙ ΤΟ ΑΓΡΟΤΕΜΑΧΙΟ ΜΕ ΣΤΟΙΧΕΙΑ (1,2,3,.....,41,1)-E=2581.34μ2 ΒΡΙΣΚΕΤΑΙ ΣΤΗΝ ΘΕΣΗ "ΠΛΑΤΑΝΟΣ" ΤΗΣ Τ.Κ. ΠΙΤΙΤΣΑΣ-ΔΗΜΟΥ ΠΑΤΡΕΩΝ ΕΝΑΝ ΕΚΤΟΣ ΟΙΚΙΣΜΟΥ-ΕΚΤΟΣ ΖΩΝΗΣ-ΕΚΤΟΣ Γ.Π.Σ.-ΕΚΤΟΣ Ζ.Ο.Ε. ΚΑΙ ΕΝΑΙ ΜΗ ΑΡΤΙΟ ΚΑΙ ΜΗ ΟΙΚΟΔΟΜΗΣΙΜΟ ΣΥΜΦΩΝΑ ΜΕ ΤΙΣ ΙΣΧΥΟΥΣΕΣ ΠΟΛΕΟΔΟΜΙΚΕΣ ΔΙΑΤΑΞΕΙΣ.

Ο ΜΗΧΑΝΙΚΟΣ

**ΤΕΧΝΙΚΟ ΓΡΑΦΕΙΟ**

**ΚΑΝΤΖΑΡΗΣ ΙΩΑΝ. ΑΘΑΝΑΣΙΟΣ**  
 ΔΙΠΛΩΜΑΤΙΚΟΣ ΜΗΧΑΝΙΚΟΣ

Γ. ΒΑΛΑΧΟΥ 1 - ΤΗΛ.2610329588-6972146158

ΕΡΓΟΔΟΤΗΣ	ΙΩΑΝΝΗΣ ΜΗΛΙΩΝΗΣ
ΕΡΓΟ	ΑΠΟΤΥΠΩΣΗ ΑΓΡΟΤΕΜΑΧΙΟΥ
ΘΕΣΗ	"ΠΛΑΤΑΝΟΣ" - τ.κ. ΠΙΤΙΤΣΑΣ-ΔΗΜΟΥ ΠΑΤΡΕΩΝ
ΜΕΛΕΤΗΣΤΗΣ	ΚΑΝΤΖΑΡΗΣ ΑΘΑΝΑΣΙΟΣ ΠΟΛ. ΜΗΧ.

Β Ε Μ Δ

**ΤΟΠΟΓΡΑΦΙΚΟ ΔΙΑΓΡΑΜΜΑ**

ΚΑΙΜΑΚΑ 1/500

ΥΠΕΥΘΗΝΟΣ ΜΕΛΕΤΗΣ ΙΟΥΝΙΟΣ 2020

ΥΠΟΓΡΑΦΗ

**ΚΑΝΤΖΑΡΗΣ ΙΩΑΝ. ΑΘΑΝΑΣΙΟΣ**  
 ΔΙΠΛΩΜΑΤΙΚΟΣ ΜΗΧΑΝΙΚΟΣ  
 ΠΡΑΚΤΕΥΜΕΝΗΣ ΣΥΣΤΗΣΗΣ ΠΑΝΕΠ. ΠΑΤΡΕΩΝ  
 ΜΕΛΟΣ Δ.Ε.Ε. ΑΡΧΙΤΕΚΤΟΝΙΚΗΣ ΣΧΟΛΗΣ  
 ΒΑΛΑΧΟΥ 1, ΠΑΤΡΑ - ΤΗΛ. 2610 329 588  
 Ε.Φ.Μ. 0.4575832 - Α.Δ.Τ. Π. ΠΑΤΡΕΩΝ

ΣΦΡΑΓΙΔΑ

ΣΦΡΑΓΙΔΑ

ΕΠΙΣΤΗΜΟΝΙΚΟ ΣΤΑΜΑΤΙΔΙΟ

ΕΠΙΣΤΗΜΟΝΙΚΟ ΣΤΑΜΑΤΙΔΙΟ

ΕΠΙΣΤΗΜΟΝΙΚΟ ΣΤΑΜΑΤΙΔΙΟ